

Osorno 27 de diciembre del 2021

Sres Superintendencia del Medio Ambiente.

Teniendo en cuenta la Resolución Exenta N°2593 del 10 de diciembre del 2021 y notificada el día 13 de diciembre del 2021. Que en su REQUERIMIENTO DE INFORMACION indica que el primer informe debe ser emitido todos los días lunes, después de 10 días hábiles de la notificación, siendo esta fecha el día lunes 27 de diciembre, adjuntamos a ustedes de los avances y planificación de las instrucciones indicadas en dicha resolución.

**Primero:**

**I.- Riego de RILes**

*1.- Suspender en su totalidad el riego de RIL mediante aspersión, o por cualquier otro medio, y retirar la totalidad de todos los elementos y equipos que se utilizan para el sistema de riego, esto es, mangueras, válvulas, conectores, etc., del predio donde se realiza el riego.*

*Medio de verificador: reporte semanal los días lunes, con fotografías fechadas y georreferenciadas, de al menos 6 puntos del medio en cuestión. El reporte debe ser enviado a [oficina.loslagos@sma.gob.cl](mailto:oficina.loslagos@sma.gob.cl)*

Desde el momento de la fiscalización, según la indicación de los Srs. Fiscalizadores, se suspendió la totalidad del riego del Ril tratado al predio.

De acuerdo a lo indicado se procedió a retirar las mangueras y los carros de riego a un punto de almacenamiento. Posterior a esto se eliminaron las válvulas de salida donde se conectaban las mangueras para los carros regadores, cumpliendo con lo indicado en este punto.

Se adjuntan fotografías de los carros guardados, la Válvula #1 retirada y el potrero sin los carros. Las primeras fotos se georreferenciaron con grados decimales, lo que se corrigió después con la denominación UTM, en las siguientes fotografías.

**Potrero sin Carros**



Almacenamiento sin Carros y Mangueras.

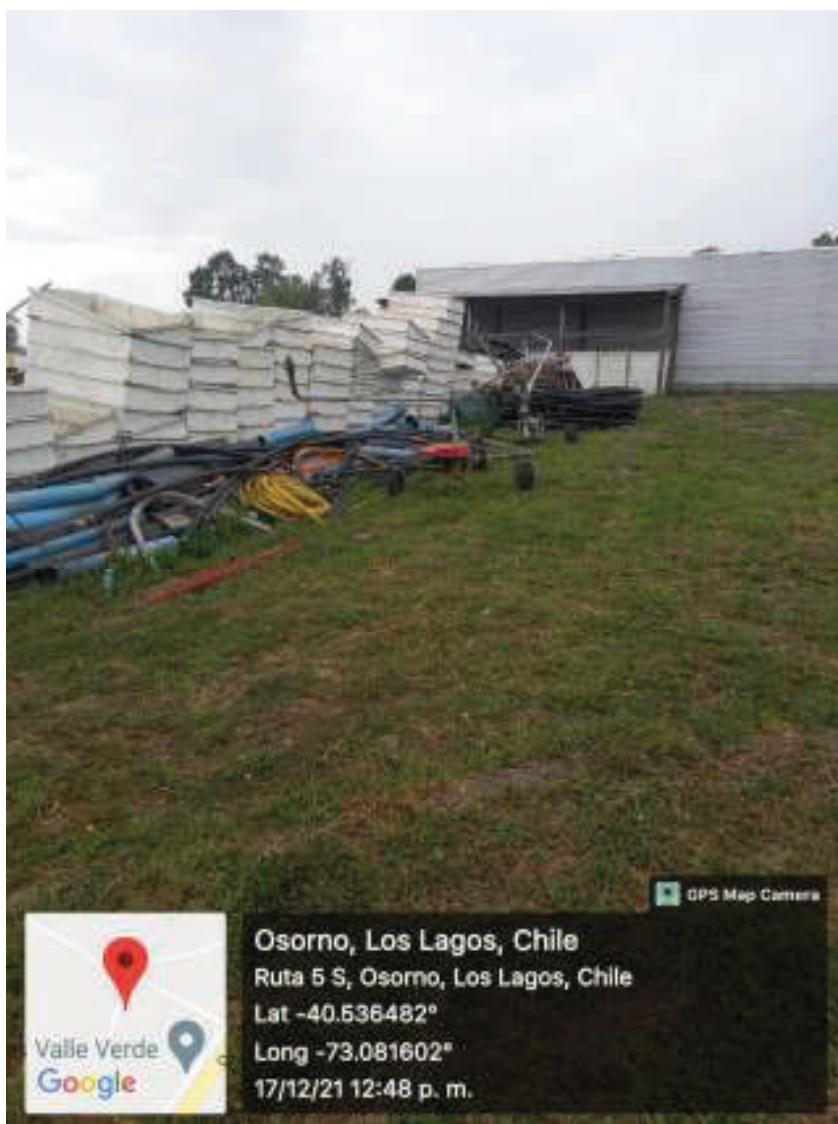







Se adjuntan fotos georeferenciadas de distintos puntos de los potreros, donde se evidencia que no hay equipos de riego.



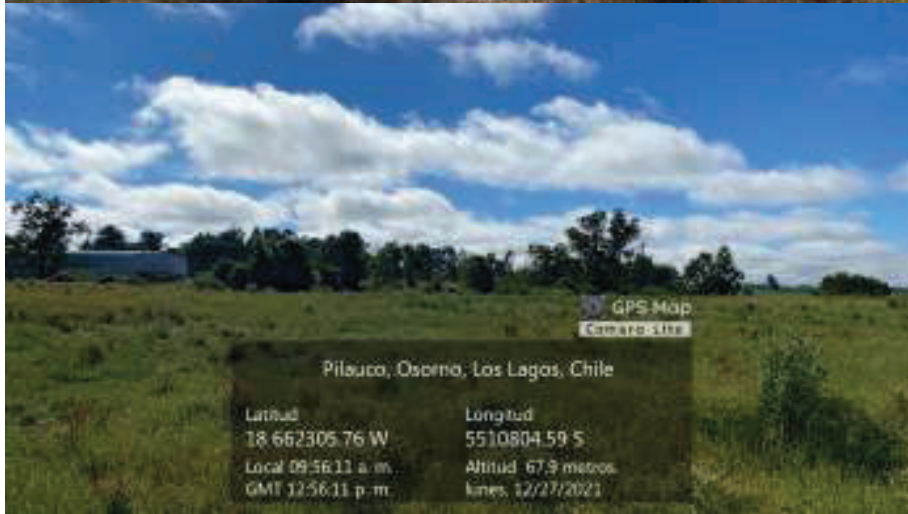



Limpieza de Posas

*II.- Predio utilizado para riego*

*2.- Extraer inmediatamente todos los riles acumulados en las zonas inundadas del predio para riego, los cuales deben ser extraídos, acopiados y dispuestos en una zona autorizada.*

*Medio Verificador: reporte semanal los días lunes, con el regisyro diario de ls cantidad de Riles m3, retirados de los aposamientos en el predio de regadio. Informar sobre el lugar de disposición autorizado, (adjuntar documentos del retiro, traslado, y tratamiento o disposición final) y cualquier acción o mecanismo de control aplicado para tal efecto de cumplir lo anterior. Dicha información deberá ser remitida al correo oficina.loslagos@sma.gob.cl*

Las zonas de aposamiento están secas, se esta extrayendo las partes superficiales. Se solicito un contenedor abierto al proveedor ECOPRIAL, para disponer el producto de la limpiezas de las zonas con posas y los lodos que se extraigan de la limpieza del estero Tufilco.

Se adjunta registro fotográfico del proceso de raspaje y limpieza.









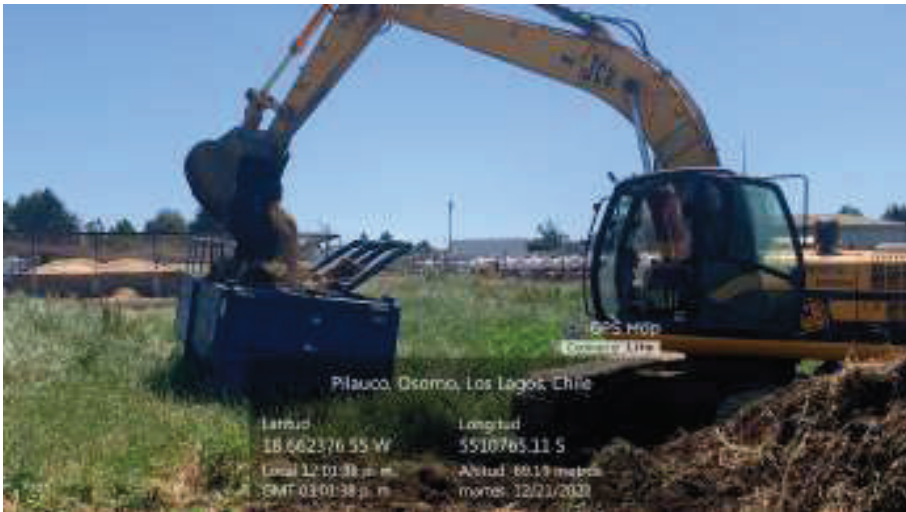



Volúmenes descargados hasta el viernes de residuos de limpieza de praderas son.

# Rec.	Fecha	Dia	Sector	M3
1	21/12/2021	martes	Potreros	1
2	22/12/2021	miércoles	Potreros	4
3	23/12/2021	jueves	Potreros	2
4	24/12/2021	viernes	Potreros	3
5		sábado		
6		sábado		
7				
				<b>10</b>

Se adjunta guía de despacho del primer contenedor de la limpieza. Se continua esta semana con la limpieza del potrero y emparejamiento de la zona donde se tapó la zanja.

Se adjunta guía de despacho del primer camión, al terminar el proceso de limpieza y de envío de camiones, el proveedor emitirá un certificado por el total de las recepciones.

**INVERSIONES E INDUSTRIAS VALLE VERDE S.A.**  
**ELABORACION Y COMERC. DE QUESOS/ARRENDAMIENTO MAQ. Y EQUIPO**

Casa matriz: Los Cameros N° 444  
MELIPILLA - SANTIAGO  
Fono: (56-2) 2637 80 00 - Fax: (56-2) 2637 80 01

Sucursal: Hija de A-1, Prtido Plauco  
OGORNO  
Fono: (56-64) 2812831

**R.I.T. : R.I.T. 76.009.777-K**  
**GUIA DE DESPACHO**  
**ELECTRONICA**  
**N° 13133**  
**S.I.I. - MELIPILLA**

SEÑOR(ES): ASESORIAS LOS OLIVOS S.A.      TELEFONO: 976171141  
R.I.T.: 76.007.524-B      FECHA EMISION: 23/12/2021  
DIR: SERVICIOS AMBIENTALES      GENERADO POR: EG-MANT  
DIRECCION: PILAUCCO N° 1200      PATENTE:      TELEFONO CHOFER:  
COMUNA: Geomó  
CIUDAD: Geomó  
DESPACHO: PILAUCCO N° 1200 Geomó Geomó  
CHOFER:

DCDO REFERENCIA	NRO DCDO	FECHA	MOTIVO
Guía de Despacho Electrónica	1	23/12/2021	

CODIGO	DETALLE	LIM	CANTIDAD
800104	TRASLADO - RETIRO DE RESIDUOS	UN	1.00
TRASLADO NO CONSTITUYE VENTA			



COMERCIALIZACION Limpieza superficial de jardines

Industria Electrónica S.A.  
Reg. N° 12 de 2010 Visible documentado en www.sii.cl

Y recepción de residuos.

<b>CERTIFICADO ECOPRIAL</b> <b>N°2936</b>	
<b>ECOPRIAL</b> alternativa ambiental	
OSORNO 24 DE DICIEMBRE 2021.	
<b>CONTROL DE DISPOSICION DE RESIDUOS</b>	
<b>GENERADOR</b>	
NOMBRE O RAZON SOCIAL.	INVERSIONES E IND .VALLE VERDE S.A
DIRECCION	Hijuela A1 ,fundo pilauco,osorno
FOFONO	1974375
<b>EMPRESA DE TRANSPORTE</b>	
CHOFER	SERGIO PEÑA , ARIEL CANCINO , JOSE LUIS WERNER
EMPRESA	Sociedad hormigones industriales osorno ltda
PATENTE CAMION	PDY284 , LDTC71
RESOLUCION SANITARIA	N°-O-R/369
<b>RESIDUOS</b>	
TIPO RESIDUO	LIMPIEZA SUPERFICIE DE PRADERAS
CANTIDAD	12 M3
PERIODO	EL 23 DE DICIEMBRE 2021
<b>DESTINO FINAL</b>	
EMPRESA	ASESORIAS LOS OLIVOS
RESOLUCION SANITARIA	N° O-R/506 DE FECHA 20/05/2009
RESOLUCION DE CALIFICACION AMBIENTAL	N°89 de fecha 23/02/2009

Total transportado y dispuesto en planta ECOPRIAL EL 23 DE DICIEMBRE 2021, según guías de despacho emitidas por INVERSIONES E IND. VALLE VERDE S.A:

PLANTA	FECHA	Nº GUIA	CANTIDAD (M3)	FOSA
VALLE VERDE-OSORNO	23.12.2021	13133	12	115
<b>TOTAL</b>			<b>12</b>	

  
**ECOPRIAL**  
alternativa ambiental  
**RUTH CARCAMO**  
R.U.T. 17.597.219-1  
SECRETARIA

### III Zanja

**3.- Efectuar el cierre de la totalidad de la zanja, a objeto de evitar disposición de Riles y con ello su descarga al estero Tufilco.**

*Medio de verificador : reporte semanal cada lunes con fotografías fechadas y georreferenciadas de la actividades de cierre. Dicha información debe ser remitida al correo electrónico [oficina.loslagos@sma.gob.cl](mailto:oficina.loslagos@sma.gob.cl)*

Se comenzó el día 17/12/2021 con el cierre de los extremos de la zanja, procediendo luego a comenzar a rellenar la parte central de la zanja.

Los extremos de la zanja se clausuraron el 17 y 18, procediendo luego a continuó con el relleno de la misma, quedando completamente tapada el día 23 de diciembre.













#### **IV Estero Tufilco**

4.- Efectuar limpieza del estero Tufilco, desde el punto de encuentro de la zanja construida por el titular y el estero hasta el estero Cuinco, retirando manualmente los rastros de residuos, incluidos los flotantes o sobrenadantes proveniente de la actividad de regadío. Dichos residuos deben ser trasladados hasta un sitio de disposición final autorizado.

Medio de verificador : reporte semanal cada día lunes, con fotografías fechadas y georeferenciadas, de las actividades de limpieza y retiro de residuos de los citados cuerpos de agua. Asimismo, presentar registro de comprobantes de retiro y disposición final de los residuos retirados donde indique al menos el volumen y/o kilos, el tipo de residuos y fecha. Dicha información deberá ser remitida al correo electrónico oficina. [loslaqos@sma.gob.cl](mailto:loslaqos@sma.gob.cl)

Plazo de ejecución: a contar de la notificación de la presente resolución.

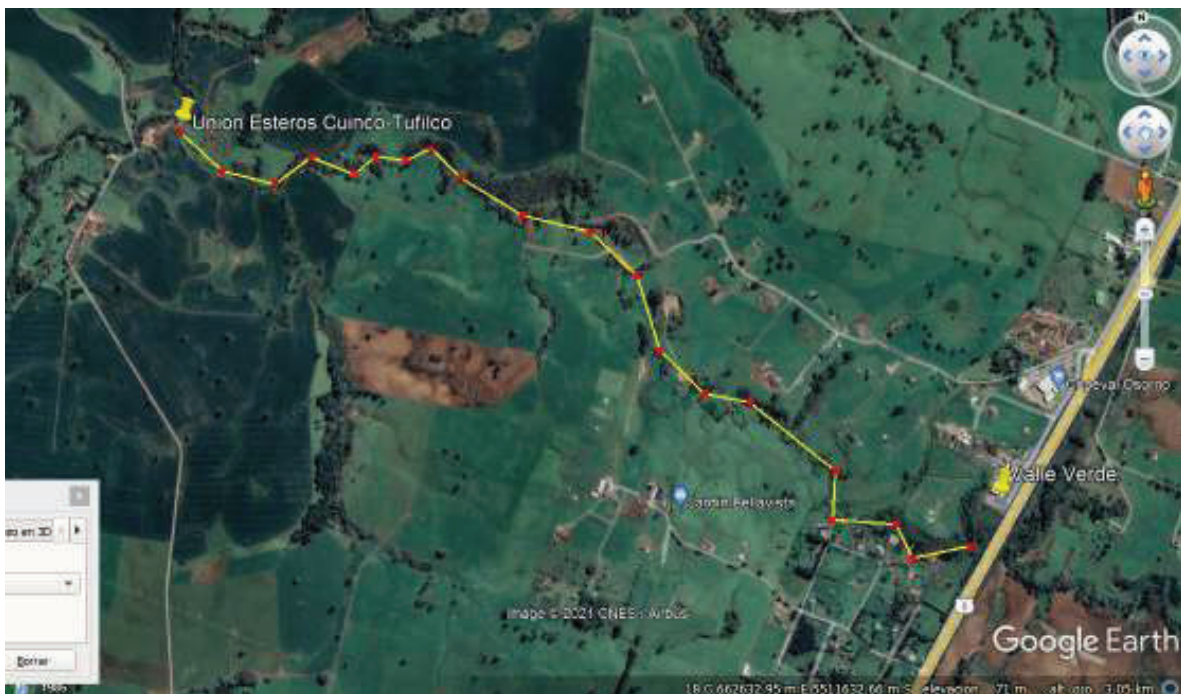

La distancia entre la planta y el punto de unión del estero con el Cuinco es de aproximadamente 3,5 kilómetros, hay partes en que se avanza rápido con la limpieza, pero existen partes en que la limpieza de la vegetación sobre el estero es muy tupida y se requiere mucho tiempo para avanzar.

Se han avanzado cerca de 900 metros actualmente, por lo que se estima que completaremos la totalidad del estero a fines del mes de enero, informando todos los días lunes el avance de la limpieza.

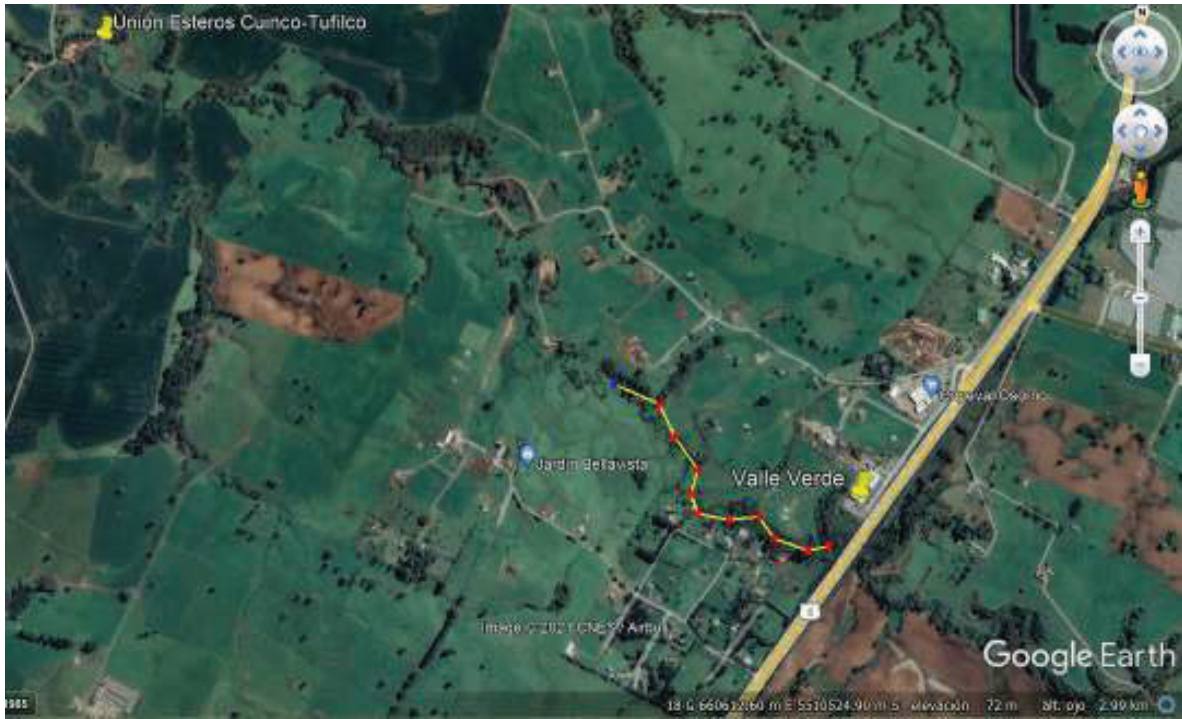

Se adjuntan registro fotográfico del avance de las obras.











Pilauco, Osorno, Los Lagos, Chile

Latitud	Longitud
18 662061 07 W	5511230 91 S
Local 09:59:02 a. m.	Altitud: 39.99 metros
GMT 12:59:02 p. m.	viernes, 12/24/2021



Pilauco, Osorno, Los Lagos, Chile

Latitud	Longitud
18 662061 07 W	5511230 91 S
Local 09:59:23 a. m.	Altitud: 39.99 metros
GMT 12:59:23 p. m.	viernes, 12/24/2021









# Rec.	Fecha	Dia	Sector	Baldes
1	17/12/2021	viernes	Estero	4
2	20/12/2021	lunes	Estero	5
3	21/12/2021	martes	Estero	3
4	22/12/2021	miércoles	Estero	5
5	23/12/2021	jueves	Estero	8
6	24/12/2021	viernes	Estero	5
7	25/12/2021	sábado		
				<b>30</b>

Estos retiros de lodos se despachan junto al contenedor de limpieza de praderas a ECOPRIAL.

Se continuara informando los días lunes del avance de las obras.

#### **5) Monitoreo de aguas.**

Realizar un monitoreo de la calidad de las aguas y sedimentos del estero Tufilco, considerando una frecuencia semanal, y que establezca como mínimo los parámetros señalados en la RCA N°451/2008 para la descarga en el estero Remehue.











Medio de verificador: a) Los muestreos deberán ejecutarse por medio de una entidad Técnica de Fiscalización Ambiental (ETFA) autorizada por esta Superintendencia; b) El titular deberá adjuntar los informes de ensayos de laboratorio con resultados de los monitoreos, una vez que estos se obtengan, dirigidos al correo electrónico oficina. [loslagos@sma.gob.cl](mailto:loslagos@sma.gob.cl)

Se solicitó a distintos laboratorios la necesidad del muestreo de aguas del estero Tufilco, por disponibilidad de personal, no encontramos este análisis antes del día 12 de enero, ya que las muestras deben ser tomadas por personal acreditado para este fin.

Adjunto cotización de toma de muestras. Cuando estas sean tomadas se enviara el comprobante de análisis, en el informe del día lunes correspondiente y teniendo los análisis se harán llegar en forma inmediata.

RE: calendario muestreo riles 2022 - Mensaje (HTML)

Archivo Mensaje Ayuda Datos adjuntos ¿Qué desea hacer?

Acciones Guardar en el equipo Guardar en la nube Selección Mensaje

RE: calendario muestreo riles 2022

 Rodríguez Beléndez, María Del Mar <maridelmar.rodriquezbelendez@abbott>  
 Para: Nancy Benigó Silva, José E. Saiz, Carolina A  
 CC: Diaz, Carlos L; Gomez, Jairo; Ornela, Carl; Manuel Elias; Patricia Henríquez; Acosta, Eduardo A; Martínez Junga, Andrea W  
 miércoles 22/12/2021 17:40

 CMA 02812021 Valle Verde (Muestreo Especial).pdf  
 365 KB

Estimada Nancy,

Junto con saludar, adjunto cotización **CMA 02812021** por el servicio de Muestreo en el río, la toma de muestra se podría realizar el día Martes 12 de Enero. En caso de aceptar la cotización envíanos tu aprobación.

Quedo atenta a tus comentarios.

Saludos y felices fiestas.

---

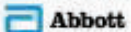
**Abbott**  
 María Del Mar Rodríguez  
 Beléndez  
 Gerente Comercial

Abbott  
 Sala y surtida local  
 Puerto Varas  
 Región de los Lagos  
 Chile

Of: +5692 206908  
 Cel: +5694892609  
[maridelmar.rodriquezbelendez@abbott.com](mailto:maridelmar.rodriquezbelendez@abbott.com)

---

This communication may contain information that is proprietary, confidential, or exempt from disclosure. If you are not the intended recipient, please note that any other dissemination, distribution, use or copying of this communication is strictly prohibited. Anyone who receives this message in error should notify the sender immediately by telephone or by return e-mail and delete it from their system.



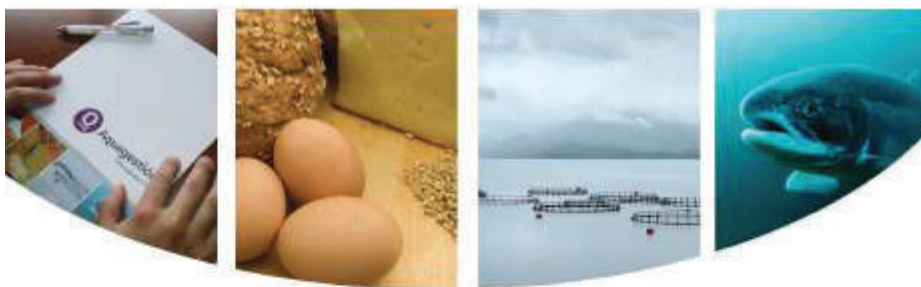

## INVERSIONES E INDUSTRIAS VALLE VERDE S.A.

<b>NÚMERO DE PROPUESTA</b>	CMA 028122021
<b>EMPRESA</b>	INVERSIONES E INDUSTRIAS VALLE VERDE S.A.
<b>MA</b>	Nancy Barriga
<b>FECHA</b>	22-12-2021
<b>MAIL</b>	nbarriga@valle-verde.cl
<b>TELÉFONO</b>	+56 9 6563 0133
<b>SERVICIO COTIZADO</b>	Muestreo Especial



*Es un documento confidencial para Abbott*

De nuestra consideración y de acuerdo a su solicitud, tenemos el agrado de hacerles llegar nuestra cotización por los siguientes servicios:

**I. PROPUESTA TECNICA ECONOMICA**

☉ **Muestreo Especial:**

Muestra	Parámetros/ Actividades	Laboratorio	Estaciones	Résults (n° de muestras por estación)	Estratos	N° Total muestras
Agua Superficial	Acidos y Grasas	ETFA ANAM	1	N/A	Superficie	1
	Cloruro	ETFA ANAM	1	N/A	Superficie	1
	Califormes fecales	ETFA ANAM	1	N/A	Superficie	1
	DBO5	ETFA ANAM	1	N/A	Superficie	1
	Fósforo	ETFA ANAM	1	N/A	Superficie	1
	Nitrógeno Total Kjeldahl (NCT)	ETFA ANAM	1	N/A	Superficie	1
	pH	ETFA ANAM	1	N/A	Superficie	1
	Poder Espumígeno	ETFA AGQ	1	N/A	Superficie	1
	Sólidos Suspendidos totales (SST)	ETFA ANAM	1	N/A	Superficie	1
	Temperatura	ETFA ANAM	1	N/A	Superficie	1
Sedimento Fluvial	Acidos y Grasas	ETFA ANAM	1	N/A	Fondo	1
	Cloruro	ETFA ANAM	1	N/A	Fondo	1
	Califormes fecales	ETFA ANAM	1	N/A	Fondo	1
	DBO5	ETFA ANAM	1	N/A	Fondo	1
	Fósforo	ETFA ANAM	1	N/A	Fondo	1
	Nitrógeno Total Kjeldahl (NCT)	ETFA ANAM	1	N/A	Fondo	1
	pH	ETFA ANAM	1	N/A	Fondo	1
	Poder Espumígeno	ETFA AGQ	1	N/A	Fondo	1
	Sólidos Suspendidos totales (SST)	ETFA ANAM	1	N/A	Fondo	1
	Temperatura	ETFA ANAM	1	N/A	Fondo	1
Informe	Análisis de Laboratorio					
Valor Total Neto UF	20					
Tiempo respuesta	20 días hábiles					

ETFA Laboratorio: el laboratorio está autorizado como ETFA para el parámetro o actividad considerado  
 INN Laboratorio: el laboratorio está acreditado para el parámetro o actividad considerado, pero no autorizado como ETFA  
 Laboratorio: el laboratorio no está acreditado ni autorizado ETFA para el parámetro o actividad considerada.

**Consideraciones generales:**

- Muestreo y mediciones ETFA en agua superficial y sedimento fluvial realizadas por Aquagestión S.A. - ANAM S.A.
- Análisis ETFA en agua superficial y sedimento fluvial realizadas por ANAM S.A.
- Muestreo Puntual.
- Valor Total Neto: 20 UF.

**TODOS LOS VALORES SON NETOS Y NO INCLUYEN IVA**

**\*\*Tiempo de respuesta puede variar producto de la contingencia nacional. \*\***

*Es un documento confidencial para Abbott*  
 Ruta 5 Sur Km. 1008 - Puerto Varas - Chile.

**2. INFORMACION COMPLEMENTARIA**

Instrumentos ambientales	Res. Ex. 2322/2009.			
Planilla SIA	Si	-	No	X
Permiso de Pesca	Si	-	No	X
Autorización SHOA	Si	-	No	X
*Embarcación	Se requiere	-	No se requiere	X
	Entregada por cliente	-	Arrendada por el Laboratorio	-
Elaboración informe resultados según RBSEX. N°223/2015	Si	-	No	X

\*En caso de que la embarcación sea arrendada por el laboratorio, el costo será a cargo del cliente.

**3. ALCANCE Y NORMATIVA POR PARTE DEL LABORATORIO AQUAGESTION**

Matriz	Metodología		Servicio requerido
	Laboratorio de Ensayo		
Análisis granulometría	Res. Ex. N°9612 de octubre del 2009, numeral 25		
Análisis materia orgánica	Res. Ex. N°9612 de octubre del 2009, numeral 26		
Análisis macrofauna bentónica	Res. Ex. N°9612 de octubre del 2009, numeral 27		
Análisis macrofauna (filtración submarina)	Res. Ex. N°9612 de octubre del 2009, numeral 24		
Análisis macroinvertebrados	Standard Methods for the Examination of Water and Wastewater, 23 <sup>ra</sup> Ed. 2017, 10500 Cy D. Benthic Macroinvertebrates.		
Análisis COT	Basado en Res. Ex. N°9612 de octubre del 2009, numeral 26		
Análisis fitoplancton	No aplica		
<b>Unidad muestreo Laboratorio de Ensayo</b>			
Muestreo en sedimentos	Res. Ex. N°9612 de octubre del 2009, numeral 25 y 26		X
Muestreo en macrofauna	Res. Ex. N°9612 de octubre del 2009, numeral 27		
Medición pH, potencial redox y temperatura en sedimentos	Res. Ex. N°9612 de octubre del 2009, numeral 28		
Muestreo en macroinvertebrados	Standard Methods for the Examination of Water and Wastewater. Ed. 23. 2017 - 10500 Benthic Macroinvertebrates.		
Medición en columna de agua	Res. Ex. N°9612 de octubre del 2009, numeral 29		
Filtración submarina	Res. Ex. N°9612 de octubre del 2009, numeral 24		
COT	EPA-823-B-01-001 Methods for Collection, Storage and Manipulation of Sediments for Chemical and Toxicological Analysis: Technical Manual, October 2001		

Matriz	Metodología		Servicio requerido
	Organismo de Inspección		
Muestreo en aguas residuales	Norma Chilena NCh-411/10 of 2005. Calidad del agua- Muestreo - Parte 10: Muestreo de aguas residuales - Recolección y manejo de las muestras		
Muestreo en agua de mar	NCh 411 P Q97 Muestreo Agua de mar		
Muestreo en aguas superficiales	NCh-ISO 5667/4:2016. Calidad del agua - Muestreo - Parte 4: Guía para la toma de muestras de lagos naturales y artificiales; NCh-ISO5667/6:2015. Calidad del agua - Muestreo - Parte 6: Guía para el muestreo de ríos y cursos de agua		X
Muestreo en agua potable	NCh 411/5:1996. Guía para el muestreo de agua potable y agua usada en la industria alimentaria y de bebida		
Muestreo en agua subterránea	NCh 411/11:1998. Guía para el muestreo de aguas subterráneas		
Muestreo en fuente de captación	Estado en norma NCh 411/10. "Muestreo de aguas residuales - Recolección y manejo de las muestras", NCh-ISO5667/6:2015. Calidad del agua - Muestreo - Parte 6: Guía para el muestreo de ríos y cursos de agua, NCh 411/P Q97. Muestreo Agua de mar y NCh-ISO 5667/4:2016. Calidad del agua - Muestreo - Parte 4: Guía para la toma de muestras de lagos naturales y artificiales		
Caudal	NCh 3205-2011. Medidor de caudal de aguas residuales - Requisitos		
pH	Standard Methods for the Examination of Water and Waste Water Method.23 st ed. 2017, pH value.4500-H + B Electrode Method		X
Temperatura	Standard Methods for the Examination of Water and Waste Water Method.23 st ed. 2017, Temperature.2550 B Laboratory and Field		X
Oxígeno disuelto	Standard Methods for the Examination of Water and Waste Water Method.23 st ed. 2017, Oxygen (dissolved).4500-O-H Optical-Probe Method and Standard Methods for the Examination of Water and Waste Water Method.23 st ed. 2017, Oxygen (dissolved).4500-O-G Membrane-Electrode Method		
Conductividad	Standard Methods for the Examination of Water and Waste Water Method.23 st ed. 2017, Conductivity.2510-B Laboratory Method		
Salinidad	Standard Methods for the Examination of Water and Waste Water Method.23 st ed. 2017, Salinity.2520 B Electrical Conductivity Method		
Cloro Libre y total	Standard Methods for the Examination of Water and Waste Water Method.23 st ed. 2017, Chlorine 4500-CL.DPD Colorimetric Method		

**4. CONTACTOS**

NOMBRE	CARGO	MAIL	FONO
Maria del Mar Rodríguez	Ejecutivo técnico comercial	<a href="mailto:maria@bbot.com">maria@bbot.com</a>	+56 651 206308

**5. CONDICIONES COMERCIALES****A) GENERALIDADES**

- AQUAGESTIÓN S.A. presta servicios de monitoreo y análisis acreditados y no acreditados en el marco del requisito solicitado por el cliente.
- AQUAGESTIÓN S.A. realiza las actividades de monitoreo y análisis en las matrices Aguas Residuales, Agua Superficial, Agua de Mar, Sedimentos, Lodos entre otros, según lo acordado previamente con el cliente.
- AQUAGESTIÓN S.A. se compromete a la confidencialidad de los datos obtenidos para el cliente.
- Todos los valores indicados son NETOS y NO INCLUYEN IVA.

**B) SEGURO DE RESPONSABILIDAD**

- Con la finalidad de responder a eventos involuntarios y fortuitos ocasionados por las actividades de muestreo, la organización cuenta con un seguro de responsabilidad que contempla las condiciones bajo las cuales este opera.
- Pérdida Total o Parcial de las muestras, el monto a indemnizar no superará lo indicado en la respectiva propuesta de servicio.
- Daños a los activos del cliente, en el caso que aplique el monto a indemnizar será el valor del activo menos la depreciación de este según libro contable de la propia compañía.

**C) CLAUSULA DE CONFIDENCIALIDAD**

- AQUAGESTIÓN S.A. se compromete a guardar reserva de toda información escrita u oral, que por razones de la ejecución, la que será considerada en todo momento como confidencial de nuestra empresa.
- AQUAGESTIÓN S.A. mantiene una relación comercial con los laboratorios externos, a los cuales deriva muestras y datos de terreno obtenidos del cliente para la confección de informes por parte del laboratorio subcontratado. En este caso, se mantiene un acuerdo de confidencialidad por parte del laboratorio externo donde los datos indicados son de uso exclusivo por AQUAGESTIÓN S.A.
- AQUAGESTIÓN S.A. se compromete a mantener la confidencialidad de la gestión de toda la información obtenida o creada durante la realización de actividades del Laboratorio y/u Organismo de Inspección.
- AQUAGESTIÓN S.A. informa que tiene la intención de hacer pública a entidades reglamentarias, información relacionada con los resultados de ensayos de sus muestras, coordinación de muestreo entre otros en el marco de los Programas Oficiales, Así como los cambios en la coordinación ya sea por cambio de fecha u hora, además de la suspensión de toda actividad ya coordinada.
- AQUAGESTIÓN S.A. informa que cuando sea requerido, por ley y autorizado por las disposiciones contractuales, entregará información confidencial previa notificación al cliente o a la persona interesada de la información proporcionada, salvo que este prohibido por la ley.

**D) NOTAS IMPORTANTES DEL SERVICIO:**

- ① AQUAGESTION S.A. aplica en el cobro de todos sus servicios una facturación mínima neta de 5 UF mensual, por lo cual si el monto global no alcanza a este valor se cobrará el monto mínimo indicado.
- ① El tiempo de respuesta contará a partir desde la recepción de la muestra en el laboratorio hasta que se entregue el informe final al cliente.
- ① El Informe solo contendrá resultados de análisis.
- ① Si la cotización es aceptada, indique por escrito el número de esta al solicitar el servicio.
- ① El atraso o simple retardo en más de 60 días de emitida la factura, en el pago de 1 o más cuotas, facultará a AQUAGESTION S.A., a retener indefinidamente y hasta el pago total de lo adeudado, la entrega del respectivo Informe de Resultados y Ensayos encargado por La Empresa.
- ① AQUAGESTION S.A. queda facultada para determinar unilateralmente la ampliación de los plazos de entrega de los respectivos Informes con los Resultados de los muestreos realizados, cuando los volúmenes de muestras sean considerables de acuerdo con el criterio de nuestros especialistas y las capacidades técnicas de nuestro laboratorio. De lo anterior, se informará a la Empresa, con indicación de los plazos estimados para emisión de los Informes, a fin de que la primera tome conocimiento de lo determinado por AQUAGESTION S.A.
- ① CONDICIONES DE PAGO: Orden de Compra a 30 días.
- ① VALIDEZ DE LA PROPUESTA: 30 días.

**E) DATOS DE EMPRESA:**

- ① AQUAGESTION S.A., Rut: 99.591.760-2, Giro: Servicios de Laboratorio y Asesorías, Dirección: Ruta 5 Sur km. 1008, Puerto Varas.  
El cheque debe ser girado nominativo o transferencia electrónica, a nombre de AQUAGESTION S.A. o Depósito en Cta. Cte. Nro. 0-000-0633748-0, Banco Santander.  
Enviar comprobante del depósito al Sr. Juan Carlos Avendaño Mail: [juan.avendaño@abbott.com](mailto:juan.avendaño@abbott.com)

**Segundo: Requerimiento de información.**

En un plazo de 10 días hábiles, contados desde el vencimiento de las medidas ordenadas en el resuelvo anterior, Inversiones e Industrias Valle Verde S.A. deberá presentar un reporte consolidado del cumplimiento de las mismas, de deberán incluir, entre otros aspectos, registros fotográficos fechados (día y hora) y georeferenciados en Datum 84 y coordenadas UTM; registro de los comprobantes de retiro y disposición final de los residuos, donde se indique el volumen, el tipo de residuos y fecha, y los resultados del muestreo superficial. Dicho reporte atendiendo la contingencia suscitada con el brote de COVID-19, debe ser remitido desde una casilla válida al correo electrónico oficina de [partes@sma.gob.cl](mailto:partes@sma.gob.cl), entre las 9:00 y 13:00 del día. En el asunto debe indicar "REPORTE MP LACTEOS PARAGUAY".

Según lo solicitado se adjunta primer informe de avance de cumplimiento de las disposiciones según lo indica la resolución N°2593 del 10 de diciembre del 2021, se continuara enviando el estado de avance los días lunes, como fue solicitado.

Adjuntamos calendario de actividades.

			Accion	Plazo de ejecucion	Informacion	Frecuencia	Fecha de entrega de informacion	Acciones	Fecha de ejecucion	Fecha de termino	Estado
1	Riego de Riles	1	Suspender riego	Inmediata	Registro fotografico de suspensión de riego y eliminación de puntos de riego.	Inmediato	Lunes 9:00 y 13:00	Suspender el riego, registro fotografico de mangueras y carros guardados. Desmantelamiento de salidas de agua ejecutado.	10/12/2021 se suspende el riego 17/12/2021 se eliminan salidas de agua	17/12/2021	Terminado
2	Predio utilizado para Riego	1	Eliminar posas	A partir de la notificacion	Registro fotografico diario	Diario	Lunes 9:00 y 13:00	Secar posas de riego	17/12/2021	21/12/2021	Terminado
		2	Extraer y disponer en un lugar autorizado	A partir de la notificacion	Registro fotografico y planilla de registro de volumen diario recolectado	Diario		Raspar residuos duferenciales de posas de riego y disponerlo en contenedores	17/12/2021	24/12/2021	Terminado
								Sacar registro fotografico	18/12/2021	24/12/2021	Terminado
3	Zanja	1	Cierre de la Zanja	A partir de la notificacion	Registro fotografico	Semanal	Lunes 9:00 y 13:00	Abrir retencion de estero de lluvias Cierre de puntas de zanja Cierre de totalidad de zanja	16/12/2021 Estero Abierto 17/12/2021 Cierre de Puntas 23/12/2021 Cierre de zanja	23/12/2021	Terminado
4	Esterio Tufilco	1	Limpieza del estero desde el encuentro con la zanja hasta union con estero Cuinco	A partir de la notificacion	Registro fotografico	Diario	Lunes 9:00 y 13:00	Limpieza de zanja	16/12/2021 Inicio de limpieza	31/01/2021	En proceso
		2	Extraer y disponer en un lugar autorizado	A partir de la notificacion	Registro fotografico	Semanal	Lunes 9:00 y 13:00	Extraccion de los residuos	Una vez por semana	31/01/2021	En proceso
		3	Analisis de aguas	A partir de la notificacion	Muestreo por unidad autorizada idem a RCA N°451	Semanal	Una vez recibidos los analisis	Coordinar con Laboratorio	Una vez por semana	20/01/2022	En proceso
5	Reporte Consolidado	1	Reporte consolidado de avance de obras	A partir de 10 dias habiles desde el 13/12/2021 (27/12/2)		Semanal todos los lunes	Lunes 9:00 y 13:00	Toma de muestras por personal autorizado	Una vez por semana	27/12/2021	Enviar lunes 27
6	Requerimiento de Informacion	1	Reporte consolidado de cumplimiento	10 dias habiles (27 de diciembre 2021)	a) Registro fotografico fechados(Dia-hora) y Georeferenciados b) Comprobantes de retiro de disposicion final indicando volumen, tipo de retiro y fecha. c) Resultado de aguas superficiales.	27 de diciembre 2021	<a href="mailto:oficinadepartes@sma.gob.cl">a) oficinadepartes@sma.gob.cl (9:00 a 13:00)</a> <a href="#">b) REPORTE MP LACTEOS PARAGUAY</a> <a href="#">c) Indicar plataforma si es muy pesado.</a>				

Sin otro particular, saluda atentamente

Manuel Ellies  
Administrador de Planta  
Inv. e Ind. Valle Verde S.A.