

Informe/Reporte Muestreo Imágenes Georreferenciadas

Tema: Humedal en sector aledaño a Proyecto “Proyecto Habitacional Lote 2- Zanjones”.

A continuación se entregan 18 Imágenes HD Georreferenciadas capturadas en las inmediaciones, límites N y NE del proyecto “Proyecto Habitacional Lote 2- Zanjones”. Para el control requerido de los Acopio de material.

Fecha de Captura: 15-Noviembre-2023. / Hora: 17:00 Hrs.





Proyecto Habitacional
"Lote 2-Zanjones"
Fecha Control: 15-11-2022, 17:00 Hrs.

Coordenadas Proyeccion UTM, Datum WGS-84/18S
NORTE: 5504728.398042
ESTE: 657438.147878



Proyecto Habitacional
"Lote 2-Zanjones"
Fecha Control: 15-11-2023, 17:00 Hrs.

Coordenadas Proyeccion UTM, Datum WGS-84/18S
NORTE: 5504772.804947
ESTE: 657547.222979











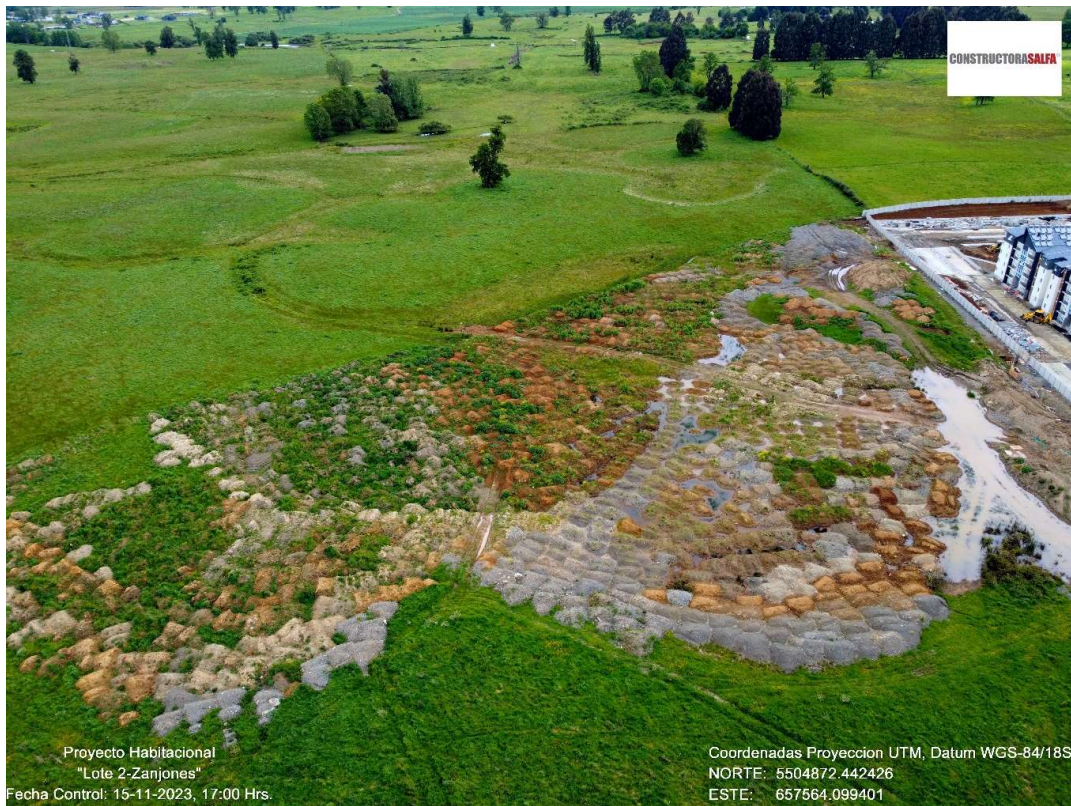





Proyecto Habitacional
"Lote 2-Zanjones"
Fecha Control: 15-11-2023, 17:00 Hrs.

Coordenadas Proyeccion UTM, Datum WGS-84/18S
NORTE: 5504885.160206
ESTE: 657606.906886

Reporte Ambiental N°8, 20 noviembre, 2023
Proyecto: "PROYECTO HABITACIONAL LOTE 2 – ZANJONES",

	Nombre	Cargo
Aprobado	Juan Obreque	<i>Administrador de Obra</i>
Elaborado	Pilar Salas	<i>Asesora Medio Ambiental</i>

INDICE

1	INTRODUCCIÓN	2
2	OBJETIVOS.....	2
3	PERIODO DE ANÁLISIS O SEMANA QUE SE INFORMA	2
4	DESCRIPCION DE LOS TRABAJOS EFECTUADOS	2
5	MATRIZ DE IMPACTO AMBIENTAL	2
6	ACCIONES AMBIENTALES GENERALES De la semana	2
7	ACTIVIDADES AMBIENTALES PROGRAMADAS PARA la semana proxima	2
8	DETALLE CUMPLIMIENTO DE ASPECTOS AMBIENTALES.....	3
8.1	MANEJO DE RESIDUOS	3
8.2	AGUA POTABLE	3
8.3	MANEJO DE AGUAS SERVIDAS Y/O AGUAS GRISES.....	3
8.4	ACTA INSPECCIÓN ORGANISMOS PÚBLICOS	4
8.5	REGISTRO DE INCIDENTE AMBIENTAL.....	4

1 INTRODUCCIÓN

El proyecto corresponde a la construcción de construcción y habilitación de 340 departamentos y 60 casas de carácter social, emplazados en un terreno de propiedad SERVIU, en el límite sur del área urbana del sector Ovejería perteneciente a la comuna de Osorno, Región de los Lagos.

2 OBJETIVOS

El objetivo es dar cumplimiento a resolución exenta N°1639 del 21 de septiembre del 2023, Proporcionando la información solicitada en lo dispuesto en el primer punto de dicho documento, mediante el seguimiento y verificación de las medidas necesarias para dar cumplimiento a los compromisos ambientales.

3 PERIODO DE ANÁLISIS O SEMANA QUE SE INFORMA

El presente informe hace referencia al periodo que comprende la siguiente semana: 13 de noviembre al 19 de noviembre del presente año.

4 DESCRIPCION DE LOS TRABAJOS EFECTUADOS

Durante la semana en cuestión, los trabajos se enfocaron principalmente en:

- Corta vista casas
- Pavimentación
- Terminaciones
- Cierres perimetrales
- Cubiertas sedes

5 MATRIZ DE IMPACTO AMBIENTAL

La metodología aplicada para la identificación y evaluación de impactos ambientales se explica en documento Matriz De Impacto Ambiental.

6 ACCIONES AMBIENTALES GENERALES DE LA SEMANA

- Ingreso a ventanilla única, sistema sectorial Sinader.

7 ACTIVIDADES AMBIENTALES PROGRAMADAS PARA LA SEMANA PROXIMA

En obra:

- Corta vista casas
- Pavimentación
- Terminaciones
- Cierres perimetrales
- Cubiertas sedes

Ambientales:

- Actualización y orden de documentación ambiental.

8 DETALLE CUMPLIMIENTO DE ASPECTOS AMBIENTALES

8.1 MANEJO DE RESIDUOS

a) Residuos domésticos o asimilables a domésticos.

- *Residuos domésticos: Sin retiro*

b) Residuos industriales.

- *Residuos tipo escombro: Sin retiro*
- *Tierra: Sin retiro*

c) Residuos peligrosos

No se realizó retiro de los residuos mencionados.

8.2 AGUA POTABLE

En la etapa de construcción el agua potable es abastecida mediante red, por medio de empresa ESSAL Osorno, para los puntos más alejados de la instalación de faena, se utilizó bidones de agua que fueron distribuidos en el área de trabajo, cumpliendo con lo establecido por el D.S. N° 594/00 Minsal.

8.3 MANEJO DE AGUAS SERVIDAS Y/O AGUAS GRISES

Se tienen instalados baños químicos, según dotación y condiciones que exige la legislación vigente, además de contar con servicios higiénicos conectados a red de alcantarillado, cumpliendo con lo señalado en el D.S. N° 594/00 Condiciones Sanitarias y Ambientales básicas para lugares de Trabajo del Ministerio de Salud.

8.4 ACTA INSPECCIÓN ORGANISMOS PÚBLICOS

No aplica

8.5 REGISTRO DE INCIDENTE AMBIENTAL

No aplica