



Corporación Nacional del Cobre de Chile
Huérfanos N° 1270
Santiago
Región Metropolitana, Chile
www.codelco.com

GMA-067/2025

Página 1 de 5

Santiago, 29 de mayo de 2025

GMA-067/2025

Señora
Marie Claude Plumer Bodin
Superintendente del Medio Ambiente
Superintendencia del Medio Ambiente

REF: Resolución Exenta N°944/2025 SMA - Ordena Medidas Urgentes y Transitorias que indica, Resuelvo Primero, punto 1.

MAT: Entrega Carta Gantt de reparación stockpile grueso y fino de proyecto RCA N°006/1998 "Expansión Radomiro Tomic".

De nuestra consideración:

Mediante la presente, se da respuesta a lo solicitado en el Resuelvo Primero, Punto 1, de la Resolución Exenta N°944/2025 de la Superintendencia del Medio Ambiente, donde se solicita "*Presentación del Plan*" que considere "*Carta Gantt con acciones, plazos y priorización de secciones o puntos a reparar para cada uno de los Stock Pile*".

En línea con lo anterior, la presente incorpora Carta Gantt de la planificación de los trabajos a ejecutar para:

- I. Reparar y reforzar la estructura de forma cónica del nuevo acopio de mineral grueso o Stock Pile grueso, de modo que quede completamente cerrada.
- II. Reparar y reforzar la estructura del acopio de mineral fino o Stock Pile fino, de modo que quede completamente cerrada.

Según esta Carta Gantt, los trabajos relacionados con la reparación y reforzamiento del Stock Pile Grueso y Fino están planificados para finalizar el 13 de julio del presente año.

A continuación, programación de trabajos planificados:





Corporación Nacional del Cobre de Chile
Huérfanos N° 1270
Santiago
Región Metropolitana, Chile
www.codelco.com

GMA-067/2025

Página 2 de 5

Programación de Trabajos Stock Pile Grueso:

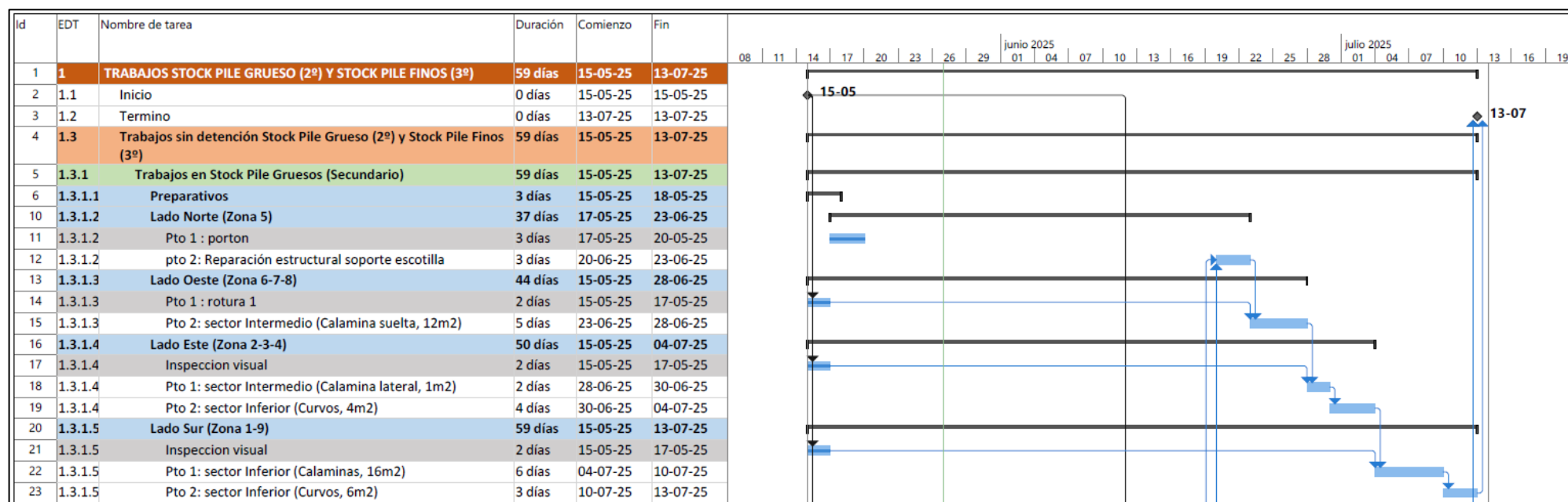

Casa Matriz | Chuquicamata | Radomiro Tomic | Ministro Hales | Gabriela Mistral | Salvador | Ventanas | Andina | El Teniente | VP



@CodelcoCorp
@CodelcoChile



/CODELCO



/ChileCodelco



/photos/codelco



Corporación Nacional del Cobre de Chile
Huérfanos N° 1270
Santiago
Región Metropolitana, Chile
www.codelco.com

GMA-067/2025

Página 3 de 5

Programación de Trabajos Stock Pile Fino:

24	1.3.2	Trabajos en Stock Pile Finos (Terciario)	41 días	15-05-25	25-06-25
25	1.3.2.1	Preparativos	4 días	15-05-25	19-05-25
29	1.3.2.2	Lado Norte (Zona 5)	15 días	15-05-25	30-05-25
30	1.3.2.2	Pto 1 : porton	1 día	15-05-25	16-05-25
31	1.3.2.2	Pto 2: sector Inferior (Curvos, 3 m2)	2 días	28-05-25	30-05-25
32	1.3.2.3	Lado Oeste (Zona 6-7-8)	22 días	15-05-25	06-06-25
33	1.3.2.3	Pto 1 : rotura 1	2 días	15-05-25	17-05-25
34	1.3.2.3	Pto 2: sector Inferior (Calaminas, 4m2)	2 días	30-05-25	01-06-25
35	1.3.2.3	Pto 3: sector Inferior (Curvos, 5m2)	3 días	01-06-25	04-06-25
36	1.3.2.3	Pto 4: sector Inferior (Escotillas, 1m2)	2 días	04-06-25	06-06-25
37	1.3.2.4	Lado Este (Zona 2-3-4)	25 días	15-05-25	09-06-25
38	1.3.2.4	Inspeccion visual	2 días	15-05-25	17-05-25
39	1.3.2.4	Pto 1: sector Inferior (Calaminas, 6m2)	3 días	06-06-25	09-06-25
40	1.3.2.5	Lado Sur (Zona 1-9)	41 días	15-05-25	25-06-25
41	1.3.2.5	Inspeccion visual	2 días	15-05-25	17-05-25
42	1.3.2.5	Pto 1: sector Inferior (Calaminas, 26m2)	6 días	06-06-25	12-06-25
43	1.3.2.5	Pto 2: sector Inferior (Curvos, 12m2)	5 días	20-06-25	25-06-25
44	1.4	Trabajos con detención Stock Pile Grueso (2º) y Stock Pile Finos (3º)	14 días	12-06-25	26-06-25
45	1.4.1	Detención sem 24 (Apilador)	14 días	12-06-25	26-06-25
46	1.4.2	Trabajos en Stock Pile Gruesos (Secundario)	7 días	12-06-25	19-06-25





Programación de Trabajos Stock Pile Finos Sector Contrapeso CV 120:

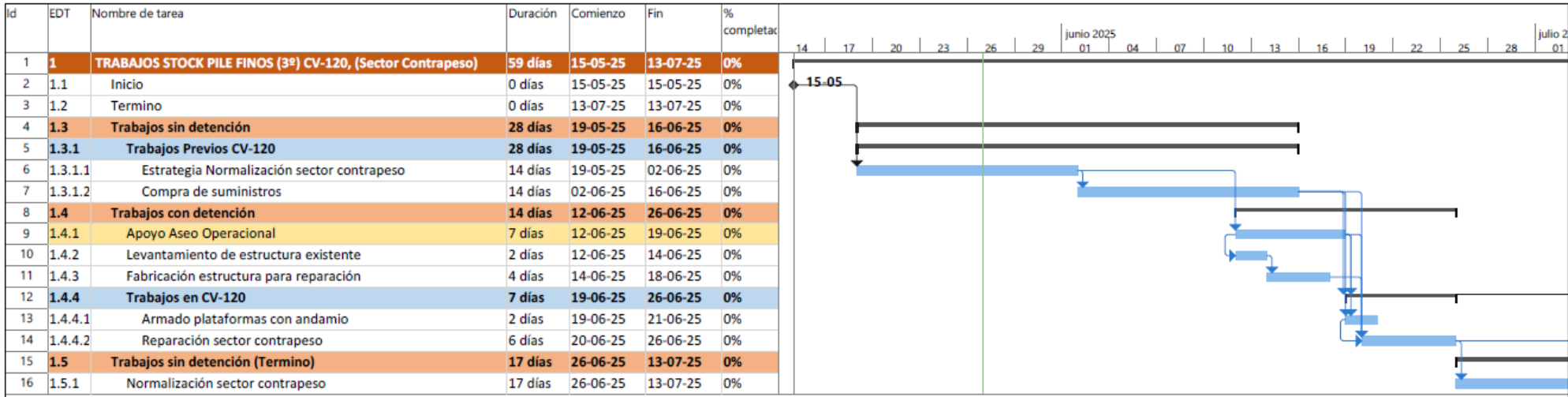



Corporación Nacional del Cobre de Chile

Huérfanos N° 1270

Santiago

Región Metropolitana, Chile

www.codelco.com

GMA-067/2025

Página 5 de 5

Por otra parte, acorde con el Resuelvo Primero, Punto 3 donde se solicita *“reportes quincenales que den cuenta de la limpieza del área que rodea ambos Stock Pile (fino y grueso)”*, en Anexo N°1 se presenta el primer reporte con los antecedentes requeridos según el siguiente formato:

- a) Fotografías fechadas y georreferenciadas del avance de la limpieza en el área externa de los Stock Pile grueso y fino.
- b) Cantidad de material retirado y registro de su disposición en lugar autorizado.
- c) Descripción del mecanismo de supresión de polvo utilizado durante el proceso de limpieza en el área exterior de los Stock Pile grueso y fino.
- d) Adjuntar registro de su aplicación, como, fotografías fechadas y georreferenciadas, boletas o facturas.

Sin otro particular se despide atentamente,

Humberto Rivas Guzman

Gerente Corporativo de Medio Ambiente
Codelco Chile

Cc: Gerencia de Asuntos Comunitarios y Sustentabilidad Distrito Norte
Archivo

