



INFORME SEMANAL: 28 DE JULIO DE 2025

**MEDIDAS URGENTES Y TRANSITORIAS, RESOLUCIÓN
EXENTA N° 217 DE FECHA 12 DE FEBRERO DE 2025**

MEDIDAS URGENTES Y TRANSITORIAS

RES. EX. N° 217/2025

MEDIDA 1. Controlar todas las descargas de lixiviados (crudos o mezclados con aguas lluvias) hacia sectores no autorizados y proceder a su retiro, traslado y disposición final.

- a. Retiro, traslado y disposición en lugar autorizado, de los lixiviados que forman el aposamiento en el sector sur (coordenadas Datum WGS 84 Huso 18 Norte: 5506871 y Este: 650512), en el límite con el predio vecino.**
- b. Retiro de las aguas de contacto y de los lixiviados que se generen en el sector sur del vertedero (donde actualmente se disponen residuos) y acreditar su disposición final en lugar autorizado.**
- c. Presentar cronograma respecto al manejo de las aguas de contacto y lixiviados generados por los residuos en el área de disposición actual (sector Sur).**
- d. Retiro, traslado y disposición en lugar autorizado, de los lixiviados que se encuentran al interior de los canales perimetrales de aguas lluvias.**

Se prepara calendario de segundo proceso de retiro, conforme Propuesta Pública SECPLAN N°52/2025, y Decreto N° 5167 que aprueba Orden de Compra N°2308-57-SE25.

Sin otros antecedentes que informar.

MEDIDA 2. Manejo de Residuos

- a. Realizar una cobertura general de los residuos expuestos en los bordes de los taludes basales que se encuentran en forma paralela a los canales de aguas lluvias, en los sectores suroeste, noroeste y norte, efectuando un reordenamiento y mejora en los casos que sea necesario de los taludes.**
- b. Realizar la cobertura diaria sobre la masa de residuos del frente de trabajo, mediante una capa de material, de acuerdo a lo establecido en el Decreto Supremo N°189/2008, del Ministerio de Salud, al final de cada día de operación.**
- c. Disminución del frente de trabajo: mantener un frente de trabajo del menor ancho posible, conforme lo establece el artículo 19 del D.S. N°189/2008, del Ministerio de Salud, a efectos de permitir la adecuada descarga de los camiones y operación de la maquinaria pesada.**

Se presentan fotografías que muestran las obras de cobertura en el vertedero Curaco, durante la última semana, evidenciando una disminución del frente de trabajo, conforme normativa vigente.

Fotografía 1.



Fotografía 2.



Fotografía 3.



Fotografía 4.



Fotografía 5.

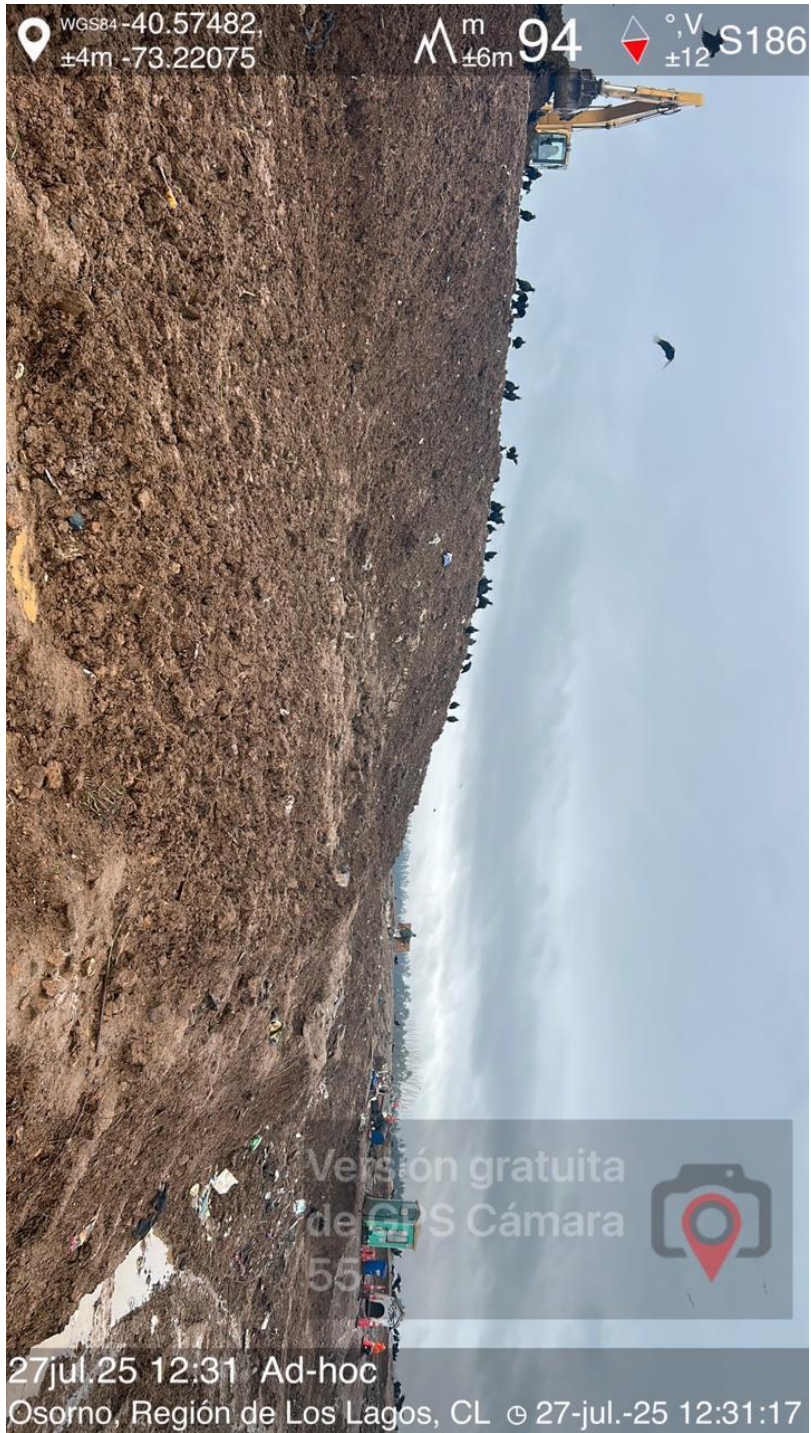

Fotografía 6.

