

MAT.: Entrega información requerida.

ANT.: Resolución Exenta N° 958, de 19 de junio de 2024, de la Superintendencia del Medio Ambiente.

Puerto Montt, 17 de septiembre de 2025

Sra.

Ivonne Mansilla Gómez

Jefa Oficina Regional de Los Lagos

Superintendencia del Medio Ambiente

Aníbal Pinto 142, piso 6 (Edificio Murano)

Puerto Montt

PRESENTE

Junto con saludarle, **Gastón Cortez Quezada**, cédula nacional de identidad N° 9.532.444-4, en representación de **Comercial y Servicios Sur Austral Limitada**, Rol Único Tributario N° 77.071.440-0, ambos domiciliados para estos efectos en Avenida Juan Soler Manfredini N° 41, comuna de Puerto Montt, encontrándome dentro de plazo, me dirijo a Ud., a efectos de entregar la información requerida en el resuelvo Segundo de la Resolución Exenta N° 958, de 19 de junio de 2024 ("**RE N° 958/2024**"), de la Superintendencia del Medio Ambiente ("**SMA**").

Al respecto, se adjunta a esta presentación la siguiente documentación, correspondiente a la evidencia que da cumplimiento a lo requerido en la resolución mencionada en el párrafo anterior:

1. INF_MCR N°105012024_Sep2025_vA (pdf)
2. REP_INS N°105012024_Sep2025_vA (pdf)

POR TANTO, en virtud de esta presentación, solicito a Ud. tener por cumplido el requerimiento de información contenido en el punto 1 y punto 2 del resuelvo Segundo de la RE N° 958/2024 de la SMA.



Gastón Cortez Quezada

pp. Comercial y Servicios Sur Austral Limitada

REPORTE DE INSPECCIÓN AMBIENTAL

Alcance:	Medición de ruido – Decreto Supremo N°38/2011 MMA			
Unidad Inspeccionada:	Planta Marine Harvest Chamiza			
Titular:	Comercial y Servicios Sur Austral Ltda.			
Ubicación:	Comuna de Puerto Montt, Región de Los Lagos			
Instrumento de Carácter Ambiental:	Decreto Supremo N°38/2011 Ministerio del Medio Ambiente			
Inspección N°:	03	Fecha:	01/09/2025	
Reporte N°:	105012024_Sep2025	Versión:	A	
Número de páginas:	34			
Fecha emisión reporte:	15/09/2025			
Ubicación red:	105012024 - Planta Marine Harvest Chamiza\Sep 2025			
Nombre archivo:	REP_INS N°105012024_Sep2025_vA			
Responsables:	Nombre	RUN	Firma	Cargo
Elaboración:	Constanza Araya R.	20.777.356-5		Asistente de Inspecciones
Revisión:	Francisco Lara E.	16.916.715-k		Ingeniero de inspecciones
Aprobación:	Rodrigo López P.	13.548.894-1		Encargado de Inspecciones
Código QR verificación:				

Tabla 1. Control de cambios del documento.

Versión	Fecha	Cambios realizados	Responsable
A	15/09/2025	Creación del documento.	CAR

ÍNDICE

1	RESUMEN	4
2	FICHAS TÉCNICAS RESOLUCIÓN EXENTA N°693/2015 SMA	6
3	REFERENCIAS	12
4	ANEXO 1 – REGISTRO FOTOGRÁFICO DE MEDICIONES	13
4.1	LUGARES DE MEDICIÓN POR RECEPTOR.....	13
4.2	FUENTES DE RUIDO DURANTE MEDICIONES	13
5	ANEXO 2 – DECLARACIONES JURADAS	14
5.1	DECLARACIÓN JURADA PARA LA OPERATIVIDAD DE LA ETFA	14
5.2	DECLARACIÓN JURADA PARA LA OPERATIVIDAD DEL INSPECTOR AMBIENTAL.....	15
6	ANEXO 3 – AUTORIZACIÓN ETFA	16
7	ANEXO 4 - CERTIFICADOS CALIBRACIÓN INSTRUMENTAL	19
8	ANEXO 5 – INSTRUMENTOS DE PLANIFICACIÓN TERRITORIAL	29
9	ANEXO 6 – CONDICIONES DE OPERACIÓN DE LA UNIDAD INSPECCIONADA.....	30
10	ANEXO 7 - LUGARES HOMÓLOGOS DE MEDICIÓN DE RUIDO DE FONDO	31

1 RESUMEN

El presente documento entrega los resultados de las actividades de inspección ambiental realizada de acuerdo al Decreto Supremo N°38/11 del Ministerio del Medio Ambiente “Norma de Emisión de Ruidos Generados por Fuentes que indica”, de la Unidad Inspeccionada “Planta Marine Harvest Chamiza”.

Las mediciones de ruido fueron realizadas en un receptor cercano a la Unidad Inspeccionada de acuerdo a lo señalado en la Resolución Exenta N°958/2024 SMA. En el siguiente croquis, se presenta la ubicación de los receptores evaluados:

Figura 1. Ubicación de los receptores identificados. Elaboración propia en Google Earth.



Tabla 2. Descripción de cada receptor y homologación de zonas según Res. Ex. N°491/16 MMA.

Receptor N°	Descripción	Zona IPT ¹	Homologación Zona D.S. N°38/2011 MMA
2	Local comercial ubicado en Ruta 7 S/N.	Fuera del límite urbano	Rural

¹ Ver Anexo 5.

A continuación, se presentan los resultados obtenidos de la evaluación de niveles de ruido medidos en cada receptor:

Tabla 3. Resultados obtenidos y comparación con límites máximos permitidos.

Receptor N°	NPC [dBA]	Ruido de fondo [dBA]	Zona DS N°38/11	Período (Diurno / Nocturno)	Límite [dBA]	Estado (Supera/ No Supera)
2	49	44	Rural	Nocturno	50	No Supera

Los valores de NPC obtenidos en el receptor se encuentra por debajo del límite permitido en período nocturno, por lo que la Unidad Inspeccionada cumple con la norma vigente.

En el Anexo 6 del presente informe se adjunta información entregada por el titular que acreditan las condiciones de funcionamiento de la fuente emisora de ruido al momento de las mediciones realizadas.

2 FICHAS TÉCNICAS RESOLUCIÓN EXENTA N°693/2015 SMA

REPORTE TÉCNICO DECRETO SUPREMO N°38/11 DEL MINISTERIO DEL MEDIO AMBIENTE
Establece Norma de Emisión de Ruidos Generados por Fuentes que Indica

FICHA DE INFORMACIÓN DE MEDICIÓN DE RUIDO

IDENTIFICACIÓN DE LA FUENTE EMISORA DE RUIDO

Nombre o razón social	Comercial y Servicios Sur Austral Ltda. - Planta Marine Harvest Chamiza		
RUT	77.071.440-0		
Dirección	Ruta 7, Km 10.5, Chamiza		
Comuna	Puerto Montt		
Nombre de Zona de emplazamiento (según IPT vigente)	Fuera del límite urbano		
Datum	WGS84	Huso	18 G
Coordenada Norte	5.405.298	Coordenada Este	680.086

CARACTERIZACIÓN DE LA FUENTE EMISORA DE RUIDO

Actividad Productiva	<input checked="" type="checkbox"/> Industrial	<input type="checkbox"/> Agrícola	<input type="checkbox"/> Extracción	<input type="checkbox"/> Otro
Actividad Comercial	<input type="checkbox"/> Restaurant	<input type="checkbox"/> Taller Mecánico	<input type="checkbox"/> Local Comercial	<input type="checkbox"/> Otro
Actividad Esparcimiento	<input type="checkbox"/> Discoteca	<input type="checkbox"/> Recinto Deportivo	<input type="checkbox"/> Cultura	<input type="checkbox"/> Otro
Actividad de Servicio	<input type="checkbox"/> Religioso	<input type="checkbox"/> Salud	<input type="checkbox"/> Comunitario	<input type="checkbox"/> Otro
Infraestructura Transporte	<input type="checkbox"/> Terminal	<input type="checkbox"/> Taller de Transporte	<input type="checkbox"/> Estación Intermedia	<input type="checkbox"/> Otro
Infraestructura Sanitaria	<input type="checkbox"/> Planta de Tratamiento	<input type="checkbox"/> Relleno Sanitario	<input type="checkbox"/> Instalación de Distribución	<input type="checkbox"/> Otro
Infraestructura Energética	<input type="checkbox"/> Generadora	<input type="checkbox"/> Distribución Eléctrica	<input type="checkbox"/> Comunicaciones	<input type="checkbox"/> Otro
Faena Constructiva	<input type="checkbox"/> Construcción	<input type="checkbox"/> Demolición	<input type="checkbox"/> Reparación	<input type="checkbox"/> Otro
Otro (Especificar)	----			

INSTRUMENTAL DE MEDICIÓN

Identificación sonómetro					
Marca	Cirrus	Modelo	CR:171B	N° serie	G301984
Fecha de emisión Certificado de Calibración			13-02-2025		
Número de Certificado de Calibración			SON20250009		
Identificación calibrador					
Marca	Cirrus	Modelo	CR:515	N° serie	94367
Fecha de emisión Certificado de Calibración			13-02-2025		
Número de Certificado de Calibración			CAL20250006		
Ponderación en frecuencia	A		Ponderación temporal	Lenta	
Verificación de Calibración en Terreno	<input checked="" type="checkbox"/> Si		<input type="checkbox"/> No		
Se deberá adjuntar Certificado de Calibración Periódica Vigente para ambos instrumentos.					

REPORTE TÉCNICO DECRETO SUPREMO N°38/11 DEL MINISTERIO DEL MEDIO AMBIENTE

Establece Norma de Emisión de Ruidos Generados por Fuentes que Indica

FICHA DE INFORMACIÓN DE MEDICIÓN DE RUIDO

IDENTIFICACIÓN DEL RECEPTOR

Receptor N°	2				
Calle	Ruta 7				
Número	S/N				
Comuna	Puerto Montt				
Datum	WGS84	Huso	18 G		
Coordenada Norte	5.405.434	Coordenada Este	680.160		
Nombre de Zona de emplazamiento (según IPT vigente)	Fuera del límite urbano				
N° de Certificado de Informaciones Previas*	----				
Zonificación DS N° 38/11 MMA	<input type="checkbox"/> I	<input type="checkbox"/> II	<input type="checkbox"/> III	<input type="checkbox"/> IV	<input checked="" type="checkbox"/> Rural

* Adjuntar Certificado de Informaciones Previas (Si corresponde, según consideraciones de Art. 8°, D.S. N° 38/11 MMA)

CONDICIONES DE MEDICIÓN

Fecha medición	01-09-2025				
Hora inicio medición	23:33				
Hora término medición	23:50				
Periodo de medición	<input type="checkbox"/> 7:00 a 21:00 h	<input checked="" type="checkbox"/> 21:00 a 7:00 h			
Lugar de medición	<input type="checkbox"/> Medición Interna	<input checked="" type="checkbox"/> Medición Externa			
Descripción del lugar de medición	Antejardín del predio receptor, frente a fachada más expuesta.				
Condiciones de ventana (en caso de medición interna)	<input type="checkbox"/> Ventana Abierta	<input type="checkbox"/> Ventana Cerrada			
Identificación ruido de fondo	Tránsito vehicular por Ruta 7, ladridos lejanos, avifauna.				
Temperatura [°C]	7	Humedad [%]	95	Velocidad de viento [m/s]	0

Nombre y firma profesional de terreno o Inspector Ambiental (IA)	Fernando Daehling N.	
Institución, Empresa o Entidad Técnica de Fiscalización Ambiental (ETFA)	Acustec Ltda.	

Nota:

- Se deberá imprimir y completar esta página para cada receptor evaluado.
- Se podrán incluir fotografías del punto donde se ubique el sonómetro para la realización de la medición.
- Los datos de Temperatura, Humedad Relativa y Velocidad de viento, corresponderá para mediciones realizadas en el exterior.

REPORTE TÉCNICO DECRETO SUPREMO N°38/11 DEL MINISTERIO DEL MEDIO AMBIENTE
Establece Norma de Emisión de Ruidos Generados por Fuentes que Indica

FICHA DE GEORREFERENCIACIÓN DE MEDICIÓN DE RUIDO

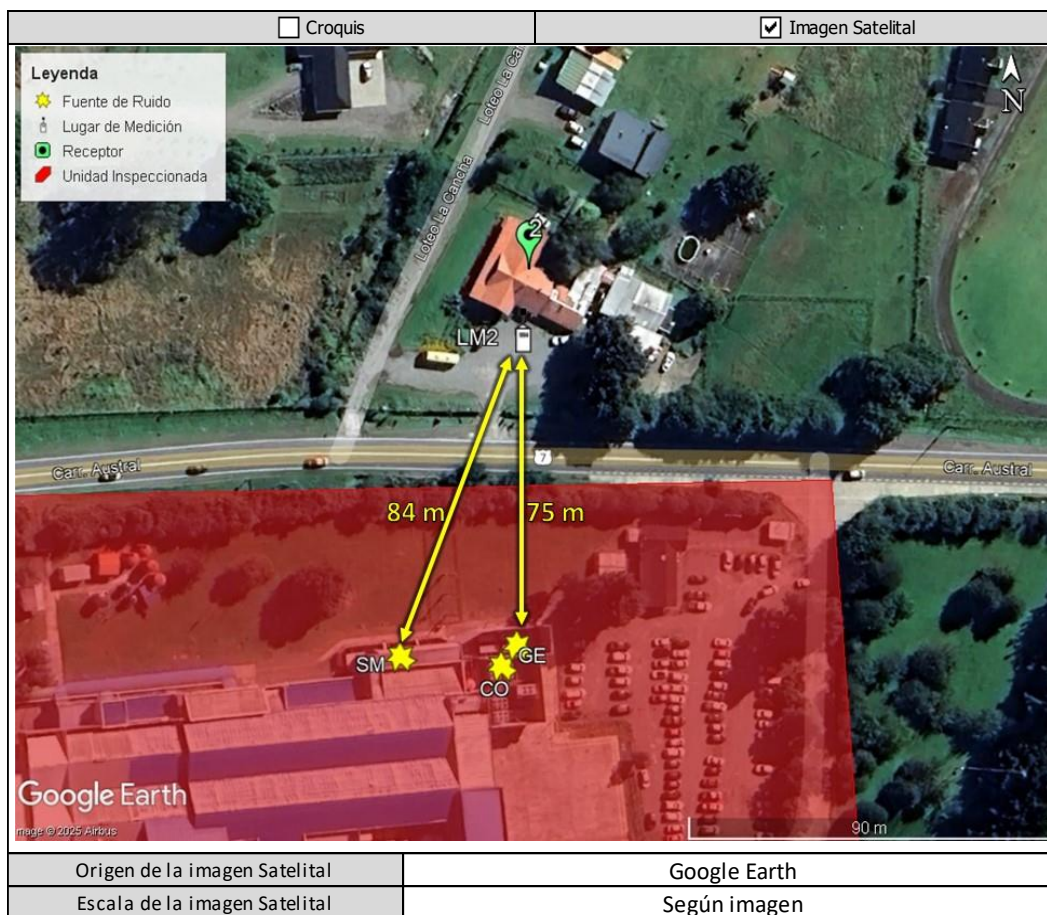

LEYENDA DE CROQUIS O IMAGEN UTILIZADA

Datum		WGS84		Huso		18 G	
Fuentes				Receptores			
Símbolo	Nombre	Coordenadas		Símbolo	Nombre	Coordenadas	
SM	Sala de Máquinas	N	5.405.340	2	Receptor N°2	N	5.405.434
		E	680.129			E	680.160
GE	Generadores	N	5.405.342	LM2	Lugar de Medición	N	5.405.418
		E	680.158			E	680.161
CO	Condensadores	N	5.405.337			N	
		E	680.154			E	
		N				N	
		E				E	

Se podrán adjuntar fotografías, considerando como máximo una (1) por fuente y dos (2) por lugar de medición.

REPORTE TÉCNICO DECRETO SUPREMO N°38/11 DEL MINISTERIO DEL MEDIO AMBIENTE

Establece Norma de Emisión de Ruidos Generados por Fuentes que Indica

FICHA DE MEDICIÓN DE NIVELES DE RUIDO

REGISTRO DE MEDICIÓN DE RUIDO DE FUENTE EMISORA

Identificación Receptor N°	2
<input type="checkbox"/> Medición Interna (tres puntos)	<input checked="" type="checkbox"/> Medición externa (un punto)

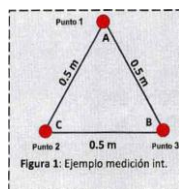

Punto 1

NPSeq	NPSmin	NPSmáx
50,3	49,6	51,1
50,2	49,4	50,9
50,1	49,7	51,0

Punto 2

NPSeq	NPSmin	NPSmáx
-	-	-
-	-	-
-	-	-

Punto 3

NPSeq	NPSmin	NPSmáx
-	-	-
-	-	-
-	-	-

REGISTRO DE RUIDO DE FONDO

Ruido de fondo afecta la medición	<input checked="" type="checkbox"/> Si	<input type="checkbox"/> No
Fecha:	02-09-2025	Hora: 0:07

	5'	10'	15'	20'	25'	30'
NPSeq	45	44	-	-	-	-

Observaciones:

Durante la medición es perceptible el campo sonoro de la Unidad Inspeccionada: Sala de máquinas, generadores, condensadores. Se filtran ruidos ocasionales ajenos a la Unidad Inspeccionada (Paso de vehículos). Ruido de Fondo se registra en lugar de medición homólogo (RF1).

REPORTE TÉCNICO DECRETO SUPREMO N°38/11 DEL MINISTERIO DEL MEDIO AMBIENTE
Establece Norma de Emisión de Ruidos Generados por Fuentes que Indica

FICHA DE EVALUACIÓN DE NIVELES DE RUIDO

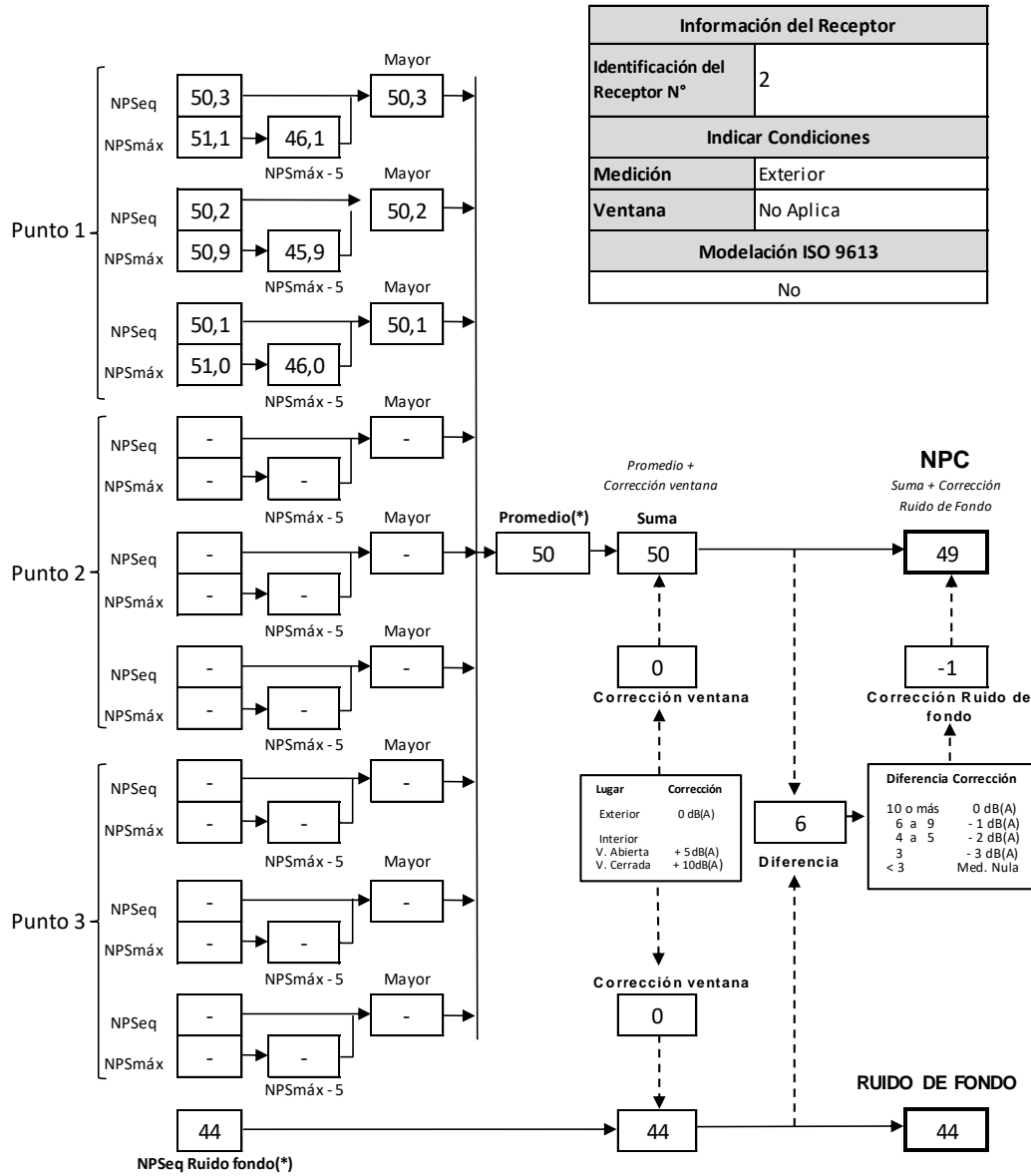

(*) Aproximar a números enteros

TABLA DE EVALUACIÓN

Receptor N°	NPC [dBA]	Ruido de fondo [dBA]	Zona DS N°38/11	Periodo (Diurno / Nocturno)	Límite [dBA]	Estado (Supera / No Supera)
2	49	44	Rural	Nocturno	50	No Supera

OBSERVACIONES

Durante las mediciones, la Unidad Inspeccionada se encontraba en funcionamiento con actividades descritas en el Anexo 6 del presente informe, donde las principales fuentes de ruido corresponden a sala de máquinas, generadores y condensadores. Debido a la imposibilidad de detener el funcionamiento de la Unidad Inspeccionada, se registró ruido de fondo en un lugar homólogo de acuerdo a los criterios establecidos en capítulo 7.3.3 y Anexo 3 de la Resolución Exenta N°867/2016 SMA. En este caso, el campo sonoro asociado al ruido de fondo corresponde principalmente a tránsito vehicular por Ruta 7, ladridos lejanos y avifauna (ver detalles en Anexo 7 del presente informe).

ANEXOS

N°	Descripción
1	Registro fotográfico de mediciones
2	Declaraciones juradas
3	Autorización ETFA
4	Certificados de calibración instrumental
5	Instrumentos de planificación territorial
6	Condiciones de operación de la Unidad Inspeccionada
7	Lugares homólogos de medición de ruido de fondo

RESPONSABLE DEL REPORTE (Llenar sólo ETFA)

Fecha del Reporte	15-09-2025
Nombre Representante Legal	José Francisco Echeverría Edwards
Firma Representante Legal	

3 REFERENCIAS

- Decreto Supremo N°38/2011 MMA “Norma de emisión de ruidos generados por fuentes que indica”.
- Resolución Exenta N°693 “Aprueba contenido y formatos de las fichas para informe técnico del procedimiento general de determinación del nivel de presión sonora corregido”. Superintendencia del Medio Ambiente, Gobierno de Chile, 21 de agosto de 2015.
- Resolución Exenta N°2051/2021, “Dicta instrucción de carácter general para la operatividad específica de las Entidades Técnicas de Fiscalización Ambiental en el componente ambiental Aire y revoca resolución que indica.” Superintendencia del Medio Ambiente, Gobierno de Chile - Santiago, 14 de septiembre de 2021.
- Resolución Exenta N°491 “Dicta instrucción de carácter general sobre criterios para homologación de zonas del Decreto Supremo N°38, de 2011, del Ministerio del Medio Ambiente”. Superintendencia del Medio Ambiente, Gobierno de Chile, 31 de mayo de 2016.
- Resolución Exenta N°867 “Aprueba protocolo técnico para la fiscalización del D.S. MMA 38/2011 y exigencias asociadas al control del ruido en instrumentos de competencia de la SMA”. Superintendencia del Medio Ambiente, Gobierno de Chile, 16 de septiembre de 2016.
- Resolución Exenta N°958/2024, “Ordena medidas provisionales pre procedimentales que indica a Comercial y Servicios Sur Austral Limitada en relación al proyecto Planta de Proceso de Recursos Hidrobiológicos-Chamiza”, Superintendencia del Medio Ambiente, Gobierno de Chile, Santiago, 19 de junio de 2024.

4 ANEXO 1 – REGISTRO FOTOGRÁFICO DE MEDICIONES

4.1 LUGARES DE MEDICIÓN POR RECEPTOR



Receptor 2

4.2 FUENTES DE RUIDO DURANTE MEDICIONES



Sala de máquinas



Generadores



Condensadores

5 ANEXO 2 – DECLARACIONES JURADAS

5.1 DECLARACIÓN JURADA PARA LA OPERATIVIDAD DE LA ETFA

Yo, JOSÉ FRANCISCO ECHEVERRÍA EDWARDS, RUN N°13.435.322-8, domiciliado en VALDEPEÑAS N°320, LAS CONDES, SANTIAGO, en mi calidad de representante legal de ASESORÍAS, PROYECTOS Y SERVICIOS ACÚSTICOS ACUSTEC LIMITADA, SUCURSAL SANTIAGO, CÓDIGO ETFA: 059-01, declaro que, la persona jurídica que represento, en los dos últimos años:

- No ha tenido una relación directa ni indirecta de tipo mercantil con COMERCIAL Y SERVICIOS SUR AUSTRAL LTDA., RUT N°77.071.440-0, titular del proyecto, sistema, actividad o fuente, objeto la actividad de fiscalización ambiental.
- No ha tenido una relación directa ni indirecta, de tipo laboral con don GASTÓN CORTEZ QUEZADA, RUN N°9.532.444-4 representante legal de COMERCIAL Y SERVICIOS SUR AUSTRAL LTDA., titular del proyecto, sistema, actividad o fuente, objeto de la actividad de fiscalización ambiental.
- No ha sido legalmente reconocida como asociada en negocios con COMERCIAL Y SERVICIOS SUR AUSTRAL LTDA.
- No ha tenido, directa ni indirectamente, la propiedad, el control o la posesión de acciones o títulos en circulación de COMERCIAL Y SERVICIOS SUR AUSTRAL LTDA.
- No ha controlado, directa ni indirectamente a COMERCIAL Y SERVICIOS SUR AUSTRAL LTDA.
- No ha sido controlada, directa ni indirectamente por COMERCIAL Y SERVICIOS SUR AUSTRAL LTDA.
- No hemos sido controlados, directa ni indirectamente, por una misma tercera persona.

Igualmente declaro que, yo no he tenido una relación directa ni indirecta, mercantil o laboral con don GASTÓN CORTEZ QUEZADA, RUN N°9.532.444-4, representante legal ni con COMERCIAL Y SERVICIOS SUR AUSTRAL LTDA.

Declaro también que, no existe vínculo familiar de parentesco -hasta el tercer grado de consanguinidad y segundo de afinidad inclusive-, entre los propietarios y los representantes legales de COMERCIAL Y SERVICIOS SUR AUSTRAL LTDA. y los propietarios y representantes legales de esta ETFA.

Toda la información contenida en el informe de resultados REP_INS N°105012024_Sep2025_vA es veraz, auténtica (que no corresponde a una copia o transcripción de otros documentos) y exacta.

Finalmente, ratifico que las declaraciones hechas son verídicas, según mi mejor conocimiento y entendimiento y declaro tener conocimiento que las infracciones a las obligaciones que impone el reglamento ETFA, según lo dispuesto en su artículo 19, se sancionan de conformidad a lo señalado en el Título III de la ley orgánica de la Superintendencia del Medio Ambiente.



Firma del Representante Legal

15 de septiembre de 2025

5.2 DECLARACIÓN JURADA PARA LA OPERATIVIDAD DEL INSPECTOR AMBIENTAL

Yo, RODRIGO ANDRÉS LÓPEZ PULGAR, RUN N°13.548.894-1, domiciliado en VALDEPEÑAS N°320, LAS CONDES, SANTIAGO, REGIÓN METROPOLITANA, en mi calidad de inspector ambiental N°13548894-1, CÓDIGO ETFA: 059-01, declaro que, en los últimos dos años:

- No he tenido una relación directa ni indirecta, mercantil o laboral con COMERCIAL Y SERVICIOS SUR AUSTRAL LTDA., RUT N°77.071.440-0, titular del proyecto, sistema, actividad o fuente, objeto de las actividades de fiscalización ambiental.
- No he tenido una relación directa ni indirecta, mercantil o laboral con GASTÓN CORTEZ QUEZADA, RUN N°9.532.444-4, representante legal de COMERCIAL Y SERVICIOS SUR AUSTRAL LTDA., RUT N°77.071.440-0, titular del proyecto, sistema, actividad o fuente, objeto de las actividades de fiscalización ambiental.
- No he sido legalmente reconocido como asociado en negocios con COMERCIAL Y SERVICIOS SUR AUSTRAL LTDA.
- No he tenido, directa ni indirectamente, la propiedad, el control o la posesión de acciones o títulos en circulación de COMERCIAL Y SERVICIOS SUR AUSTRAL LTDA.
- No he controlado, directa ni indirectamente a COMERCIAL Y SERVICIOS SUR AUSTRAL LTDA.

Igualmente declaro que no tengo vínculo familiar de parentesco -hasta el tercer grado de consanguinidad y segundo de afinidad inclusive-, con los propietarios ni con los representantes legales del titular fiscalizado.

Toda la información contenida en el informe de resultados REP_INS N°105012024_Sep2025_vA es veraz, auténtica (que no corresponde a una copia o transcripción de otros documentos) y exacta.

Finalmente, ratifico que las declaraciones hechas son verídicas, según mi mejor conocimiento y entendimiento y declaro tener conocimiento que las infracciones a las obligaciones que impone el reglamento ETFA, según lo dispuesto en su artículo 19, se sancionan de conformidad a lo señalado en el Título III de la ley orgánica de la Superintendencia del Medio Ambiente.

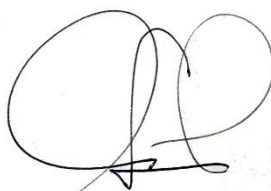

Firma del inspector ambiental

15 de septiembre de 2025

6 ANEXO 3 – AUTORIZACIÓN ETFA



RENUEVA AUTORIZACIÓN DE ASESORÍAS, PROYECTOS Y SERVICIOS ACÚSTICOS ACUSTEC LIMITADA COMO ENTIDAD TÉCNICA DE FISCALIZACIÓN AMBIENTAL

RESOLUCIÓN EXENTA N° 882

Santiago, 7 de junio de 2024

VISTO:

Lo dispuesto en el Decreto con Fuerza de Ley N° 1/19.653, de 2000, del Ministerio Secretaría General de la Presidencia, que fija el texto refundido, coordinado y sistematizado de la Ley N° 18.575, Orgánica Constitucional de Bases Generales de la Administración del Estado; en la Ley N° 19.880, que establece las Bases de los Procedimientos Administrativos que rigen los Actos de los Órganos de la Administración del Estado; en el artículo segundo de la Ley N° 20.417, que establece la Ley Orgánica de la Superintendencia del Medio Ambiente; en el Decreto Supremo N° 38, de 15 de octubre de 2013, del Ministerio del Medio Ambiente, Reglamento de Entidades Técnicas de Fiscalización Ambiental de la Superintendencia del Medio Ambiente (en adelante, “reglamento ETFA”); en la Resolución Exenta N° 52, de 12 de enero de 2024, de la Superintendencia del Medio Ambiente, que Fija Organización Interna de la Superintendencia del Medio Ambiente; en el Decreto N°70, de 28 de diciembre de 2022 del Ministerio del Medio Ambiente, que nombra Superintendente del Medio Ambiente; en la Resolución Exenta RA N° 119123/73/2024, de 7 de marzo de 2024, que nombra Fiscal de la Superintendencia del Medio Ambiente; en la Resolución Exenta N°575, de 18 de abril de 2022, que dicta instrucción de carácter general que establece los requisitos para la autorización de las entidades técnicas de fiscalización ambiental e inspectores ambientales; en la Resolución Exenta N°574, de 18 de abril de 2022, que dicta instrucción de carácter general para la operatividad de las entidades técnicas de fiscalización ambiental e inspectores ambientales; y en la Resolución N°7, de 2019 y sus modificaciones, de la Contraloría General de la República.

CONSIDERANDO:

1. Mediante resolución exenta N° 953, del 05 de junio de 2020, la Superintendencia del Medio Ambiente (en adelante e indistintamente, la “Superintendencia” o “SMA”) renovó -a contar del 16 de junio de 2020- la autorización otorgada al **Asesorías, Proyectos y Servicios Acústicos Acustec Limitada** (en adelante e indistintamente, la “ETFA”), para actuar como entidad técnica de fiscalización ambiental respecto de su -ahora llamada¹-sucursal Acustec Ltda, código ETFA 059-01, en los alcances indicados en los informes finales de evaluación que forman parte de ese acto administrativo.

2. Que, en razón de la solicitud de renovación presentada por la ETFA con fecha 15 de diciembre de 2023, Fiscalía elaboró un informe de evaluación de cumplimiento legal de los antecedentes presentados por la ETFA, el cual concluyó que esta última había cumplido con lo dispuesto en el artículo 3° del reglamento ETFA, así como con el punto 5.5.ii de la resolución exenta N°575, de 2022.

¹ El nombre de la sucursal fue modificado mediante la resolución exenta N° 348, del 11 de marzo de 2024.



3. A la fecha de dictación del presente acto, los requisitos para la renovación de las autorizaciones de las entidades técnicas de fiscalización ambiental se encuentran establecidos en la resolución exenta N°575, de 2022, mediante la que se dictó la instrucción de carácter general que establece los requisitos para la autorización de las entidades técnicas de fiscalización ambiental y de los inspectores ambientales, así como también los requisitos para la renovación de esas autorizaciones.

4. Que, por memorando N° 21348, del 31 de mayo de 2024, el Departamento de Entidades Técnicas y Laboratorio envió un informe denominado "Informe Solicitud de Renovación De Autorización ETFA Acustec Ltda - Sucursal Acustec Ltda" de fecha 31 de mayo de 2024, respecto de la solicitud de renovación solicitada, señalando haber revisado los antecedentes evaluados respecto del certificado de acreditación OI 243. Dicho certificado fue descargado desde la página web de su respectivo organismo acreditador, y tras su estudio, se recomendó la renovación de aquellos alcances identificados en el registro público de la SMA, en razón de que los mismos dan cumplimiento a los requisitos técnicos pertinentes.

5. Que, los fundamentos para autorizar la renovación solicitada se encuentran en el "Informe Solicitud de Renovación De Autorización ETFA Acustec Ltda - Sucursal Acustec Ltda", el cual será notificado en conjunto con la presente resolución y posteriormente publicado, junto con ésta, en el Registro Nacional de Entidades Técnicas de Fiscalización Ambiental, por lo que dicto la siguiente

RESOLUCIÓN:

1º. RENUÉVASE la autorización conferida a **Asesorías, Proyectos y Servicios Acústicos Acustec Limitada** para actuar como entidad técnica de fiscalización ambiental, respecto de la sucursal que se indica a continuación, por un lapso de 4 años, a partir del 16 de junio de 2024:

FECHA DE SOLICITUD	15 de diciembre de 2023	RUT	76.157.802-2
NOMBRE SUCURSAL	Acustec Ltda		
DIRECCIÓN SUCURSAL	Valdepeñas N° 320, comuna de Las Condes, región Metropolitana		

2º. PREVIÉNESE que la presente renovación se otorga para todos los alcances autorizados en la resolución exenta N° 953, del 05 de junio de 2020, y en las demás que corresponda, según indica el "Informe Solicitud de Renovación De Autorización ETFA Acustec Ltda - Sucursal Acustec Ltda", por las razones que allí se indican.

3º. ADVIÉRTESE que la interesada tendrá un plazo de cinco días hábiles para interponer recurso de reposición, ante la autoridad que suscribe, conforme lo previsto en el artículo 59 de la Ley N° 19.880.

4º. PUBLÍQUESE Y ACTUALÍCESE en el Registro Nacional de Entidades Técnicas de Fiscalización Ambiental, la presente resolución, los alcances específicos renovados y los demás antecedentes que correspondan, conforme lo dispuesto en el artículo 14 del reglamento ETFA.



5º. **TÉNGASE PRESENTE** el requisito indicado en el literal c) del artículo 3, entendido al alero del artículo 12, ambos del reglamento ETFA, en atención a que la pérdida de vigencia de los certificados que acreditan el cumplimiento del requisito señalado, establecido para poder ser autorizada como ETFA, da lugar a la revocación de la autorización otorgada para cada alcance según corresponda.

6º. **NOTIFÍQUESE** por correo electrónico a la interesada esta resolución junto con el respectivo informe final, conforme lo dispuesto en el artículo 30 letra a) de la ley N°19.880.

ANÓTESE, COMUNÍQUESE, CÚMPLASE Y ARCHÍVESE.

MARIE CLAUDE PLUMER BODIN
SUPERINTENDENTA DEL MEDIO AMBIENTE

BRS/JAA/LPR/LMS

ADJ.: "Informe Solicitud de Renovación De Autorización ETFA Acustec Ltda - Sucursal Acustec Ltda" de 31 de mayo de 2024.

Notifíquese por correo electrónico:

- info@acustec.cl
- fee@acustec.cl

Distribución:

- Gabinete
- Departamento de Entidades Técnicas y Laboratorio
- Fiscalía
- registroentidades@sma.gob.cl
- Oficinas regionales
- Oficina de Partes

Exp. N° 12.285/2024

7 ANEXO 4 - CERTIFICADOS CALIBRACIÓN INSTRUMENTAL

	CERTIFICADO DE CALIBRACIÓN Código: SON20250009 LCA – Laboratorio de Calibración Acústica.
Página 1 de 7 páginas	
<u>DATOS DEL SONÓMETRO</u>	
FABRICANTE SONÓMETRO	: CIRRUS
MODELO SONÓMETRO	: CR:171B
NÚMERO SERIE SONÓMETRO	: G301984
MARCA MICRÓFONO	: CIRRUS
MODELO MICRÓFONO	: MK224
NÚMERO SERIE MICRÓFONO	: 213410D
<u>DATOS DEL CLIENTE</u>	
CLIENTE	: EMBAU CONSULTING SPA.
DIRECCIÓN	: PASAJE RÍO NEGRO 1043, PUERTO VARAS, REGIÓN DE LOS LAGOS
<u>DATOS DE LA CALIBRACIÓN</u>	
LUGAR DE CALIBRACIÓN	: LABORATORIO DE CALIBRACIÓN ACÚSTICA ISP
FECHA RECEPCIÓN	: 04/02/2025
FECHA CALIBRACIÓN	: 13/02/2025
FECHA EMISIÓN INFORME	: 13/02/2025
<div style="border: 1px solid black; padding: 5px; display: inline-block;">Mauricio Sánchez Valenzuela Encargado Laboratorio de Calibración Acústica</div> <div style="border: 1px solid red; padding: 5px; display: inline-block; margin-left: 20px; color: red;">LABORATORIO DE CALIBRACIÓN ACÚSTICA DEPARTAMENTO DE SALUD OCUPACIONAL Instituto de Salud Pública de Chile</div>	
<small>Los resultados se refieren al momento y condiciones en que se realizaron las mediciones, aplicando únicamente al instrumento sometido a ensayo. Este Informe no podrá ser reproducido parcialmente sin la aprobación por escrito del Laboratorio de Calibración Acústica del Instituto de Salud Pública de Chile, que lo expide.</small>	
<div style="display: flex; justify-content: space-between;"><div><small>Av. Marathón 1000, Ñuñoa, Santiago Casilla 48, Correo 21 - Código Postal 7780059 Mesa Central: (56 2) 2575 51 01 Informaciones: (56 2) 2575 52 01 www.ispch.cl</small></div><div>Laboratorio de Calibración Acústica. Instituto de Salud Pública de Chile Marathón 1000 – Ñuñoa – Santiago – Chile. Tel.: (56 – 2) 2575 55 61. www.ispch.cl</div></div>	

Código: SON20250009

Página 2 de 7 páginas

- **CONDICIONES AMBIENTALES DE MEDIDA:**
T = 23,4 °C P = 94,9 kPa H.R. = 35,0 %
- **PROCEDIMIENTO DE CALIBRACIÓN:**
ME-512.03-001 Calibración de Sonómetros Según Norma Técnica IEC 61672-3:2006 de Sonómetros.
- **ESPECIFICACIÓN METROLÓGICA APLICADA:**
Las tolerancias aplicadas son las establecidas en la Norma IEC 61672-3:2006 de Sonómetros. Dichas tolerancias son las indicadas para un grado de precisión del instrumento Clase 1.
- **INCERTIDUMBRE**
La incertidumbre expandida de medida se ha obtenido multiplicando la incertidumbre típica de medición por el factor de cobertura k=2 que, para una distribución normal, corresponde a una probabilidad de cobertura de aproximadamente el 95%.

• **RESUMEN DE RESULTADOS:**

Apartado de la especificación metrológica (Ref. IEC 61672-3:2006)		Resultado
Indicación a la frecuencia de comprobación de la calibración (Apartado 9)		POSITIVO
Ruido intrínseco (Apartado 10)	Micrófono Instalado	N/A
	Dispositivo de entrada eléctrica	POSITIVO
Ponderación frecuencial con señales acústicas (Apartado 11)	Ponderación frecuencial A	N/A
	Ponderación frecuencial C	POSITIVO
Ponderación frecuencial con señales eléctricas (Apartado 12)	Ponderación frecuencial A	POSITIVO
	Ponderación frecuencial C	POSITIVO
	Ponderación frecuencial lineal	N/A
	Ponderación frecuencial Z	POSITIVO
Ponderaciones temporales y frecuenciales a 1 kHz (Apartado 13)	Ponderaciones frecuenciales	POSITIVO
	Ponderaciones temporales	POSITIVO
Linealidad de nivel en el margen de nivel de referencia (Apartado 14)		POSITIVO
Linealidad de nivel incluyendo el selector de márgenes de nivel (Apartado 15)		N/A
Respuesta a tren de ondas (Apartado 16)	Ponderación temporal Fast	POSITIVO
	Ponderación temporal Slow	POSITIVO
	Nivel promediado en el tiempo	POSITIVO
Nivel de sonido con ponderación de pico (Apartado 17)		POSITIVO
Indicación de sobrecarga (Apartado 18)		POSITIVO

- Resultado **POSITIVO** significa que el instrumento cumple con la especificación metrológica aplicada.
- Resultado **NEGATIVO** significa que el instrumento no cumple con la especificación metrológica aplicada.
- Resultado **N/A** significa que el ensayo no es aplicable al instrumento.

• **PATRONES UTILIZADOS EN LA CALIBRACIÓN:**

Los patrones utilizados garantizan su trazabilidad a través de Laboratorios nacionales acreditados por el INN o por Laboratorios internacionales acreditados.

INSTRUMENTO	MARCA	MODELO	Nº SERIE	CERTIFICADO DE CALIBRACIÓN	CALIBRADO POR
Generador de funciones	STANDFORD	DS360	149343	24-AM-CA-10421	DTS
Generador Multifrecuencia	BRUEL & KJAER	4226	2692339	20LAC20652F01	LAC/INAC
Módulo de presión Barométrica	ALMEMO AHLBORN	FDA612-SA Almemo 2490-2	09040332 H09050234	P01428 D-K-15211-01-00	ENAER
Termohigrómetro	AHLBORN	Almemo 2490 FHA646-E1	H09050234 09070450	H00393	ENAER

Laboratorio de Calibración Acústica. Instituto de Salud Pública de Chile
Marathón 1000 – Nuñoa – Santiago – Chile.
Tel.: (56 – 2) 2575 55 61.
www.ispch.cl

Código: SON20250009

Página 3 de 7 páginas

INDICACIÓN A LA FRECUENCIA DE CALIBRACIÓN

NPA aplicado (dB)	Frecuencia (Hz)	Ponderación Frecuencial (dB)	Corrección (dB)	Ajustado	Nivel Leído (dB)	Nivel Esperado (dB)	Desviación (dB)	U (dB)	Tolerancia positiva (dB)	Tolerancia negativa (dB)
94.02	1000	0	0	NO	93.80	94.02	-0.22	0.20	1.1	-1.1
94.00	1000	0	0	SI					1.1	-1.1

RUIDO INTRÍNSECO

Dispositivo de Entrada Eléctrica

Ponderación Frecuencial	Nivel Leído (dB)	U (dB)	Especificación Fabricante (dB)
A	10.30	0.058	15.00
C	16.90	0.058	24.00
Z	29.60	0.058	35.00

PONDERACIÓN FRECUENCIAL ACÚSTICA

Ponderación Frecuencial C

NPA aplicado (dB)	Frecuencia (Hz)	Ponderación Frecuencial (dB)	Corrección (dB)	Nivel Leído (dB)	Nivel Esperado (dB)	Desviación (dB)	U (dB)	Tolerancia positiva (dB)	Tolerancia negativa (dB)
94.06	63	-0.8	0	93.20	93.04	0.16	0.23	1.5	-1.5
94.03	125	-0.2	0	93.70	93.61	0.09	0.23	1.5	-1.5
94.00	250	0	0	93.80	93.78	0.02	0.23	1.4	-1.4
93.99	500	0	0	93.80	93.77	0.03	0.23	1.4	-1.4
94.02	1000	0	0	93.80	-	-	-	-	-
94.00	2000	-0.2	0	93.50	93.18	0.32	0.23	1.6	-1.6
93.94	4000	-0.8	3.3	92.35	91.62	0.73	0.26	1.6	-1.6
94.09	8000	-3	3.7	88.95	87.17	1.78	0.26	2.1	-3.1
94.12	12500	-6.2	6.3	83.55	81.40	2.15	0.26	3	-6

Si a la derecha de la línea aparece la palabra **ERROR** significa que la lectura, expandida por la incertidumbre de la medición, no está dentro de las tolerancias establecidas en la especificación metroológica aplicada. Las unidades de medida dB son referidos a 20 µPa.

Código: SON20250009

Página 4 de 7 páginas

PONDERACIÓN FRECUENCIAL

Ponderación Frecuencial A

NPA aplicado (dB)	Frecuencia (Hz)	Ponderación Frecuencial (dB)	Corrección (eléctrica) (dB)	Nivel Leído (dB)	Nivel Esperado (dB)	Desviación (dB)	U (dB)	Tolerancia positiva (dB)	Tolerancia negativa (dB)
121.20	63	-26.2	0	95.40	95.00	0.40	0.18	1.5	-1.5
111.10	125	-16.1	0	95.40	95.00	0.40	0.18	1.5	-1.5
103.60	250	-8.6	0	95.30	95.00	0.30	0.18	1.4	-1.4
98.20	500	-3.2	0	95.20	95.00	0.20	0.18	1.4	-1.4
95.00	1000	0	0	95.00	-	-	-	-	-
93.80	2000	1.2	0	94.80	95.00	-0.20	0.18	1.6	-1.6
94.00	4000	1	0	94.60	95.00	-0.40	0.18	1.6	-1.6
96.10	8000	-1.1	0	94.50	95.00	-0.50	0.18	2.1	-3.1
101.60	16000	-6.6	0	95.30	95.00	0.30	0.18	3.5	-17

Ponderación Frecuencial C

NPA aplicado (dB)	Frecuencia (Hz)	Ponderación Frecuencial (dB)	Corrección (eléctrica) (dB)	Nivel Leído (dB)	Nivel Esperado (dB)	Desviación (dB)	U (dB)	Tolerancia positiva (dB)	Tolerancia negativa (dB)
95.80	63	-0.8	0	95.10	95.00	0.10	0.18	1.5	-1.5
95.20	125	-0.2	0	95.10	95.00	0.10	0.18	1.5	-1.5
95.00	250	0	0	95.10	95.00	0.10	0.18	1.4	-1.4
95.00	500	0	0	95.10	95.00	0.10	0.18	1.4	-1.4
95.00	1000	0	0	95.00	-	-	-	-	-
95.20	2000	-0.2	0	95.00	95.00	0.00	0.18	1.6	-1.6
95.80	4000	-0.8	0	94.80	95.00	-0.20	0.18	1.6	-1.6
98.00	8000	-3	0	94.70	95.00	-0.30	0.18	2.1	-3.1
103.50	16000	-8.5	0	95.40	95.00	0.40	0.18	3.5	-17

Ponderación Frecuencial Z

NPA aplicado (dB)	Frecuencia (Hz)	Ponderación Frecuencial (dB)	Corrección (eléctrica) (dB)	Nivel Leído (dB)	Nivel Esperado (dB)	Desviación (dB)	U (dB)	Tolerancia positiva (dB)	Tolerancia negativa (dB)
95.00	63	0	0	95.20	95.00	0.20	0.18	1.5	-1.5
95.00	125	0	0	95.10	95.00	0.10	0.18	1.5	-1.5
95.00	250	0	0	95.00	95.00	0.00	0.18	1.4	-1.4
95.00	500	0	0	95.00	95.00	0.00	0.18	1.4	-1.4
95.00	1000	0	0	95.00	-	-	-	-	-
95.00	2000	0	0	95.00	95.00	0.00	0.18	1.6	-1.6
95.00	4000	0	0	95.00	95.00	0.00	0.18	1.6	-1.6
95.00	8000	0	0	94.90	95.00	-0.10	0.18	2.1	-3.1
95.00	16000	0	0	94.70	95.00	-0.30	0.18	3.5	-17

Si a la derecha de la línea aparece la palabra **ERROR** significa que la lectura, expandida por la incertidumbre de la medición, no está dentro de las tolerancias establecidas en la especificación metroológica aplicada. Las unidades de medida dB son referidos a 20 µPa.

Código: SON20250009

Página 5 de 7 páginas

LINEALIDAD

NPA aplicado (dB)	Frecuencia (Hz)	Nivel Leído (dB)	Nivel Esperado (dB)	Desviación (dB)	U (dB)	Tolerancia positiva (dB)	Tolerancia negativa (dB)
140.10	8000	OVERLOAD	139.00	-	-	1.1	-1.1
139.10	8000	138.00	138.00	0.00	0.14	1.1	-1.1
138.10	8000	137.00	137.00	0.00	0.14	1.1	-1.1
137.10	8000	136.00	136.00	0.00	0.14	1.1	-1.1
136.10	8000	135.00	135.00	0.00	0.14	1.1	-1.1
135.10	8000	134.00	134.00	0.00	0.14	1.1	-1.1
130.10	8000	129.00	129.00	0.00	0.14	1.1	-1.1
125.10	8000	124.00	124.00	0.00	0.14	1.1	-1.1
120.10	8000	119.00	119.00	0.00	0.14	1.1	-1.1
115.10	8000	114.00	114.00	0.00	0.14	1.1	-1.1
110.10	8000	109.00	109.00	0.00	0.14	1.1	-1.1
105.10	8000	104.00	104.00	0.00	0.14	1.1	-1.1
100.10	8000	99.00	99.00	0.00	0.14	1.1	-1.1
95.10	8000	94.00	-	-	-	-	-
90.10	8000	88.90	89.00	-0.10	0.14	1.1	-1.1
85.10	8000	83.90	84.00	-0.10	0.14	1.1	-1.1
80.10	8000	78.90	79.00	-0.10	0.14	1.1	-1.1
75.10	8000	73.90	74.00	-0.10	0.14	1.1	-1.1
70.10	8000	68.90	69.00	-0.10	0.14	1.1	-1.1
65.10	8000	63.90	64.00	-0.10	0.14	1.1	-1.1
60.10	8000	59.00	59.00	0.00	0.14	1.1	-1.1
55.10	8000	54.00	54.00	0.00	0.14	1.1	-1.1
50.10	8000	49.00	49.00	0.00	0.14	1.1	-1.1
45.10	8000	43.90	44.00	-0.10	0.14	1.1	-1.1
40.10	8000	38.90	39.00	-0.10	0.14	1.1	-1.1
35.10	8000	33.90	34.00	-0.10	0.14	1.1	-1.1
30.10	8000	28.90	29.00	-0.10	0.14	1.1	-1.1
29.10	8000	27.90	28.00	-0.10	0.14	1.1	-1.1
28.10	8000	26.90	27.00	-0.10	0.14	1.1	-1.1
27.10	8000	26.00	26.00	0.00	0.14	1.1	-1.1
26.10	8000	25.00	25.00	-0.10	0.14	1.1	-1.1
25.10	8000	UNDER-RANGE	24.00	-	-	1.1	-1.1

Si a la derecha de la línea aparece la palabra **ERROR** significa que la lectura, expandida por la incertidumbre de la medición, no está dentro de las tolerancias establecidas en la especificación metroológica aplicada. Las unidades de medida dB son referidos a 20 µPa.

Código: SON20250009

Página 6 de 7 páginas

DIFERENCIA DE INDICACIÓN

Ponderaciones Temporales

NPA aplicado (dB)	Frecuencia (Hz)	Ponderación Temporal	Nivel Leído (dB)	Nivel Esperado (dB)	Desviación (dB)	U (dB)	Tolerancia positiva (dB)	Tolerancia negativa (dB)
94.00	1000	NPS Fast	94.00	-	-	-	-	-
94.00	1000	NPS Slow	94.00	94.00	0.00	0.082	0.3	-0.3
94.00	1000	Leq	94.00	94.00	0.00	0.082	0.3	-0.3

Ponderaciones Frecuenciales

NPA aplicado (dB)	Frecuencia (Hz)	Ponderación Frecuencial	Nivel Leído (dB)	Nivel Esperado (dB)	Desviación (dB)	U (dB)	Tolerancia positiva (dB)	Tolerancia negativa (dB)
94.00	1000	A	94.00	-	-	-	-	-
94.00	1000	C	94.00	94.00	0.00	0.082	0.4	-0.4
94.00	1000	Z	94.00	94.00	0.00	0.082	0.4	-0.4

RESPUESTA A TREN DE ONDAS

Ponderación temporal Fast

NPA aplicado (dB)	Frecuencia (Hz)	Duración (ms)	t_exp (s)	Nivel Leído (dB)	Nivel Esperado (dB)	Desviación (dB)	U (dB)	Tolerancia positiva (dB)	Tolerancia negativa (dB)
136.00	4000.00	-	-	136.60	-	-	-	-	-
136.00	4000.00	200	0.125	135.60	135.62	-0.02	0.082	0.8	-0.8
136.00	4000.00	2	0.125	118.50	118.61	-0.11	0.082	1.3	-1.8
136.00	4000.00	0.25	0.125	109.50	109.61	-0.11	0.082	1.3	-3.3

Ponderación temporal Slow

NPA aplicado (dB)	Frecuencia (Hz)	Duración (ms)	t_exp (s)	Nivel Leído (dB)	Nivel Esperado (dB)	Desviación (dB)	U (dB)	Tolerancia positiva (dB)	Tolerancia negativa (dB)
136.00	4000.00	-	-	136.60	-	-	-	-	-
136.00	4000.00	200	1	129.20	129.18	0.02	0.082	0.8	-0.8
136.00	4000.00	2	1	109.60	109.61	-0.01	0.082	1.3	-3.3

Nivel promediado en el tiempo

NPA aplicado (dB)	Frecuencia (Hz)	Duración (ms)	Nivel Leído (dB)	Nivel Esperado (dB)	Desviación (dB)	U (dB)	Tolerancia positiva (dB)	Tolerancia negativa (dB)
136.00	4000.00	-	136.60	-	-	-	-	-
136.00	4000.00	200	129.60	129.61	-0.01	0.082	0.8	-0.8
136.00	4000.00	2	109.60	109.61	-0.01	0.082	1.3	-1.8
136.00	4000.00	0.25	100.50	100.58	-0.08	0.082	1.3	-3.3

Si a la derecha de la línea aparece la palabra **ERROR** significa que la lectura, expandida por la incertidumbre de la medición, no está dentro de las tolerancias establecidas en la especificación metroológica aplicada. Las unidades de medida dB son referidos a 20 µPa.

Código: SON20250009

Página 7 de 7 páginas

NIVEL DE SONIDO CON PONDERACIÓN C DE PICO

NPA aplicado (dB)	Frecuencia (Hz)	Número de Ciclos	L _{peak} -L _c	Nivel Leído (dB)	Nivel Esperado (dB)	Desviación (dB)	U (dB)	Tolerancia positiva (dB)	Tolerancia negativa (dB)
138.00	8000	-	-	134.60	-	-	-	-	-
135.00	500	-	-	135.10	-	-	-	-	-
138.00	8000	Uno	3.4	138.33	138.00	0.33	0.082	2.4	-2.4
135.00	500	Semiciclo positivo	2.4	137.30	137.50	-0.20	0.082	1.4	-1.4
135.00	500	Semiciclo negativo	2.4	137.40	137.50	-0.10	0.082	1.4	-1.4

INDICACIÓN DE SOBRECARGA

Margen Superior (dB)	Frecuencia (Hz)	Señal de Entrada	Nivel Sobrecarga (dB)	Nivel Esperado (dB)	Desviación (dB)	Tolerancia positiva (dB)	Tolerancia negativa (dB)
140	4000	Semiciclo positivo	144.60	-	-	-	-
140	4000	Semiciclo negativo	144.60	144.60	0.00	1.4	-1.8

Si a la derecha de la línea aparece la palabra **ERROR** significa que la lectura, expandida por la incertidumbre de la medición, no está dentro de las tolerancias establecidas en la especificación metrological aplicada. Las unidades de medida dB son referidos a 20 µPa.

LABORATORIO DE CALIBRACIÓN ACÚSTICA
DEPARTAMENTO SALUD OCUPACIONAL
Instituto de Salud Pública de Chile
Equipo en arriendo para Acustec Ltda. Uso válido para el 01/09/2025

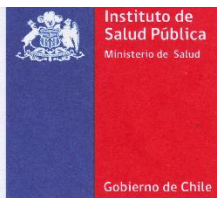
**CERTIFICADO DE CALIBRACIÓN**
Código: CAL20250006
LCA – Laboratorio de Calibración Acústica.

Página 1 de 1 páginas (más un anexo de 2 hojas)

DATOS DEL CALIBRADOR

FABRICANTE CALIBRADOR : CIRRUS
MODELO : CR:515
NÚMERO DE SERIE : 94367

DATOS DEL CLIENTE

CLIENTE : EMBAU CONSULTING SPA.
DIRECCIÓN : PASAJE RÍO NEGRO 1043, PUERTO VARAS
REGIÓN DE LOS LAGOS.

DATOS DE LA CALIBRACIÓN

LUGAR DE CALIBRACIÓN : LABORATORIO DE CALIBRACIÓN ACÚSTICA ISP
FECHA RECEPCIÓN : 04/02/2025
FECHA CALIBRACIÓN : 12/02/2025
FECHA EMISIÓN INFORME : 13/02/2025

Mauricio Sánchez Valenzuela
Encargado Laboratorio de Calibración Acústica

Los resultados se refieren al momento y condiciones en que se realizaron las mediciones, aplicando únicamente al instrumento sometido a ensayo.

Este Informe no podrá ser reproducido parcialmente sin la aprobación por escrito del Laboratorio de Calibración Acústica del Instituto de Salud Pública de Chile, que lo expide.

Av. Marathon 1.000, Ñuñoa, Santiago
Casilla 48, Correo 21 - Código Postal 7780090
Mesa Central: (56 2) 2575 51 01
Informaciones: (56 2) 2575 52 01
www.ispch.cl

Laboratorio de Calibración Acústica, Instituto de Salud Pública de Chile
Marathón 1000 – Ñuñoa – Santiago – Chile.
Tel.: (56 – 2) 2575 55 61.
www.ispch.cl



Anexo Certificado de Calibración
Código: CAL.20250006
Página 1 de 2 páginas

- **CONDICIONES AMBIENTALES DE MEDIDA:**
T = 22,8 °C P = 94,7 kPa H.R. = 30,7 %
- **PROCEDIMIENTO DE CALIBRACIÓN:**
ME 512 03 002 Calibración de Calibradores Acústicos Según Norma Técnica UNE-EN 60942:2005.
- **ESPECIFICACIÓN METROLÓGICA APLICADA:**
Las tolerancias aplicadas son las establecidas en el Anexo B de la norma UNE-EN 60942:2005, de Calibradores Acústicos. Dichas tolerancias son las establecidas para un grado de precisión del instrumento CLASE 1.
- **INCERTIDUMBRE:**
La incertidumbre expandida de medida se ha obtenido multiplicando la incertidumbre típica de medición por el factor de cobertura k=2 que, para una distribución normal, corresponde a una probabilidad de cobertura de aproximadamente el 95%.
- **RESUMEN DE RESULTADOS:**

Apartados de la especificación metrológica Norma UNE-EN 60942:2005	Prueba	Resultado
Niveles de presión acústica (Apartados 5.2.2 y 5.2.3 – Tabla 5)	Valor nominal	POSITIVO
	Estabilidad	POSITIVO
Distorsión total (Apartado 5.3 – Tabla 6)		POSITIVO
Frecuencia (Apartado 5.3.2 – Tabla 3)	Valor nominal	POSITIVO

- Resultado **POSITIVO** significa que el instrumento cumple con la especificación metrológica aplicada.
- Resultado **NEGATIVO** significa que el instrumento no cumple con la especificación metrológica aplicada.
- Resultado **N/A** significa que el ensayo no es aplicable al instrumento.

▪ **PATRONES UTILIZADOS EN LA CALIBRACIÓN**

Los patrones utilizados garantizan su trazabilidad a través de laboratorios nacionales acreditados por el INN o por laboratorios internacionales acreditados.

INSTRUMENTO	MARCA	MODELO	Nº SERIE	CERTIFICADO DE CALIBRACIÓN	CALIBRADO POR
Generador de funciones	STANDFORD	DS360	149343	24-AM-CA-10421	DTS
Multímetro Digital	KEITHLEY	2015-P	1247199	00294 LCPN ME 2021-04	UNIVERSIDAD DE CONCEPCIÓN
Módulo de presión Barométrica	ALMEMO AHLBORN	FDA612-SA Almemo 2490-2	9040332 H09050234	P01428 D-K-15211-01-00	ENAER
Termohigrómetro	AHLBORN	Almemo 2490 FH A646-E1	H09050234 09070450	H00393	ENAER
Micrófono Patrón	BRUEL & KJAER	4192	2686091	CDK2100129	BRUEL&KJAER

Laboratorio de Calibración Acústica, Instituto de Salud Pública de Chile
Marathon 1000 – Nuñoa – Santiago – Chile.
Tel.: (56 – 2) 2575 55 61.
www.ispchs.cl



Anexo Certificado de Calibración
Código: CAL20250006
Página 2 de 2 páginas

NIVEL DE PRESIÓN SONORA

Valor nominal del NPS

NPS (dB)	Frecuencia (Hz)	Nivel Leído (dB)	Desviación (dB)	Tolerancia Positiva (dB)	Tolerancia Negativa (dB)	Incertidumbre (dB)
94.00	1000.00	94.22	0.22	0.40	-0.40	± 0.14

Estabilidad del NPS

NPS (dB)	Frecuencia (Hz)	Nivel Leído (dB)	Nivel Esperado (dB)	Desviación (dB)	Tolerancia (dB)	Incertidumbre (dB)
94.00	1000.00	0.01	0.00	0.01	0.10	± 0.024

DISTORSIÓN

NPS (dB)	Frecuencia (Hz)	Distorsión Leída (%)	Distorsión Esperado (%)	Desviación (%)	Tolerancia (%)	Incertidumbre (%)
94.00	1000.00	0.061	0.000	0.061	3.000	± 0.026

FRECUENCIA

Valor nominal de la Frecuencia

NPS (dB)	Frecuencia (Hz)	Frecuencia Exacta (Hz)	Frecuencia Leída (Hz)	Desviación (Hz)	Tolerancia Positiva (Hz)	Tolerancia Negativa (Hz)	Incertidumbre (Hz)
94.00	1000.00	1000.00	1000.36	0.36	10.00	-10.00	± 0.50



Si a la izquierda de la línea aparece la palabra **ERROR** significa que la lectura, expandida por la incertidumbre de la medición, no está dentro de las tolerancias establecidas en la especificación metroológica aplicada. Las unidades de medida dB son referidos a 20 µPa.

8 ANEXO 5 – INSTRUMENTOS DE PLANIFICACIÓN TERRITORIAL

Tabla 4. Zonificación y homologación de zonas según Res. Ex. N°491/16 MMA para cada receptor.

Receptor N°	Zona IPT	Homologación Zona D.S. N°38/2011 MMA	Combinaciones de usos de suelo	Fuente	Figuras asociadas
2	Fuera del límite urbano	Rural	-	https://www.puertomontt.cl/municipalidad/plan-regulador/	2

Figura 2. Plano de zonificación del PRC de Puerto Montt, área de inspección.

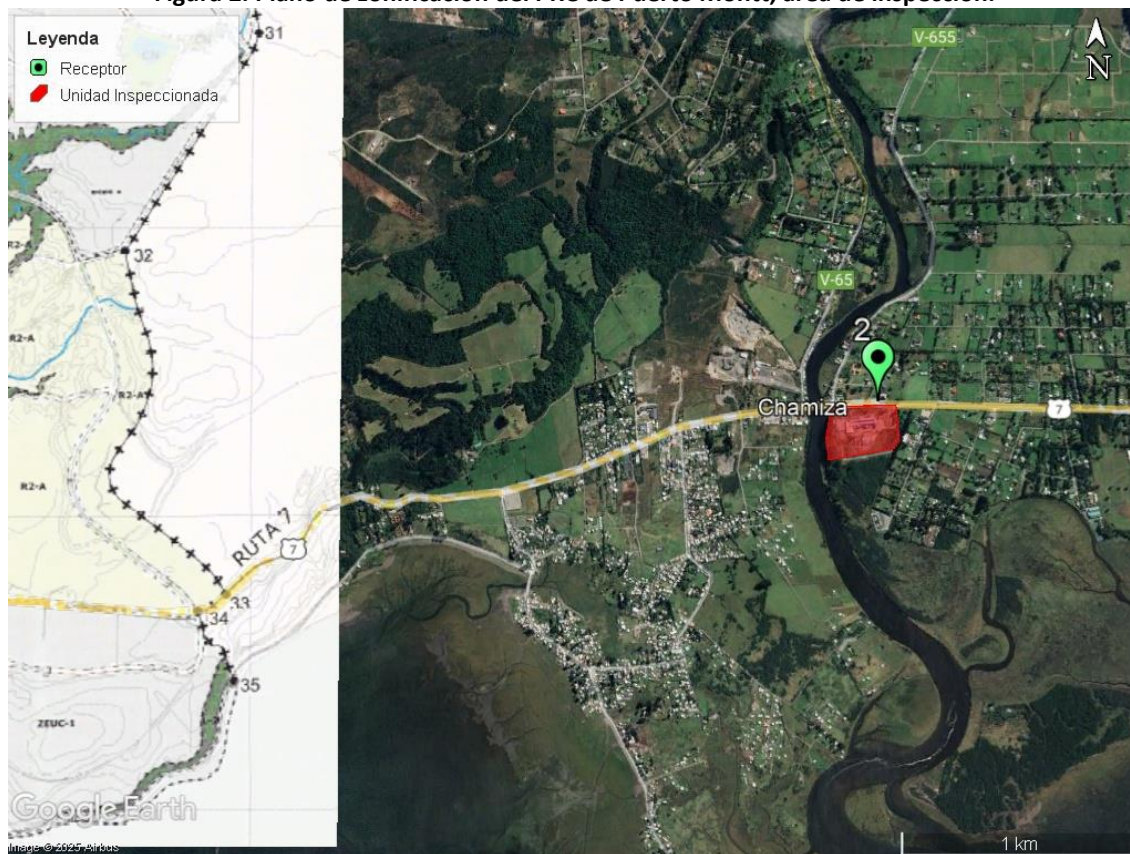

9 ANEXO 6 – CONDICIONES DE OPERACIÓN DE LA UNIDAD INSPECCIONADA

Figura 3. Información entregada por titular de Unidad Inspeccionada.

Maritza Soledad Soto Sanchez <maritza.soto@salmonesaustral.cl>

3 de septiembre de 2025, 12:37

Para: "Rodrigo López P. (Acustec)" <rlp@acustec.cl>

Cc: Francisco Echeverría <fee@acustec.cl>, Joaquín Andrés Soto Uribe <joaquin.soto@salmonesaustral.cl>, Juan Carlos Pinochet Pinto <juancarlos.pinochet@salmonesaustral.cl>, Hernán Tapia Etchecoin <hernan.tapia@salmonesaustral.cl>, Franco Andrés Malerba Jiménez <franco.malerba@salmonesaustral.cl>, Francisco Javier Morales Díaz <francisco.morales@salmonesaustral.cl>

Hola Rodrigo, de las actividades desarrolladas en planta ayer en el horario de medición, lo siguiente:

- Planta se encuentra funcionando en todas sus áreas, esto incluye:
 - Recepción de materia prima
 - Eviscerado
 - Filete
 - Sellado
 - Congelado
 - Empaque
 - Bodega producto terminado
 - Armado de cajas
 - Sala de máquinas
 - Planta de riles
 - Casino
- Tener en consideración que estamos en temporada alta (agosto-diciembre de cada año)
- Planta con 3 grupos electrógenos en funcionamiento

No entiendo a qué te refieres con un registro de funcionamiento, necesitas un documento que diga lo mencionado más arriba??

Quedo atenta a tu respuesta.

Saludos

Maritza Soto S.

Jefe de Normativas y Medio Ambiente

Salmones Austral S.A.

Plantas de Proceso

Puerto Montt - Quellón

10 ANEXO 7 - LUGARES HOMÓLOGOS DE MEDICIÓN DE RUIDO DE FONDO

REPORTE TÉCNICO DECRETO SUPREMO N°38/11 DEL MINISTERIO DEL MEDIO AMBIENTE
 Establece Norma de Emisión de Ruidos Generados por Fuentes que Indica

FICHA DE INFORMACIÓN DE MEDICIÓN DE RUIDO

IDENTIFICACIÓN DE LA FUENTE EMISORA DE RUIDO

Nombre o razón social	Comercial y Servicios Sur Austral Ltda. - Planta Marine Harvest Chamiza		
RUT	77.071.440-0		
Dirección	Ruta 7, Km 10.5, Chamiza		
Comuna	Puerto Montt		
Nombre de Zona de emplazamiento (según IPT vigente)	Fuera del límite urbano		
Datum	WGS84	Huso	18 G
Coordenada Norte	5.405.298	Coordenada Este	680.086

CARACTERIZACIÓN DE LA FUENTE EMISORA DE RUIDO

Actividad Productiva	<input checked="" type="checkbox"/> Industrial	<input type="checkbox"/> Agrícola	<input type="checkbox"/> Extracción	<input type="checkbox"/> Otro
Actividad Comercial	<input type="checkbox"/> Restaurant	<input type="checkbox"/> Taller Mecánico	<input type="checkbox"/> Local Comercial	<input type="checkbox"/> Otro
Actividad Esparcimiento	<input type="checkbox"/> Discoteca	<input type="checkbox"/> Recinto Deportivo	<input type="checkbox"/> Cultura	<input type="checkbox"/> Otro
Actividad de Servicio	<input type="checkbox"/> Religioso	<input type="checkbox"/> Salud	<input type="checkbox"/> Comunitario	<input type="checkbox"/> Otro
Infraestructura Transporte	<input type="checkbox"/> Terminal	<input type="checkbox"/> Taller de Transporte	<input type="checkbox"/> Estación Intermedia	<input type="checkbox"/> Otro
Infraestructura Sanitaria	<input type="checkbox"/> Planta de Tratamiento	<input type="checkbox"/> Relleno Sanitario	<input type="checkbox"/> Instalación de Distribución	<input type="checkbox"/> Otro
Infraestructura Energética	<input type="checkbox"/> Generadora	<input type="checkbox"/> Distribución Eléctrica	<input type="checkbox"/> Comunicaciones	<input type="checkbox"/> Otro
Faena Constructiva	<input type="checkbox"/> Construcción	<input type="checkbox"/> Demolición	<input type="checkbox"/> Reparación	<input type="checkbox"/> Otro
Otro (Especificar)	----			

INSTRUMENTAL DE MEDICIÓN

Identificación sonómetro					
Marca	Cirrus	Modelo	CR:171B	N° serie	G301984
Fecha de emisión Certificado de Calibración			13-02-2025		
Número de Certificado de Calibración			SON20250009		
Identificación calibrador					
Marca	Cirrus	Modelo	CR:515	N° serie	94367
Fecha de emisión Certificado de Calibración			13-02-2025		
Número de Certificado de Calibración			CAL20250006		
Ponderación en frecuencia	A		Ponderación temporal	Lenta	
Verificación de Calibración en Terreno	<input checked="" type="checkbox"/> Si		<input type="checkbox"/> No		
Se deberá adjuntar Certificado de Calibración Periódica Vigente para ambos instrumentos.					

REPORTE TÉCNICO DECRETO SUPREMO N°38/11 DEL MINISTERIO DEL MEDIO AMBIENTE
Establece Norma de Emisión de Ruidos Generados por Fuentes que Indica

FICHA DE INFORMACIÓN DE MEDICIÓN DE RUIDO

IDENTIFICACIÓN DEL RECEPTOR

Receptor N°	Lugar Homólogo RF1				
Calle	Loteo La Cancha				
Número	S/N				
Comuna	Puerto Montt				
Datum	WGS84	Huso	18 G		
Coordenada Norte	5.405.399	Coordenada Este	680.612		
Nombre de Zona de emplazamiento (según IPT vigente)	-				
N° de Certificado de Informaciones Previas*	----				
Zonificación DS N° 38/11 MMA	<input type="checkbox"/> I	<input type="checkbox"/> II	<input type="checkbox"/> III	<input type="checkbox"/> IV	<input type="checkbox"/> Rural

* Adjuntar Certificado de Informaciones Previas (Si corresponde, según consideraciones de Art. 8°, D.S. N° 38/11 MMA)

CONDICIONES DE MEDICIÓN

Fecha medición	-				
Hora inicio medición	-				
Hora término medición	-				
Periodo de medición	<input type="checkbox"/> 7:00 a 21:00 h	<input checked="" type="checkbox"/> 21:00 a 7:00 h			
Lugar de medición	<input type="checkbox"/> Medición Interna	<input checked="" type="checkbox"/> Medición Externa			
Descripción del lugar de medición	Vía pública, unos 35 metros al norte de Ruta 7.				
Condiciones de ventana (en caso de medición interna)	<input type="checkbox"/> Ventana Abierta	<input type="checkbox"/> Ventana Cerrada			
Identificación ruido de fondo	Tránsito vehicular lejano por Ruta 7, ladridos lejanos, avifauna.				
Temperatura [°C]	-	Humedad [%]	-	Velocidad de viento [m/s]	-

Nombre y firma profesional de terreno o Inspector Ambiental (IA)	Fernando Daehling N.	
Institución, Empresa o Entidad Técnica de Fiscalización Ambiental (ETFA)	Acustec Ltda.	

Nota:

- Se deberá imprimir y completar esta página para cada receptor evaluado.
- Se podrán incluir fotografías del punto donde se ubique el sonómetro para la realización de la medición.
- Los datos de Temperatura, Humedad Relativa y Velocidad de viento, corresponderá para mediciones realizadas en el exterior.

REPORTE TÉCNICO DECRETO SUPREMO N°38/11 DEL MINISTERIO DEL MEDIO AMBIENTE
Establece Norma de Emisión de Ruidos Generados por Fuentes que Indica

FICHA DE GEORREFERENCIACIÓN DE MEDICIÓN DE RUIDO

<input type="checkbox"/> Croquis	<input checked="" type="checkbox"/> Imagen Satelital
<div style="display: flex; justify-content: space-between; align-items: flex-start;"> <div style="width: 25%;"> <p>Leyenda</p> <ul style="list-style-type: none"> ■ Lugar Homólogo de Ruido de Fondo ■ Receptor ■ Unidad Inspeccionada </div> <div style="width: 75%;"> </div> </div>	
Origen de la imagen Satelital	Google Earth
Escala de la imagen Satelital	Según imagen

LEYENDA DE CROQUIS O IMAGEN UTILIZADA

Datum		WGS84		Huso		18 G	
Fuentes				Receptores			
Símbolo	Nombre	Coordenadas		Símbolo	Nombre	Coordenadas	
UI	Unidad Inspeccionada	N	5.405.298	RF1	Lugar Homólogo	N	5.405.399
		E	680.086			E	680.612
		N		-	-	N	-
		E				E	-
		N				N	
		E				E	
		N				N	
		E				E	

Se podrán adjuntar fotografías, considerando como máximo una (1) por fuente y dos (2) por lugar de medición.

REPORTE TÉCNICO DECRETO SUPREMO N°38/11 DEL MINISTERIO DEL MEDIO AMBIENTE
Establece Norma de Emisión de Ruidos Generados por Fuentes que Indica

FICHA DE MEDICIÓN DE NIVELES DE RUIDO

REGISTRO DE MEDICIÓN DE RUIDO DE FUENTE EMISORA

Identificación Receptor N°	Lugar Homólogo RF1
<input type="checkbox"/> Medición Interna (tres puntos)	<input checked="" type="checkbox"/> Medición externa (un punto)

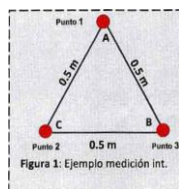

Punto 1

NPSeq

NPSmin

NPSmáx

-	→	-	→	-
-	→	-	→	-
-	→	-	→	-

NPSeq

NPSmin

NPSmáx

Punto 2

-	→	-	→	-
-	→	-	→	-
-	→	-	→	-

NPSeq

NPSmin

NPSmáx

Punto 3

-	→	-	→	-
-	→	-	→	-
-	→	-	→	-

REGISTRO DE RUIDO DE FONDO

Ruido de fondo afecta la medición	<input type="checkbox"/> Si	<input type="checkbox"/> No
Fecha:	02-09-2025	Hora: 0:07

	5'	10'	15'	20'	25'	30'
NPSeq	45	44	-	-	-	-

Observaciones:

Se filtran ruidos ocasionales (paso de vehículos).

INFORME DE INSPECCIÓN AMBIENTAL

Alcance:	Inspección de medidas técnicas de control de ruido			
Unidad Inspeccionada:	Planta Marine Harvest Chamiza			
Fase:	Operación			
Titular:	Comercial y Servicios Sur Austral Ltda.			
Ubicación:	Comuna de Puerto Montt, Región de Los Lagos			
Instrumento de Carácter Ambiental:	Resolución Exenta N°958/2024 SMA			
Inspección N°:	03	Fecha:	01/09/2025	
Informe N°:	105012024_Sep2025	Versión:	A	
Número de páginas:	16			
Fecha emisión informe:	15/09/2025			
Ubicación red:	105012024 - Planta Marine Harvest Chamiza\Sep 2025			
Nombre archivo:	INF_MCR N°105012024_Sep2025_vA			
Responsables:	Nombre	RUN	Firma	Cargo
Elaboración:	Constanza Araya R.	20.777.356-5		Asistente de Inspecciones
Revisión:	Francisco Lara E.	16.916.715-K		Ingeniero de Inspecciones
Aprobación:	Rodrigo López P.	13.548.894-1		Encargado de Inspecciones
Código QR verificación:				

Tabla 1. Control de cambios del documento.

Versión	Fecha	Cambios realizados	Responsable
A	15/09/2025	Creación del documento.	CAR

ÍNDICE

1	INTRODUCCIÓN	4
2	DESCRIPCIÓN DE LA UNIDAD INSPECCIONADA	5
3	ANTECEDENTES DE LA ACTIVIDAD DE INSPECCIÓN	6
4	HECHOS CONSTATADOS	7
5	CONCLUSIONES.....	11
6	ANEXO 1 – DECLARACIONES JURADAS.....	12
6.1	DECLARACIÓN JURADA PARA LA OPERATIVIDAD DE LA ETFA	12
6.2	DECLARACIÓN JURADA PARA LA OPERATIVIDAD DEL INSPECTOR AMBIENTAL.....	13
7	ANEXO 2 – AUTORIZACIÓN ETFA	14

1 INTRODUCCIÓN

El presente informe entrega los resultados de la inspección ambiental de medidas técnicas de control de ruido realizada en la Unidad Inspeccionada “Planta Marine Harvest Chamiza”, ubicada en la comuna de Puerto Montt, Región de Los Lagos.

2 DESCRIPCIÓN DE LA UNIDAD INSPECCIONADA

Caracterización:	Actividad productiva
Nombre de la actividad:	Planta Marine Harvest Chamiza
Ubicación de la actividad	Ruta 7, km 10,5 Chamiza
Comuna:	Puerto Montt
Región:	Los Lagos
Titular de la actividad:	Comercial y Servicios Sur Austral Ltda.
RUT:	77.071.440-0
Fase de la actividad:	Operación
Instrumento de Gestión Ambiental:	Resolución Exenta N°958/2024 SMA

Figura 1. Emplazamiento de la Unidad Inspeccionada. Fuente: Elaboración propia en Google Earth.



3 ANTECEDENTES DE LA ACTIVIDAD DE INSPECCIÓN

Tabla 2. Asistentes a terreno para la actividad de inspección.

Nombre	RUN	Empresa
Fernando Daehling N.	15.279.815-6	Acustec Ltda.

Tabla 3. Aspectos relativos a la ejecución de la inspección ambiental.

Fecha de realización:	01/09/2025	Hora de Inicio:	16:00	Hora de finalización:	17:00
Inspector encargado de la actividad:	Fernando Daehling N.			Órgano:	ETFA Acustec

Tabla 4. Instrumental utilizado durante la inspección ambiental.

Tipo	Marca	Modelo
Flexómetro	Uyustools	S/I
Pie de metro	Uyustools	S/I

Figura 2. Esquema de recorrido. Fuente: Elaboración propia en Google Earth.



Tabla 5. Detalle del recorrido de la inspección.

N° de Estación	Coordenadas UTM WGS84 19H		Nombre del sector	Descripción Estación
	Norte	Este		
01	5.405.346	680.155	Zona perimetral de generadores y torre de condensadores	Pantalla acústica perimetral

4 HECHOS CONSTATADOS

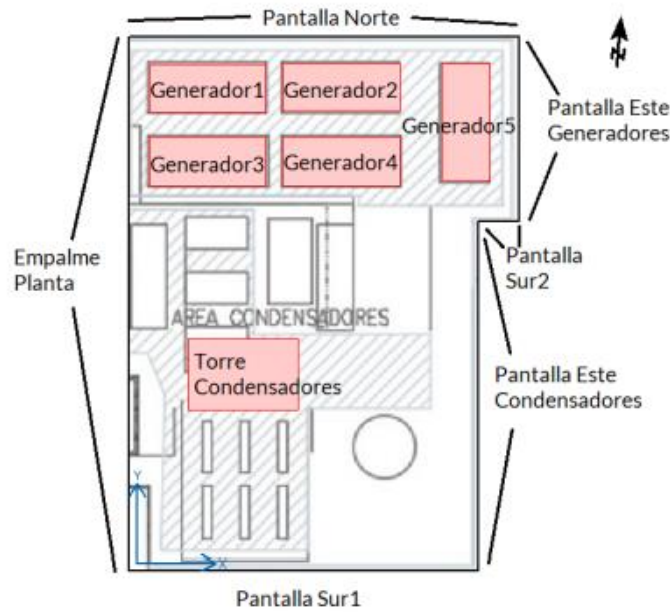
Número de hecho constatado: 01	Estación N°01
Documentación entregada: Resolución Exenta N°958/2024 SMA	
<p>Exigencia:</p> <p>1. <u>Elaborar un informe técnico acústico</u> que considere, a lo menos, un levantamiento de todos los dispositivos, que generan emisiones de ruido (constantes o discontinuos) hacia la comunidad, así como un mapa que permita evaluar la proyección acústica en horario diurno y nocturno.</p> <p>Se deberá incorporar en dicho informe técnico una propuesta de las mejoras acústicas permanentes que se puedan implementar en el establecimiento (barreras acústicas, encierros acústicos, silenciadores, etc.), considerando una carta Gantt justificada, que indique la materialización de dichas mejoras, en un plazo que no exceda de un mes, para con ello, dar cumplimiento al D.S. N°38/2011 MMA, en operación con máxima emisión de ruidos.</p> <p>Informe de Estudio de Ingeniería Acústica:</p> <p>Para asegurar total cumplimiento del D.S. N° 38/2011 del MMA en Receptores vecinos, se consulta y modela la implementación de una Pantalla Acústica de 8 metros de altura, la cual deberá cubrir el perímetro completo del sector de Generadores y Torre de Condensadores.</p> 	

La Pantalla Acústica deberá ser construida en panel acústico e: 100 mm, con núcleo de fibra mineral y chapa interna en panel microperforado. Según ficha técnica del fabricante, el panel presenta un aislamiento acústico de $R_w = 33$ dB.

Se presentan imágenes de referencia para pantalla acústica con panel perforado.

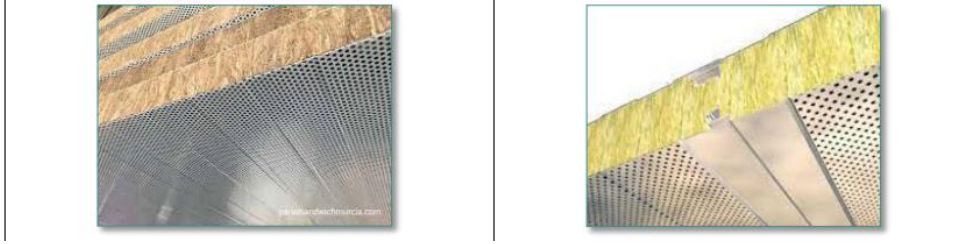

Hecho:

Se implementan pantallas acústicas perimetrales de 8 metros de altura y de 100 milímetros de espesor, con núcleo de fibra mineral y chapa interna en panel microperforado, con celosías acústicas en pantalla norte y este. Además, se instala un semi encierro acústico a un grupo de generadores al interior de las pantallas acústicas con techo relleno de lana mineral.

Resultados examen de información:

Satisface lo requerido.

Registros fotográficos	
<p>Fotografía 1</p>  <p>1 sep. 2025 16:44:51 18G 680163 5405354</p> <p>Descripción medio de prueba: Pantalla acústica norte de 8 metros de altura y de 100 milímetros de espesor, con núcleo de fibra mineral y chapa interna en panel microperforado.</p>	<p>Fotografía 2</p>  <p>1 sep. 2025 16:43:54 18G 680169 5405323</p> <p>Descripción medio de prueba: Pantalla acústica este generadores y sur 2, posee 8 metros de altura y de 100 milímetros de espesor, con núcleo de fibra mineral y chapa interna en panel microperforado.</p>
<p>Fotografía 3</p>  <p>1 sep. 2025 16:43:31 18G 680156 5405320</p> <p>Descripción medio de prueba: Pantalla acústica sur 1 de 8 metros de altura y de 100 milímetros de espesor, con núcleo de fibra mineral y chapa interna en panel microperforado.</p>	<p>Fotografía 4</p>  <p>1 sep. 2025 16:38:00 18G 680126 5405354</p> <p>Descripción medio de prueba: Cara norte de sala de máquinas con paneles acústicos microperforados con fibra mineral de 100mm de espesor y pandereta de 2,5 metros de altura.</p>
<p>Fotografía 5</p>  <p>1 sep. 2025 16:49:12 18G 680166 5405343</p> <p>Descripción medio de prueba: Celosía acústica en cara oriente del muro.</p>	<p>Fotografía 6</p>  <p>1 sep. 2025 16:48:18 18G 680160 5405347</p> <p>Descripción medio de prueba: Celosía acústica en cara norte del muro.</p>

<p>Fotografía 7</p>  <p>1 sep. 2025 16:42:29 18G 680145 5405343</p>	<p>Fotografía 8</p>  <p>1 sep. 2025 16:40:43 18G 680145 5405343</p>
<p>Descripción medio de prueba: Semi encierro de generadores al interior de muro acústico con techo relleno de lana mineral.</p>	<p>Descripción medio de prueba: Instalación de techo con lana mineral en sector de generadores.</p>
<p>Fotografía 9</p>  <p>1 sep. 2025 16:41:01 18G 680141 5405336</p>	<p>Fotografía 10</p>  <p>1 sep. 2025 16:37:57 18G 680120 5405357</p>
<p>Descripción medio de prueba: Ventilaciones en techo instalado en semi encierros en sector de generadores.</p>	<p>Descripción medio de prueba: Vista frontal de pandereta de 2,5 metros de altura, y cerrada en su parte superior (sector sala de máquinas).</p>
<p>Fotografía 11</p>  <p>1 sep. 2025 16:34:14 18G 680003 5405498</p>	<p>Fotografía 12</p>  <p>1 sep. 2025 16:34:19 18G 680168 5405331</p>
<p>Descripción medio de prueba: Pasillo interior entre pandereta y sala de máquinas.</p>	<p>Descripción medio de prueba: Techo de pandereta con lana mineral.</p>

5 CONCLUSIONES

Los principales hechos constatados durante la visita de inspección de medidas técnicas de control, corresponden a los siguientes:

Tabla 6. Resumen de hechos constatados durante la inspección de medidas técnicas de control.

N° Hecho constatado:	Materia específica objeto de la fiscalización ambiental	Exigencia asociada	Hallazgos
01	Emisión de ruido	Pantalla acústica perimetral	Cumple

6 ANEXO 1 – DECLARACIONES JURADAS

6.1 DECLARACIÓN JURADA PARA LA OPERATIVIDAD DE LA ETFA

Yo, JOSÉ FRANCISCO ECHEVERRÍA EDWARDS, RUN N°13.435.322-8, domiciliado en VALDEPEÑAS N°320, LAS CONDES, SANTIAGO, en mi calidad de representante legal de ASESORÍAS, PROYECTOS Y SERVICIOS ACÚSTICOS ACUSTEC LIMITADA, SUCURSAL SANTIAGO, CÓDIGO ETFA: 059-01, declaro que, la persona jurídica que represento, en los dos últimos años:

- No ha tenido una relación directa ni indirecta de tipo mercantil con COMERCIAL Y SERVICIOS SUR AUSTRAL LTDA., RUT N°77.071.440-0, titular del proyecto, sistema, actividad o fuente, objeto la actividad de fiscalización ambiental.
- No ha tenido una relación directa ni indirecta, de tipo laboral con don GASTÓN CORTEZ QUEZADA, RUN N°9.532.444-4 representante legal de COMERCIAL Y SERVICIOS SUR AUSTRAL LTDA., titular del proyecto, sistema, actividad o fuente, objeto de la actividad de fiscalización ambiental.
- No ha sido legalmente reconocida como asociada en negocios con COMERCIAL Y SERVICIOS SUR AUSTRAL LTDA.
- No ha tenido, directa ni indirectamente, la propiedad, el control o la posesión de acciones o títulos en circulación de COMERCIAL Y SERVICIOS SUR AUSTRAL LTDA.
- No ha controlado, directa ni indirectamente a COMERCIAL Y SERVICIOS SUR AUSTRAL LTDA.
- No ha sido controlada, directa ni indirectamente por COMERCIAL Y SERVICIOS SUR AUSTRAL LTDA.
- No hemos sido controlados, directa ni indirectamente, por una misma tercera persona.

Igualmente declaro que, yo no he tenido una relación directa ni indirecta, mercantil o laboral con don GASTÓN CORTEZ QUEZADA, RUN N°9.532.444-4, representante legal ni con COMERCIAL Y SERVICIOS SUR AUSTRAL LTDA.

Declaro también que, no existe vínculo familiar de parentesco -hasta el tercer grado de consanguinidad y segundo de afinidad inclusive-, entre los propietarios y los representantes legales de COMERCIAL Y SERVICIOS SUR AUSTRAL LTDA. y los propietarios y representantes legales de esta ETFA.

Toda la información contenida en el informe de resultados INF_MCR N°105012024_Sep2025_vA es veraz, auténtica (que no corresponde a una copia o transcripción de otros documentos) y exacta.

Finalmente, ratifico que las declaraciones hechas son verídicas, según mi mejor conocimiento y entendimiento y declaro tener conocimiento que las infracciones a las obligaciones que impone el reglamento ETFA, según lo dispuesto en su artículo 19, se sancionan de conformidad a lo señalado en el Título III de la ley orgánica de la Superintendencia del Medio Ambiente.



Firma del Representante Legal

15 de septiembre de 2025

6.2 DECLARACIÓN JURADA PARA LA OPERATIVIDAD DEL INSPECTOR AMBIENTAL

Yo, RODRIGO ANDRÉS LÓPEZ PULGAR, RUN N°13.548.894-1, domiciliado en VALDEPEÑAS N°320, LAS CONDES, SANTIAGO, REGIÓN METROPOLITANA, en mi calidad de inspector ambiental N°13548894-1, CÓDIGO ETFA: 059-01, declaro que, en los últimos dos años:

- No he tenido una relación directa ni indirecta, mercantil o laboral con COMERCIAL Y SERVICIOS SUR AUSTRAL LTDA., RUT N°77.071.440-0, titular del proyecto, sistema, actividad o fuente, objeto de las actividades de fiscalización ambiental.
- No he tenido una relación directa ni indirecta, mercantil o laboral con GASTÓN CORTEZ QUEZADA, RUN N°9.532.444-4, representante legal de COMERCIAL Y SERVICIOS SUR AUSTRAL LTDA., RUT N°77.071.440-0, titular del proyecto, sistema, actividad o fuente, objeto de las actividades de fiscalización ambiental.
- No he sido legalmente reconocido como asociado en negocios con COMERCIAL Y SERVICIOS SUR AUSTRAL LTDA.
- No he tenido, directa ni indirectamente, la propiedad, el control o la posesión de acciones o títulos en circulación de COMERCIAL Y SERVICIOS SUR AUSTRAL LTDA.
- No he controlado, directa ni indirectamente a COMERCIAL Y SERVICIOS SUR AUSTRAL LTDA.

Igualmente declaro que no tengo vínculo familiar de parentesco -hasta el tercer grado de consanguinidad y segundo de afinidad inclusive-, con los propietarios ni con los representantes legales del titular fiscalizado.

Toda la información contenida en el informe de resultados INF_MCR N°105012024_Sep2025_vA es veraz, auténtica (que no corresponde a una copia o transcripción de otros documentos) y exacta.

Finalmente, ratifico que las declaraciones hechas son verídicas, según mi mejor conocimiento y entendimiento y declaro tener conocimiento que las infracciones a las obligaciones que impone el reglamento ETFA, según lo dispuesto en su artículo 19, se sancionan de conformidad a lo señalado en el Título III de la ley orgánica de la Superintendencia del Medio Ambiente.

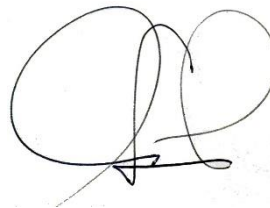

Firma del inspector ambiental

15 de septiembre de 2025

7 ANEXO 2 – AUTORIZACIÓN ETFA



RENUEVA AUTORIZACIÓN DE ASESORÍAS, PROYECTOS Y SERVICIOS ACÚSTICOS ACUSTEC LIMITADA COMO ENTIDAD TÉCNICA DE FISCALIZACIÓN AMBIENTAL

RESOLUCIÓN EXENTA N° 882

Santiago, 7 de junio de 2024

VISTO:

Lo dispuesto en el Decreto con Fuerza de Ley N° 1/19.653, de 2000, del Ministerio Secretaría General de la Presidencia, que fija el texto refundido, coordinado y sistematizado de la Ley N° 18.575, Orgánica Constitucional de Bases Generales de la Administración del Estado; en la Ley N° 19.880, que establece las Bases de los Procedimientos Administrativos que rigen los Actos de los Órganos de la Administración del Estado; en el artículo segundo de la Ley N° 20.417, que establece la Ley Orgánica de la Superintendencia del Medio Ambiente; en el Decreto Supremo N° 38, de 15 de octubre de 2013, del Ministerio del Medio Ambiente, Reglamento de Entidades Técnicas de Fiscalización Ambiental de la Superintendencia del Medio Ambiente (en adelante, “reglamento ETFA”); en la Resolución Exenta N° 52, de 12 de enero de 2024, de la Superintendencia del Medio Ambiente, que Fija Organización Interna de la Superintendencia del Medio Ambiente; en el Decreto N°70, de 28 de diciembre de 2022 del Ministerio del Medio Ambiente, que nombra Superintendente del Medio Ambiente; en la Resolución Exenta RA N° 119123/73/2024, de 7 de marzo de 2024, que nombra Fiscal de la Superintendencia del Medio Ambiente; en la Resolución Exenta N°575, de 18 de abril de 2022, que dicta instrucción de carácter general que establece los requisitos para la autorización de las entidades técnicas de fiscalización ambiental e inspectores ambientales; en la Resolución Exenta N°574, de 18 de abril de 2022, que dicta instrucción de carácter general para la operatividad de las entidades técnicas de fiscalización ambiental e inspectores ambientales; y en la Resolución N°7, de 2019 y sus modificaciones, de la Contraloría General de la República.

CONSIDERANDO:

1. Mediante resolución exenta N° 953, del 05 de junio de 2020, la Superintendencia del Medio Ambiente (en adelante e indistintamente, la “Superintendencia” o “SMA”) renovó -a contar del 16 de junio de 2020- la autorización otorgada al **Asesorías, Proyectos y Servicios Acústicos Acustec Limitada** (en adelante e indistintamente, la “ETFA”), para actuar como entidad técnica de fiscalización ambiental respecto de su -ahora llamada¹-sucursal Acustec Ltda, código ETFA 059-01, en los alcances indicados en los informes finales de evaluación que forman parte de ese acto administrativo.

2. Que, en razón de la solicitud de renovación presentada por la ETFA con fecha 15 de diciembre de 2023, Fiscalía elaboró un informe de evaluación de cumplimiento legal de los antecedentes presentados por la ETFA, el cual concluyó que esta última había cumplido con lo dispuesto en el artículo 3° del reglamento ETFA, así como con el punto 5.5.ii de la resolución exenta N°575, de 2022.

¹ El nombre de la sucursal fue modificado mediante la resolución exenta N° 348, del 11 de marzo de 2024.



3. A la fecha de dictación del presente acto, los requisitos para la renovación de las autorizaciones de las entidades técnicas de fiscalización ambiental se encuentran establecidos en la resolución exenta N°575, de 2022, mediante la que se dictó la instrucción de carácter general que establece los requisitos para la autorización de las entidades técnicas de fiscalización ambiental y de los inspectores ambientales, así como también los requisitos para la renovación de esas autorizaciones.

4. Que, por memorando N° 21348, del 31 de mayo de 2024, el Departamento de Entidades Técnicas y Laboratorio envió un informe denominado "Informe Solicitud de Renovación De Autorización ETFA Acustec Ltda - Sucursal Acustec Ltda" de fecha 31 de mayo de 2024, respecto de la solicitud de renovación solicitada, señalando haber revisado los antecedentes evaluados respecto del certificado de acreditación OI 243. Dicho certificado fue descargado desde la página web de su respectivo organismo acreditador, y tras su estudio, se recomendó la renovación de aquellos alcances identificados en el registro público de la SMA, en razón de que los mismos dan cumplimiento a los requisitos técnicos pertinentes.

5. Que, los fundamentos para autorizar la renovación solicitada se encuentran en el "Informe Solicitud de Renovación De Autorización ETFA Acustec Ltda - Sucursal Acustec Ltda", el cual será notificado en conjunto con la presente resolución y posteriormente publicado, junto con ésta, en el Registro Nacional de Entidades Técnicas de Fiscalización Ambiental, por lo que dicto la siguiente

RESOLUCIÓN:

1º. RENUÉVASE la autorización conferida a **Asesorías, Proyectos y Servicios Acústicos Acustec Limitada** para actuar como entidad técnica de fiscalización ambiental, respecto de la sucursal que se indica a continuación, por un lapso de 4 años, a partir del 16 de junio de 2024:

FECHA DE SOLICITUD	15 de diciembre de 2023	RUT	76.157.802-2
NOMBRE SUCURSAL	Acustec Ltda		
DIRECCIÓN SUCURSAL	Valdepeñas N° 320, comuna de Las Condes, región Metropolitana		

2º. PREVIÉNESE que la presente renovación se otorga para todos los alcances autorizados en la resolución exenta N° 953, del 05 de junio de 2020, y en las demás que corresponda, según indica el "Informe Solicitud de Renovación De Autorización ETFA Acustec Ltda - Sucursal Acustec Ltda", por las razones que allí se indican.

3º. ADVIÉRTESE que la interesada tendrá un plazo de cinco días hábiles para interponer recurso de reposición, ante la autoridad que suscribe, conforme lo previsto en el artículo 59 de la Ley N° 19.880.

4º. PUBLÍQUESE Y ACTUALÍCESE en el Registro Nacional de Entidades Técnicas de Fiscalización Ambiental, la presente resolución, los alcances específicos renovados y los demás antecedentes que correspondan, conforme lo dispuesto en el artículo 14 del reglamento ETFA.



5º. **TÉNGASE PRESENTE** el requisito indicado en el literal c) del artículo 3, entendido al alero del artículo 12, ambos del reglamento ETFA, en atención a que la pérdida de vigencia de los certificados que acreditan el cumplimiento del requisito señalado, establecido para poder ser autorizada como ETFA, da lugar a la revocación de la autorización otorgada para cada alcance según corresponda.

6º. **NOTIFÍQUESE** por correo electrónico a la interesada esta resolución junto con el respectivo informe final, conforme lo dispuesto en el artículo 30 letra a) de la ley N°19.880.

ANÓTESE, COMUNÍQUESE, CÚMPLASE Y ARCHÍVESE.

MARIE CLAUDE PLUMER BODIN
SUPERINTENDENTA DEL MEDIO AMBIENTE

BRS/JAA/LPR/LMS

ADJ.: "Informe Solicitud de Renovación De Autorización ETFA Acustec Ltda - Sucursal Acustec Ltda" de 31 de mayo de 2024.

Notifíquese por correo electrónico:

- info@acustec.cl
- fee@acustec.cl

Distribución:

- Gabinete
- Departamento de Entidades Técnicas y Laboratorio
- Fiscalía
- registroentidades@sma.gob.cl
- Oficinas regionales
- Oficina de Partes

Exp. N° 12.285/2024