

Puerto Montt, 19 de Agosto de 2016

Señora  
**Dominique Hervé**  
Fiscal  
Superintendencia de Medio Ambiente  
Teatinos N°280, piso 9  
Santiago



**Mat.: Información complementaria sobre informe de monitoreo entregado.**

**Ref.: Informe Final sobre monitoreo según medida provisional. Resolución Exenta N° 576 24/06/2016.**

De mi consideración:

Junto con saludar, y en representación del taller de lavado de redes “LORENA ALARCÓN ROJAS”, Rut 11.503.186-4, domiciliado en Sector la Pirámide, Trapén, de la ciudad de Puerto Montt, y en mi calidad de dueña de la empresa que lleva mi nombre, Lorena Faride Alarcón Rojas, Rut 11.503.186-4, me permito complementar información remitida a ustedes, debido a que uno de los informes de laboratorio, presentaba un error de digitación. A saber, el informe de ensayo corresponde a uno de sedimento, que fue realizado el día 13 de Julio de 2016. La corrección está sobre los valores obtenidos en materia orgánica y sólidos totales volátiles, según lo informado por el laboratorio Hidrolab.

Saluda atentamente,

  
**Lorena Alarcón Rojas**

Cc:

- Carolina Silva Santelices, Fiscal Superintendencia de Medio Ambiente.

# Informe de Ensayo (AC-041)

N° Informe 329995-01



**Cliente:** CONTROL DE EMISIONES LTDA.

**Dirección:** Puerto Natales 1019

**Proyecto:** Control Muestras de Sedimentos

**Identificación Cliente:** Lorena Alarcon Rojas (Servimet)

**Lugar de Muestreo:** Estero Chinchihuapi

**Dirección:** La Piramide

**Ciudad / Región:** Puerto Montt, Décima Región

**Punto de Muestreo:** Estero Chinchihuapi

**Matríz:** Sedimentos

**Término de Muestreo:** 13/07/2016 12:30:00

**Muestreado por:** Cliente

**Tipo de Muestreo:** Puntual  
**Recepción Laboratorio:** 14/07/2016 08:50:11

Parámetro	Unidades	Resultados	Fecha y Hora Análisis	Ref.Método
Nitrógeno Total	mg N/Kg	136	20/07/16 09:40	CNA-14.1(17)
Fosforo Total	mg P/Kg	315	14/07/16 13:01	SM-450PC(2)
Cobre	mg Cu/Kg	17,2	20/07/16 14:44	EPA-6010C(16)
Plomo	mg Pb/Kg	1,27	20/07/16 15:10	EPA-6010C(16)
Cinc	mg Zn/Kg	24,8	20/07/16 15:23	EPA-6010C(16)
Materia orgánica	mg/Kg	13541	19/07/16 11:20	CNA-MET 7.2(17)
Porcentaje de humedad	%	20,6	19/07/16 11:18	SM-2540B(2)
pH	unidad	6,15(19,2°C)	14/07/16 09:27	SM-450HB(2)
Sólidos totales	mg/kg	793826	19/07/16 11:23	SM-2540G(2)
Sólidos totales volátiles	mg/Kg	14694	19/07/16 11:26	SM-2540G(2)

#### Notas:

(2) Standard Methods for the examination of Water and Wastewater, 22 th Edition 2012

(16) EPA, Test Methods for evaluating Solid Waste SW 846

(17) Métodos basados en análisis recomendados CNA para suelos y tejidos

Los resultados están expresados en base seca.

**Ximena Cuadros Moya**  
Ejecutivo Técnico

Fecha Emisión Informe: 17/08/2016



**Resultados válidos únicamente para la muestra analizada.**  
**Prohibida toda reproducción parcial o total de este informe sin autorización del laboratorio.**

HIDROLAB se encuentra bajo las Acreditaciones INN LE 214-LE 215; de acuerdo a NCh-ISO 17025 Of 2005

Av. Central 681, Quilicura Santiago - Telefono: 27566350 Fax: 27566351 - www.hidrolab.cl

Puerto Montt, 19 de Agosto de 2016

Señora  
**Dominique Hervé Espejo**  
Fiscal  
Superintendencia de Medio Ambiente  
Teatinos N°280, piso 9  
Santiago

**Mat.: Entrega Informe Final sobre  
medida provisional.**

**Ref.: Resolución Exenta N° 674  
22/07/2016.**

### **INFORME FINAL MEDIDAS PROVISIONALES**

De mi consideración:

Junto con saludar, y en representación del taller de lavado de redes "LORENA ALARCON ROJAS", Rut 11.503.186-4, domiciliado en Sector la Pirámide, Trapén, de la ciudad de Puerto Montt, y en mi calidad de dueña de la empresa que lleva mi nombre, Lorena Faride Alarcón Rojas, Rut 11.503.186-4, me presento a ustedes con el objeto de informar el cabal cumplimiento de las medidas requeridas por la SMA ejecutadas en el presente **INFORME FINAL DE CUMPLIMIENTO DE MEDIDAS PROVISIONALES**. Las medidas solicitadas se encuentran asociadas de conformidad con lo establecido en la Resolución Exenta N°674 del 22 de julio del 2016 de la Superintendencia de Medio Ambiente (SMA).

Le saluda Atte,

## INDICE INFORME FINAL

1.- Información Preliminar.....	3
2.- Medidas.....	3
3.- Medidas en particular .....	3
4.- Listado de Anexos.....	6



## INFORME FINAL CUMPLIMIENTO DE MEDIDAS PROVISIONALES

### 1.- Información Preliminar

Con fecha 26 de Julio del presente, la empresa Lorena Alarcón Rojas, fue notificada de la renovación de las medidas provisionales según Res. N° 674/2016, por lo que su ejecución comenzó con fecha 27 de Julio del 2016, acatando a cabalidad los plazos señalados en la Resolución emitida por la SMA. (Anexo I)

Con fecha 01 de Agosto la empresa Lorena Alarcón Rojas ingreso en las oficina de la Superintendencia de Medio Ambiente el reporte inicial solicitado para dar inicio paulatino al funcionamiento de la planta de tratamiento de RILes del taller de redes.

### 2.- Medidas:

Por Resolución Exenta N°674, de fecha 22 de Julio, emanada por la SMA se ordena a la empresa "Lorena Alarcon Rojas" a tomar las siguientes medidas por un periodo de 30 días corridos a contar del 26 de Julio hasta el 25 de Agosto:

- A.- Detención del ingreso de nuevas redes al taller, y la detención del lavado de las mismas;
- B.- No efectuar nuevas acciones de descepaado y corta de flora, o cualquier otro movimiento de tierras.

### 3.- Medidas en Particular:

En esta sección se describirá la forma en la cual se llevó a cabo cada una de las medidas descritas en la sección anterior.

#### **A.- En cuanto a la detención del funcionamiento de las instalaciones de la empresa, lo cual involucra; la detención del ingreso de nuevas redes y el lavado de las mismas.**

Plazo duración medida: 30 días corridos (desde el 26 de Julio al 25 de Agosto del 2016).

La SMA ordenó informar acerca de la forma en que se implementó tal medida, para lo cual solicitó registros fotográficos, y en caso de que el taller haya funcionado en el tiempo intermedio entre el término de la medida provisional pre procedimental, y la notificación de la presente resolución acompañar la última guía de recepción de redes, contado desde la notificación de la medida.

#### Ejecución de la Medida Propiamente Tal:

La empresa, en cumplimiento de lo anterior, y después de haber sido notificada (Anexo I) de la medida con fecha 26 de Julio del presente año, procedió a la detención del mismo, la cual comprendía la paralización de las actividades de ingreso de redes y lavado de las mismas.

#### *En cuanto a los registros fotográficos:*

La medida será mantenida hasta el día 25 de Agosto, cumpliendo de ésta forma con la Resolución Exenta N° 674/2016.

En cumplimiento de lo dispuesto por el señor Superintendente, fue contratado el señor Sergio Elgueta Barrientos, Notario público interino de la 1ª Notaría de Puerto Montt, con el objeto de

certificar las fotografías tomadas para comprobar el cierre del área de lavado y no ingreso de redes y a su vez que la planta de tratamiento se encuentra paralizada, para la fecha de la visita.

El notario en cuestión, según registros fotográficos (Anexo II) debidamente notariados, procedió a constatar lo siguiente:

- Detención del ingreso de redes
- Detención del lavado de redes
- Detención de la planta de tratamiento

De igual forma, se efectuó un registro fotográfico del estado de los pozos 1 y 2; y la inexistencia de apozamiento en relación al pozo 3, los cuales permanecen cerrados desde la visita ocular del día 05 de Julio de 2016 realizada por el mismo notario. (Anexo II)

*En cuanto a la Guía de Despacho con ingreso de redes:*

Entre los días 18 y 26 de Julio de 2016 correspondiente al periodo entre el término de la medida provisional pre procedimental Resolución exenta N° 576/2016 y la renovación de la medida provisional Resolución 674/2016, no se efectuó el ingreso de nuevas redes siendo la última guía de despacho relacionada a esta actividad la guía de despacho n°9189 de 22 de Junio de 2016. (Anexo III).

Cabe señalar que el taller durante este periodo funciono efectuando el lavado de las redes ingresadas previo a la notificación de la medida provisoria notificada el 24 de junio de 2016. (Anexo III).

#### **A.1 Adicionalmente, la titular deberá presentar una vez por semana reportes que acrediten el envío de los RILes tratados a la empresa ESSAL.**

La SMA ordenó informar a través de reportes que acrediten el envío de los RILes tratados mediante guías de despacho de envío de RILES a ESSAL en que se detalle el volumen enviado a destino. En el reporte final de cumplimiento, se deberá expresar la forma en que se dio cumplimiento a lo ordenado.

#### Ejecución de la Medida Propiamente Tal:

La empresa en cumplimiento de lo anterior, y después de haber sido notificada (Anexo I) de la medida con fecha 26 de Julio del presente año, procedió a la detención de la planta de tratamiento de RILes provenientes del proceso de lavado de redes, siendo utilizada exclusivamente para el tratamiento de las aguas de contacto existentes y generados posteriormente por la presencia de precipitaciones en la ciudad y que caen sobre las áreas de recepción de redes y zona de lavados (área mixta), lo cual fue planteado por el titular a la fiscal en reunión sostenida el día 26 de julio en oficinas de la SMA, cuando se notificó de la medida a mi personas, situación que fue recogida de manera favorable tal cual se detalla en mail con fecha 29 de julio de 2016, por parte de la fiscal instructora (Anexo IV).

El cumplimiento de lo indicado en la medida provisoria se realizó vía correo electrónico dirigido a la Señorita Carolina Silva Santelices, fiscal a cargo del proceso Sancionatorio y medidas provisionales, en los cuales se adjuntaban las guías de despacho e informaban del estado de funcionamiento de la planta de tratamiento indicando cuando sería utilizada para el tratamiento de las aguas de contacto existentes y las generadas por las precipitaciones durante el periodo de

restricción de funcionamiento de la planta. Esta información se reportaba de manera cada vez que se realizaba un despacho de RILes.

En Anexo IV se adjunta copia de los correos electrónicos y en Anexo III guías de despacho que acreditan la disposición de las aguas de contacto tratadas en la planta de tratamiento de Calbuco perteneciente a la Empresa de Servicios Sanitarios de Los Lagos S.A.

**B.- No efectuar nuevas acciones de descepado y corta de flora, o cualquier otro movimiento de tierras.**

La SMA prohíbe la realización de trabajos en el predio en que funciona el taller de redes, para impedir la producción de efectos que pudieren perjudicar a predios vecinos.

La SMA ordenó informar acerca de la forma en que se implementó tal medida a través de fotografías datadas y firmadas ante notario, que acrediten que no se han hecho cambios en el terreno.

Ejecución de la Medida Propiamente Tal:

Dando cumplimiento a lo solicitado por la SMA la empresa no ha realizado descepado, corta de flora y trabajos al interior y exterior del predio en que funciona el taller de redes.

En cumplimiento de lo dispuesto como medio de verificación de la medida, fue contratado el señor Sergio Elgueta Barrientos, Notario público interino de la 1ª Notaría de Puerto Montt, con el objeto de certificar las fotografías datadas tomadas para comprobar que el área no presenta indicios de trabajos realizados, corta de flora y descepado en el predio del taller en relación a la visita realizada el 27 de Julio de 2016, fecha en que se dio inicio a la renovación de la medida provisional.

El notario en cuestión, según registros fotográficos (Archivo digital adjunto Anexo V) debidamente notariados, procedió a constatar lo siguiente:

- Mantención del cierre de área de lavado
- Inexistencia de ingreso de redes a la fecha
- Inexistencia de trabajos y corta de árboles al interior del predio

**Cabe indicar que todos los anexos a los cuales se hacen referencia, se adjuntan en CD que acompaña a la presente carta.**

Sin más y esperando una favorable acogida a estos antecedentes se despide atentamente,

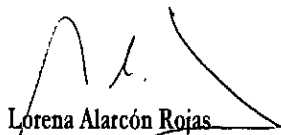

Lorena Alarcón Rojas

Cc:

- Carolina Silva Santelices, Fiscal Superintendencia de Medio Ambiente.

## Listado de Anexos

Anexo I:

Acta notificación SMA

Anexo II:

Acta notarial del 27 de Julio de 2016

Anexo III

Guías de despacho retiro de aguas tratadas

Guía de despacho N° 9789 Recepción de redes

Anexo IV:

Reportes aguas lluvias tratadas

Correo del 29 de Julio

Anexo V:

Acta notarial del 18 de Agosto de 2016

### Notificación personal

Con fecha 26 de julio de 2016, siendo las 11:00 horas horas, procedí a notificar personalmente a Lorena Alarcón Rojas, en la Oficinas de la Superintendencia del Medio Ambiente, ubicadas en Yervas Buenas N°170, Valdivia, Región de Los Ríos, de la Resolución Exenta N° 1/Rol D-040-2016, de 18 de julio de 2016; de la Resolución Exenta N° 2/ Rol D-040-2016, de 22 de julio de 2016; y de la Res. Ex. N° 674 de 22 de julio de 2016, entregando copia fiel de las mismas, de conformidad con lo dispuesto en el inciso cuarto del artículo 46 de la Ley N° 19.880. Quien recibe acepta conforme, dejando constancia de aquello con su firma.

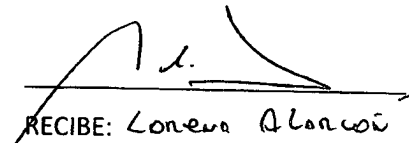
  
RECIBE: Lorena Alarcón Rojas  
R.U.N. 11.503.186-4

  
Carolina Silva Santelices  
División de Sanción y Cumplimiento  
Superintendencia del Medio Ambiente

**SERGIO BENEDICTO ELGUETA BARRIENTOS**

Primera Notaria  
Puerto Montt



**ACTA**

En Puerto Montt, a 28 de Julio de 2016, a petición de doña **LORENA ALARCÓN ROJAS** CI.NAC. **11.503.186-4**, Chilena, Casada, Industrial, domiciliado en Sector la Pirámide sin número, Trapén, Puerto Montt, en representación de Empresa **TALLERES DE REDES LORENA ALARCÓN ROJAS**, a las 13:40 Hras, del 27 de Julio de 2016, pudiendo constatar que las fotografías del grupo **A)** que evidencian cierre de área de lavado y no ingreso de redes, además que la planta de tratamiento está paralizada; y grupo **B)** que refleja que se mantienen cerrados en sector de los pozos 1 y 2; y que no existe apozamiento en relación al pozo 3, los cuales se ven cerrados desde la vista ocular del 05 de Julio de 2016.-

**Fotos:** Grupo **B)** Fotos N° 7,8,9,10,11,12,13 y 14, en las cuales se advierte Terreno Limpio, desmalezado y preparado para utilizar empaste a plantación Arbórea.-

Puerto Montt 28 de Julio de 2016.-se.-

**SERGIO BENEDICTO ELGUETA BARRIENTOS**  
Notario Público Interino





1

Foto cierre Area Lavado, según medida provisional

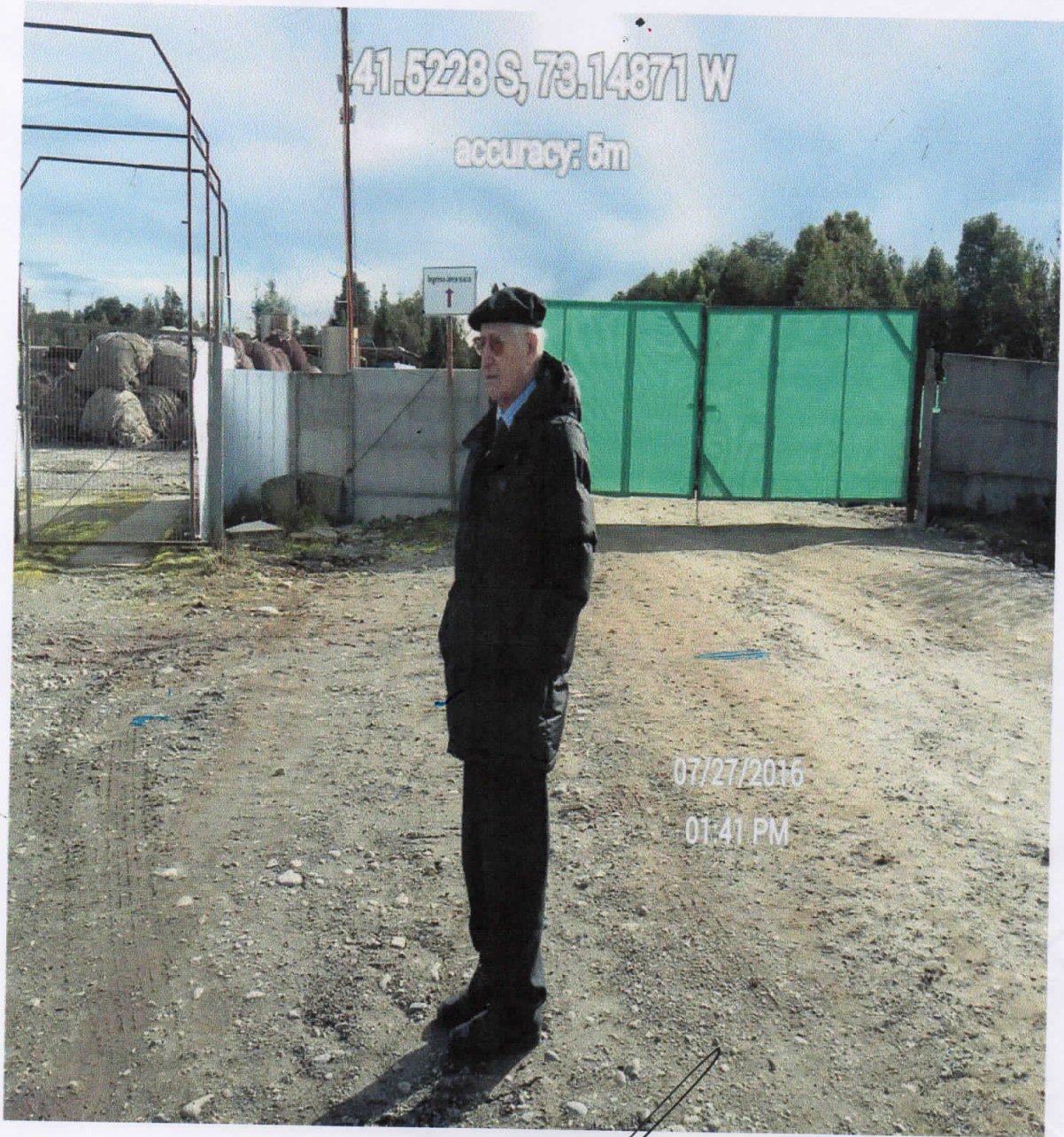

SERGIO ELGUETA BARRIENTOS  
NOTARIO INTERINO  
28 JUL 2016  
NOTARIA PUERTO MONTT

ELGUETA BARRIENTOS  
NOTARIO INTERINO  
PUERTO MONTT  
NOTARIA



2

Foto entrada Area Lavado cerrada

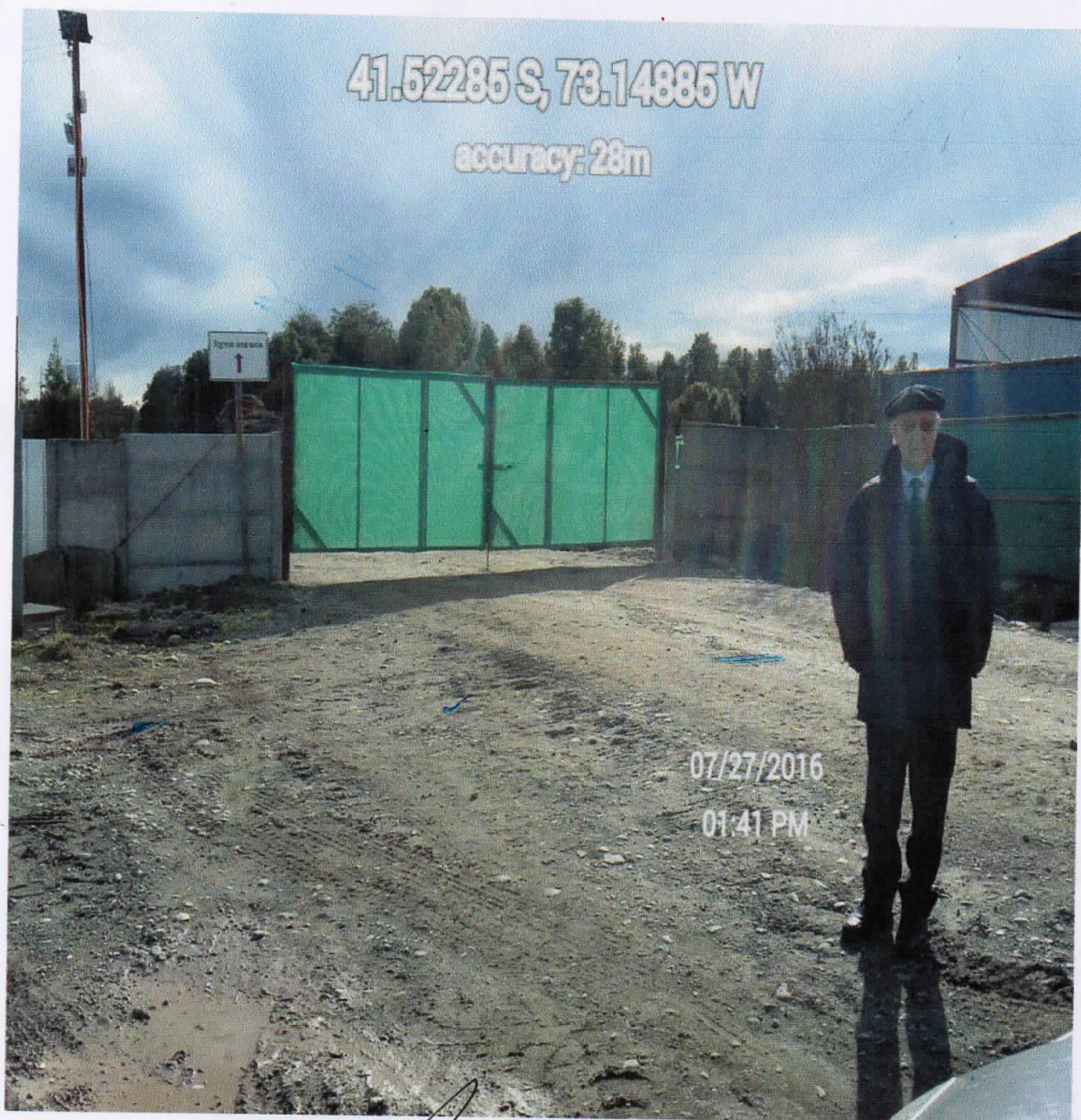

*[Handwritten signature]*

SERGIO ELGUETA BARRIENTOS  
NOTARIO INTERINO  
28 JUL 2016  
NOTARIA - PUERTO MONTT

SERGIO ELGUETA BARRIENTOS  
NOTARIO INTERINO  
PUERTO MONTT  
7ª NOTARIA



Foto demuestra detención de Planta de Tratamiento

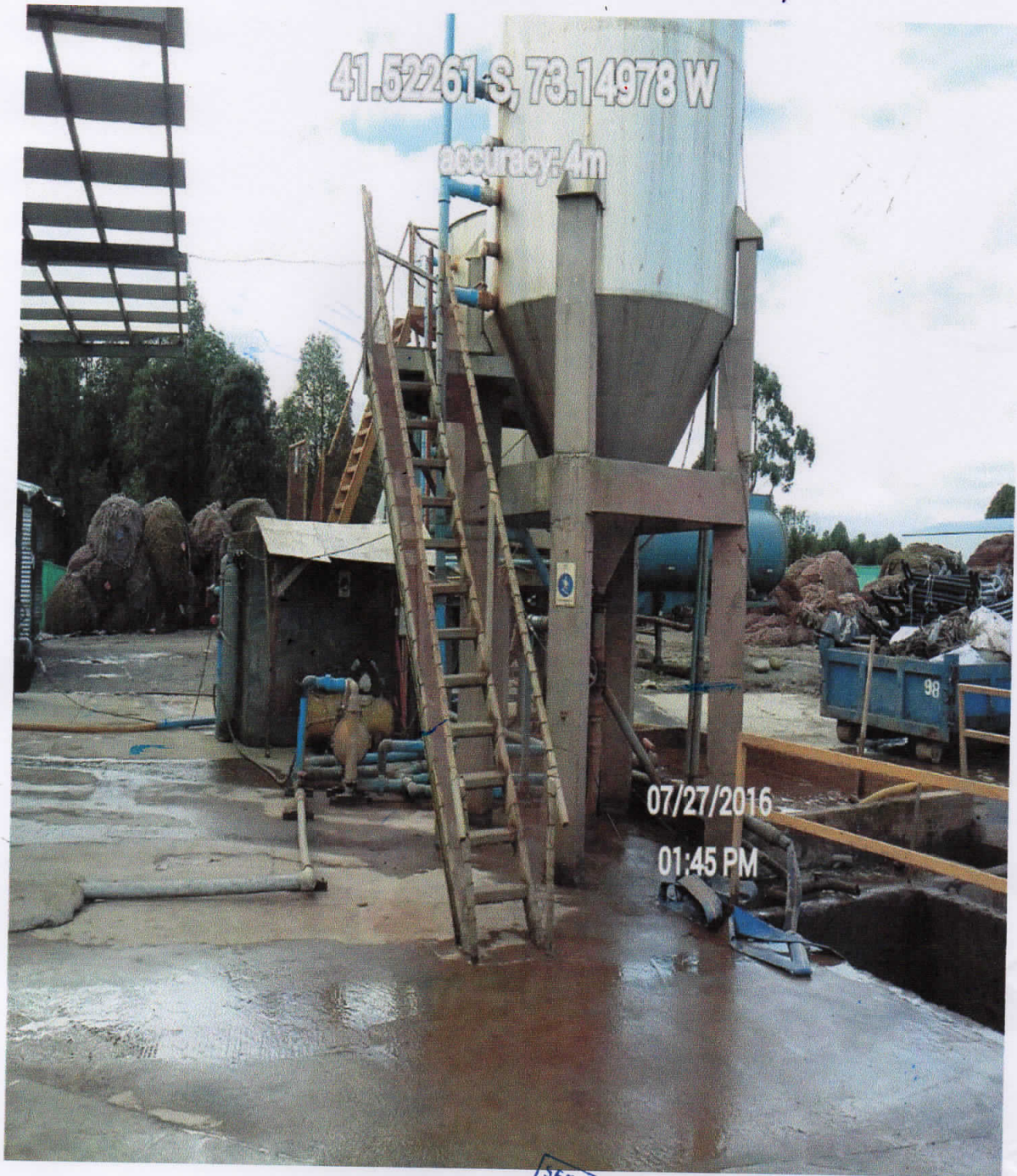

SERCIO ELGUETA BARRIENTOS  
NOTARIO INTERINO  
28 JUL 2016  
1ª NOTARIA - PUERTO MONTT

SERCIO ELGUETA BARRIENTOS  
NOTARIO  
INTERINO  
PUERTO MONTT  
1ª NOTARIA



4

Notario certifica detención de Area Lavado y Planta de Tratamiento

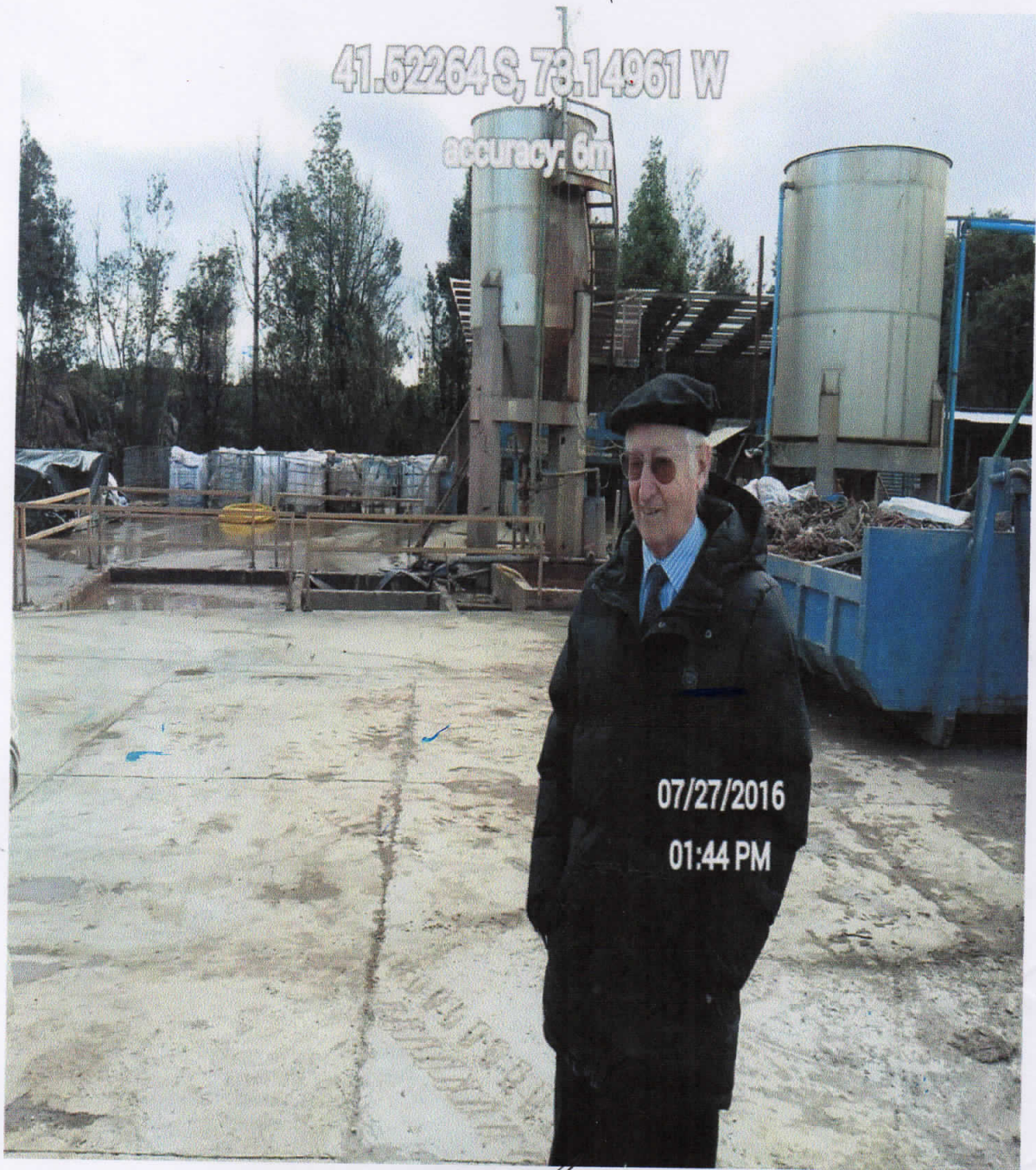

SERGIO ELGUETA BARRIENTOS  
NOTARIO INTERINO  
28 JUL 2016  
1ª NOTARIA - PUERTO MONTE

SERGIO ELGUETA BARRIENTOS  
NOTARIO INTERINO  
PUERTO MONTE  
1ª NOTARIA



5



SERGIO ELGUETA BARRIENTOS  
NOTARIO INTERINO  
27 JUL 2016  
NOTARIA PUERTO MONTT

SERGIO ELGUETA BARRIENTOS  
NOTARIO INTERINO  
PUERTO MONTT  
12 NOTARIA



6

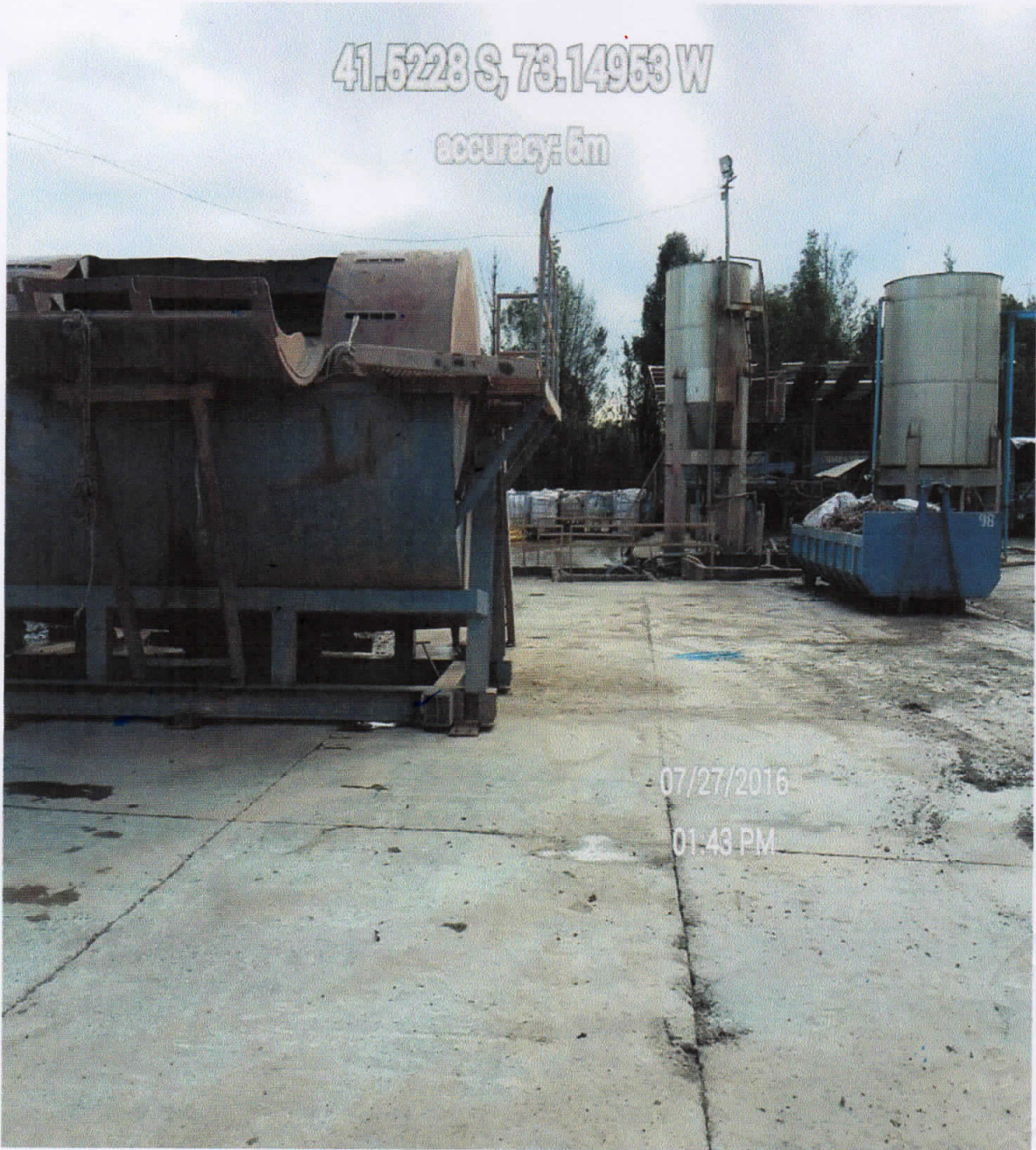

*[Handwritten signature]*  
SERGIO ELGUETA BARRIENTOS  
NOTARIO INTERINO  
28 JUL 2016  
1ª NOTARIA - PUERTO MONTT

SERGIO ELGUETA BARRIENTOS  
NOTARIO INTERINO  
PUERTO MONTT  
1ª NOTARIA

# GRUPO B) FOTOS: 7, 8, 9, 10, 11 y 12. + 13, 14

SE EVIDENCIA EN LAS FOTOS QUE SE MANTIENEN CERRADOS EL SECTOR DONDE ANTERIORMENTE SE ENCONTRABAN LOS POZOS 1 Y 2 Y EL APOZAMIENTO EN CANALIZACION DENOMINADO POZO 3, LOS CUALES SE VEN CERRADOS DE LA MISMA FORMA QUE VISITA DEL 05 DE JULIO.

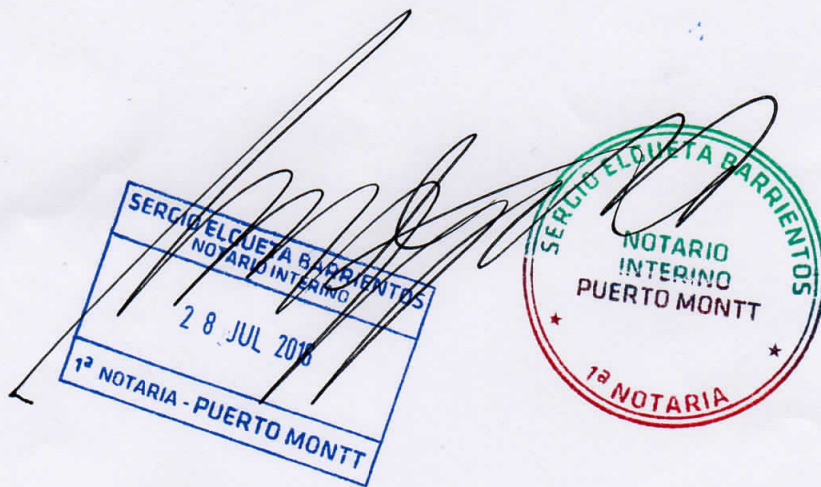
  
SERGIO ELCUENTA BARRIENTOS  
NOTARIO INTERINO  
28 JUL 2018  
1ª NOTARIA - PUERTO MONTT

  
SERGIO ELCUENTA BARRIENTOS  
NOTARIO INTERINO  
PUERTO MONTT  
1ª NOTARIA



Foto muestra Pozo 1 se mantiene cerrado



SE  
NOTARIO  
INTERINO  
PUERTO MONTT  
28 JUL 2016  
NOTARIA - PUERTO MONTT

SE  
NOTARIO  
INTERINO  
PUERTO MONTT  
1a NOTARIA



8

Foto muestra Pozo 2 se mantiene cerrado



SERGIO ELGUETA BARRIENTOS  
NOTARIO INTERINO  
28 JUL 2016  
NOTARIA - PUERTO MONTT

SERGIO ELGUETA BARRIENTOS  
NOTARIO INTERINO  
PUERTO MONTT  
1a NOTARIA



9

Foto panorámica donde se muestran los Pozos 1 y 2 que se mantienen cerrados



SÉRGIO ELIJETA BARRIENTO  
NOTARIO INTERINO  
28 JUL 2016  
NOTARIA - PUERTO MONTT

SÉRGIO ELIJETA BARRIENTO  
NOTARIO INTERINO  
PUERTO MONTT  
NOTARIA



Foto muestra apozamiento (denominado Pozo 3) se mantiene este cerrado



28 JUL 2016  
1ª NOTARIA - PUERTO MONTT

1ª NOTARIA  
PUERTO MONTT  
INTERINO  
ESTABARRENTOS



11

**Apozamiento cerrado en sector canaleta agua lluvia, denominado pozo N° 3**



SERGIO ELGUETA BARRIENTOS  
NOTARIO INTERINO  
28 JUL 2016  
1ª NOTARIA - PUERTO MONTE

SERGIO ELGUETA BARRIENTOS  
NOTARIO INTERINO  
PUERTO MONTE  
1ª NOTARIA



Foto panorámica donde se muestra el anteriormente denominado Pozos 1 y el apozamiento (Pozo 3) que se mantienen ambos cerrados

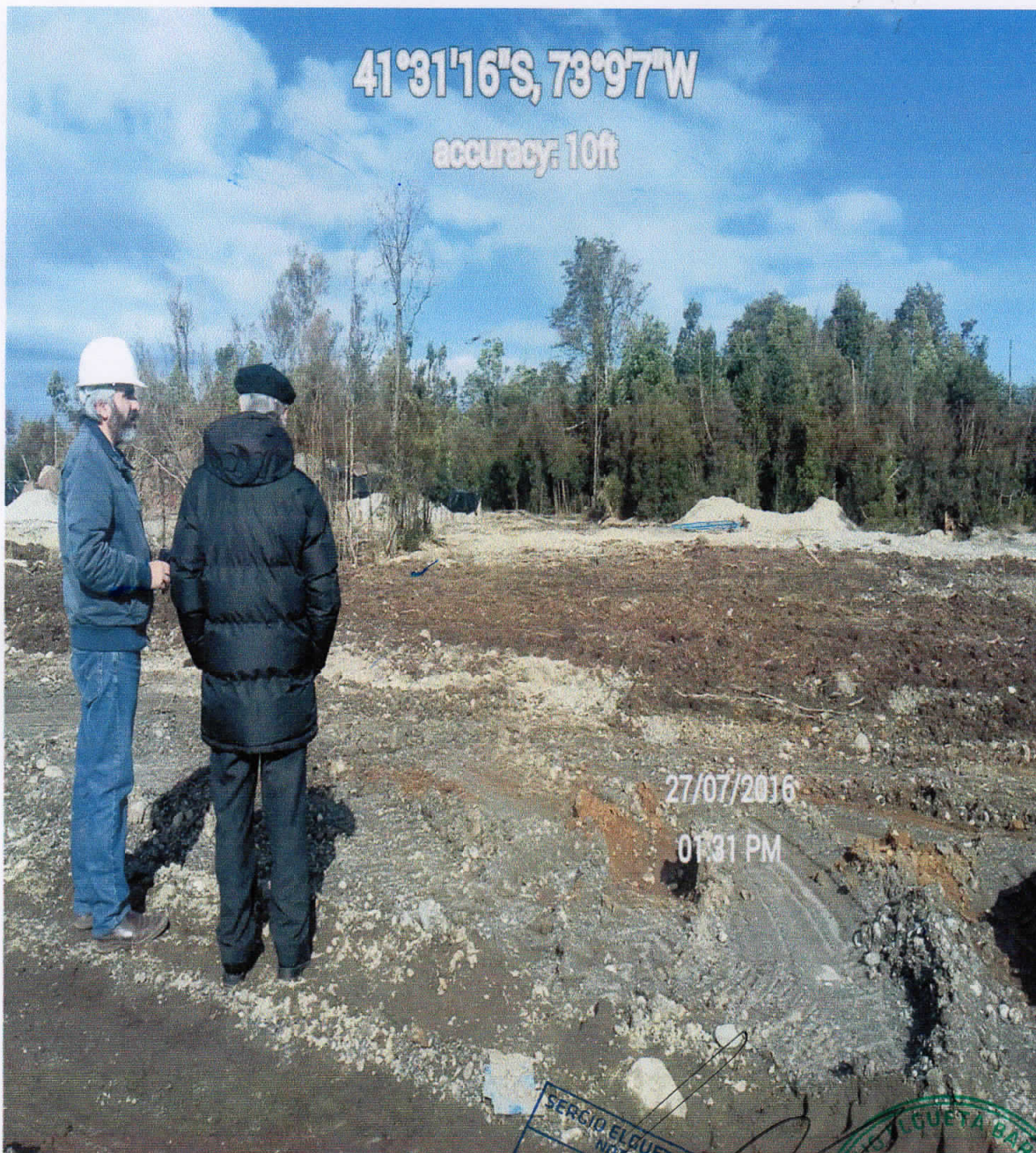

SERGIO ELQUEYA BARRIENTOS  
NOTARIO INTERINO  
28 JUL 2016  
1ª NOTARIA - PUERTO MONTE

SERGIO ELQUEYA BARRIENTOS  
NOTARIO INTERINO  
PUERTO MONTE  
1ª NOTARIA



Fotos correspondientes a cerco separación área sucia con aguas lluvias, se evidencia que no hay contacto con aguas lluvias.



13



14





# LORENA FARIDE ALARCON ROJAS

Servicios Acuícolas - Contratista  
Taller de Redes y Confección  
Transporte de Carga por Carretera

C. Matriz: Alejandro VIII - 1233 - Altos de Tenglo  
Puerto Montt  
Sucursal: Sector la Pirámide - Trapén s/n  
Puerto Montt  
Fono: 2 718508 - Cel.: 78977661

R.U.T.: 11.503.186 - 4  
GUIA DE DESPACHO

N° 0004269

S.I.I. - PUERTO MONTT  
Fecha Vigencia Emisión hasta 30 de Junio de 2016

Fecha: 01-08-2016

Señor (es): Essal

R.U.T.: 96.579.800-9

Dirección: Pto Montt

Giro: Servicio Sanitario

Guía de Despacho N°: 4269

Ciudad: Pto Montt

Fono:

Orden de Compra:

Resolución Ambiental N° 22

Centro Destino: Essal Calbuco

01 Servicio Agua Tratada b/m  
desde Taller Servicios Sanitarios Essal Calbuco

"No constituye Venta, solo Traspaso"

Despachado por:

Nombre: Valerisa Oyarzun

Rut.: 16.236.838-1

Firma:

Transportista:

Chofer: *[Firma]*

Rut.: 16.311.939-0

Patente: 72K267

Recibido por:

Nombre:

Rut.:

Certif. Desinf.:

El acuse de recibo que se declaran en este acto, de acuerdo a lo dispuesto en la letra b) del Art. 4º, y La Letra c) del Art. 5º de la ley 19983, acredita que la entrega de la mercadería(s) o servicio(s) prestado(s) ha(n) sido recibido(s).

CUADRUPPLICADO: COBRO EJECUTIVO CEDIE

NOTA: Esta Guía será reemplazada por Factura



# LORENA FARIDE ALARCON ROJAS

Servicios Acuícolas - Contratista  
Taller de Redes y Confección  
Transporte de Carga por Carretera

C. Matriz: Alejandro VIII - 1233 - Altos de Tenglo  
Puerto Montt  
Sucursal: Sector la Pirámide - Trapén s/n  
Puerto Montt  
Fono: 2 718508 - Cel.: 78977661

R.U.T.: 11.503.186 - 4  
GUIA DE DESPACHO

Nº 0004271

S.I.I. - PUERTO MONTT  
Fecha Vigencia Emisión hasta 30 de Junio de 2016

Fecha: 01-08-2016.

Señor (es): Esal.

R.u.t.: 96.579.800-9

Dirección: Rta Ibañez

Giro: Servicio Perunitario

Guía de Despacho Nº: 4271.

Ciudad: Pto Montt

Fono:

Orden de Compra:

Resolución Ambiental Nº 22

Centro Destino: Esal Calbuco

01 Servicio Retiro Agua Tratado km<sup>3</sup>  
desde Servinet hacia Esal Calbuco

"No constituye Venta, Solo Transportado"

Despachado por:

Nombre: Valeria Ojeda

Rut.: 16.236.831-1

Firma: Valeria Ojeda

Transportista:

Chofer: Juan E. Rojas

Rut.: 16.311.959-0

Patente: TZK262

Recibido por:

Nombre:

Rut.:

Certif. Desinf.:

El acuse de recibo que se declaran en este acto, de acuerdo a lo dispuesto en la letra b) del Art. 4º, y La Letra c) del Art. 5º de la ley 19983, acredita que la entrega de la mercadería(s) o servicio(s) prestado(s) ha(n) sido recibido(s).

CUADRUPLICADO: COBRO EJECUTIVO CED

NOTA: Esta Guía será reemplazada por Factura



# LORENA FARIDE ALARCON ROJAS

Servicios Acuícolas - Contratista  
Taller de Redes y Confección  
Transporte de Carga por Carretera

C. Matriz: Alejandro VIII - 1233 - Altos de Tenglo  
Puerto Montt  
Sucursal: Sector la Pirámide - Trapén s/n  
Puerto Montt  
Fono: 2 718508 - Cel.: 78977661

R.U.T.: 11.503.186 - 4  
GUIA DE DESPACHO

Nº 0004274

S.I.I. - PUERTO MONTT  
Fecha Vigencia Emisión hasta 30 de Junio de 2016

Fecha: 02-08-2016

Señor (es): Esal

R.u.t.: 96549800-9

Dirección: Pte. Glauco

Giro: Servicio Sanitario

Guía de Despacho Nº: 4274

Ciudad: Pto Montt

Fono:

Orden de Compra:

Resolución Ambiental Nº 22

Centro Destino: Esal Balbuco

01 Servicio Retiro Agua Tratado 6m<sup>3</sup>  
desde Taller Servinets hacia Esal Balbuco.

"No Constituye Venta, Solo Transporte"

Despachado por:

Nombre: Vanessa Opain

Rut.: 14.236.538-7

Firma: Vanessa Opain

Transportista:

Chofer:

Rut.: 16.311.337-9

Patente: PL 1250

Recibido por:

Nombre:

Rut.:

Certif. Desinf.:

El acuse de recibo que se declaran en este acto, de acuerdo a lo dispuesto en la letra b) del Art. 4º, y La Letra c) del Art. 5º de la ley 19983, acredita que la entrega de la mercadería(s) o servicio(s) prestado(s) ha(n) sido recibido(s).

CUADRUPLICADO: COBRO EJECUTIVO CEDIB

NOTA: Esta Guía será reemplazada por Factura



# LORENA FARIDE ALARCON ROJAS

Servicios Acuícolas - Contratista  
Taller de Redes y Confección  
Transporte de Carga por Carretera

C. Matriz: Alejandro VIII - 1233 - Altos de Tenglo  
Puerto Montt  
Sucursal: Sector la Pirámide - Trapén s/n  
Puerto Montt  
Fono: 2 718508 - Cel.: 78977661

R.U.T.: 11.503.186 - 4  
GUIA DE DESPACHO

Nº 0004276

S.I.I. - PUERTO MONTT  
Fecha Vigencia Emisión hasta 30 de Junio de 2017

Fecha: 02-08-2016.

Señor (es): Esal

R.u.t.: 96.579.800-9

Dirección: Pte. Scañez

Giro: Servicio Sanitario

Guía de Despacho Nº: 4276

Ciudad: Pto Montt

Fono:

Orden de Compra:

Resolución Ambiental Nº 22

Centro Destino: Esal Calbuco

01 Servicio Retiro Agua Tratada 6m<sup>3</sup>.  
desde Taller Servinets hacia Esal Calbuco.

"No constituye Venta, Solo traslado"

Despachado por:

Nombre:

Rut.:

Firma:

Transportista:

Chofer:

Rut.:

Patente:

Recibido por:

Nombre:

Rut.:

Certif. Desinf.:

El acuse de recibo que se declaran en este acto, de acuerdo a lo dispuesto en la letra b) del Art. 4º, y La Letra b) del Art. 5º de la ley 19983, acredita que la entrega de la mercadería(s) o servicio(s) prestado(s) ha(n) sido recibido(s).

DUPLICADO: SERVICIO IMPUESTOS INTERNOS

NOTA: Esta Guía será reemplazada por Factura



# LORENA FARIDE ALARCON ROJAS

Servicios Acuícolas - Contratista  
Taller de Redes y Confección  
Transporte de Carga por Carretera

C. Matriz: Alejandro VIII - 1233 - Altos de Tenglo  
Puerto Montt  
Sucursal: Sector la Pirámide - Trapén s/n  
Puerto Montt  
Fono: 2 718508 - Cel.: 78977661

R.U.T.: 11.503.186 - 4  
GUIA DE DESPACHO

N° 0004286

S.I.I. - PUERTO MONTT

Fecha Vigencia Emisión hasta 30 de Junio de 2017

Fecha: 8-08-2016.

Señor (es): Essal

R.u.t.: 96.579.800-9

Dirección: Pto. Haino

Giro: Servicio Sanitario

N° de Despacho N°: 4286.

Ciudad: Pto. Montt

Fono:

Orden de Compra:

Resolución Ambiental N° 22

Centro Destino: Essal Kalbueo

El Servicio Retiro Agua Tratado 6m<sup>3</sup> desde  
Taller Serinets. hacia Essal Kalbueo.

"No constituye Venta, solo traslado"

Despachado por:

Nombre: Vanessa Oyarzun

Rut.: 16.236.838-1

Firma: Vanessa Oyarzun

Transportista:

Chofer: [Firma]

Rut.: 16.319.931-2

Patente: 72262

Recibido por:

Nombre:

Rut.:

Certif. Desinf.:

Acuse de recibo que se declaran en este acto, de acuerdo a lo dispuesto en la letra b) del Art. 4° y La Letra o) del Art. 5° de la ley 19983, acredita que la entrega de la mercadería(s) o servicio(s) prestado(s) ha(n) sido recibido(s).

CUADRUPLICADO: COBRO EJECUTIVO CEDIBLE

OTA: Esta Guía será reemplazada por Factura



# LORENA FARIDE ALARCON ROJAS

Servicios Acuícolas - Contratista  
Taller de Redes y Confección  
Transporte de Carga por Carretera

C. Matriz: Alejandro VIII - 1233 - Altos de Tenglo  
Puerto Montt  
Sucursal: Sector la Pirámide - Trapén s/n  
Puerto Montt  
Fono: 2 718508 - Cel.: 78977661

R.U.T.: 11.503.186 - 4  
GUIA DE DESPACHO

Nº 0004287

S.I.I. - PUERTO MONTT  
Fecha Vigencia Emisión hasta 30 de Junio de 2017

Fecha: 08-08-2016

Señor (es): Essal

R.u.t.: 96.519.800-9

Dirección: Pte. Hombres

Giro: Servicio Sanitario

Guía de Despacho Nº: 4287

Ciudad: Pto. Montt

Fono:

Orden de Compra:

Resolución Ambiental Nº 22

Centro Destino: Essal Calbuco

01 Servicio Retiro Agua Tratado 6m3.  
desde Taller Servimut hacia Essal Calbuco

"No Constituye Venta Solo Traslado"  
Gru!

Despachado por:

Nombre: Vanessa Quirica

Rut.: 16.236.821-4

Firma: Vanessa Quirica

Transportista:

Chofer: Juan E. Rojas

Rut.: 16.311.939-0

Patente: 12 K2 67

Recibido por:

Nombre:

Rut.:

Certif. Desinf.:

El Art. 5º de la ley 19983, acredita que la entrega de la mercadería(s) o servicio(s) prestado(s) ha(n) sido recibido(s).

CUADRUPLICADO: COBRO EJECUTIVO CEDIBLE

OTA: Esta Guía será reemplazada por Factura



# LORENA FARIDE ALARCON ROJAS

Servicios Acuícolas - Contratista  
Taller de Redes y Confección  
Transporte de Carga por Carretera

C. Matriz: Alejandro VIII - 1233 - Altos de Tenglo  
Puerto Montt  
Sucursal: Sector la Pirámide - Trapén s/n  
Puerto Montt  
Fono: 2 718508 - Cel.: 78977661

R.U.T.: 11.503.186 - 4  
GUIA DE DESPACHO

N° 0004288

S.I.I. - PUERTO MONTT  
Fecha Vigencia Emisión hasta 30 de Junio de 2016

Fecha: 09-08-2016.

Señor (es): Essal.

R.U.: 96.579.800-7

Ciudad: Pto. Montt

Dirección: Pto. Montt

Fono:

Giro: Servicio Sanitario

Guía de Despacho N°: 4288

Orden de Compra:

Resolución Ambiental N° 22

Centro Destino: Essal Palbrua

01 Servicio Retiro Agua Tratado 6m<sup>3</sup>.  
desde Taller Servimont hacia Essal Palbrua.

"No Constituye Venta, Solo Traslado"

Despachado por:

Transportista:

Recibido por:

Nombre: Valeria Operario

Chofer:

Nombre:

Rut.: 16.236.831-1

Rut.: 1631

Rut.:

Firma:

Patente:

Genif. Desinf.:

El acuse de recibo que se declaran en este acto, de acuerdo a lo dispuesto en la letra b) del Art. 4° y La Letra c) del Art. 5° de la ley 19983, acredita que la entrega de la mercadería(s) o servicio(s) prestado(s) ha(n) sido recibido(s).

CUADRUPLICADO: COBRO EJECUTIVO CEDIBL

NOTA: Esta Guía será reemplazada por Factura



# LORENA FARIDE ALARCON ROJAS

Servicios Acuícolas - Contratista  
Taller de Redes y Confección  
Transporte de Carga por Carretera

C. Matriz: Alejandro VIII - 1233 - Altos de Tenglo  
Puerto Montt  
Sucursal: Sector la Pirámide - Trapén s/n  
Puerto Montt  
Fono: 2 718508 - Cel.: 78977661

R.U.T.: 11.503.186 - 4  
GUIA DE DESPACHO

N° 0004294

S.I.I. - PUERTO MONTT  
Fecha Vigencia Emisión hasta 30 de Junio de 2017

Fecha: 12-08-2016.

Señor (es): Ensal

R.u.t.: 96.519.800-9

Ciudad: Pto Montt

Dirección: 3 de Ibañez

Fono:

Giro: Servicio Sanitario

Guía de Despacho N°: 1

Orden de Compra:

Resolución Ambiental N° 22

Centro Destino: Ensal Ralbuco

DA Servicio Retiro Agua Tratada bu?  
desde Arimeta hacia Ensal Ralbuco.

"No. Constituye Venta, solo traslado"

Despachado por:

Nombre: Lorena Faride Alarcon

Rut.: 16.236.821-7

Firma: Lorena Faride Alarcon

Transportista: No

Chofer: No

Rut.: 8.321.111-7

Patente: K158

Recibido por:

Nombre:

Rut.:

Certif. Desinf.:

El acuse de recibo que se declaran en este acto, de acuerdo a lo dispuesto en la letra b) del Art. 4° y la letra c) del Art. 5° de la ley 19983, acredita que la entrega de la mercadería(s) o servicio(s) prestado(s) ha(n) sido recibido(s).

CUADRUPPLICADO: COBRO EJECUTIVO CEDIBLE

NOTA: Esta Guía será reemplazada por Factura





# LORENA FARIDE ALARCON ROJAS

Servicios Acuícolas - Contratista  
Taller de Redes y Confección  
Transporte de Carga por Carretera

C. Matriz: Alejandro VIII - 1233 - Altos de Tenglo  
Puerto Montt  
Sucursal: Sector la Pirámide - Trapén s/n  
Puerto Montt  
Fono: 2 718508 - Cel.: 78977661

R.U.T.: 11.503.186 - 4  
GUIA DE DESPACHO

Nº 0004296

S.I.I. - PUERTO MONTT  
Fecha Vigencia Emisión hasta 30 de Junio de 2017

Fecha: 12-08-2016

Señor (es): Essal

R.U.T.: 96.579.800-9

Dirección: Pte. Guatuzco

Giro: Servicio Sanitario

Guía de Despacho Nº: 4296

Ciudad: Pto Montt

Fono:

Orden de Compra:

Resolución Ambiental Nº 22

Centro Destino: Essal Calbuco

01 Servicio Retiro Agua Tratada bu?  
desde Servinetts hacia Essal Calbuco.

"No constituye Venta, Solo Transportado"

Despachado por:

Nombre: Vanessa Operez

Rut.: 16.236.831-1

Firma: Vanessa Operez

Transportista:

Chofer:

Rut.: 8.323.7

Patente: 11841

Recibido por:

Nombre:

Rut.:

Certif. Desinf.:

El acuse de recibo que se declaran en este acto, de acuerdo a lo dispuesto en la letra b) del Art. 4º y La Letra c) del Art. 5º de la ley 19983, acredita que la entrega de la mercadería(s) o servicio(s) prestado(s) ha(n) sido recibido(s).

CUADRUPPLICADO: COBRO EJECUTIVO CEDIBLE

NOTA: Esta Guía será reemplazada por Factura



# LORENA FARIDE ALARCON ROJAS

Servicios Acuícolas - Contratista  
Taller de Redes y Confección  
Transporte de Carga por Carretera

C. Matriz: Alejandro VIII - 1233 - Altos de Tenglo  
Puerto Montt  
Sucursal: Sector la Pirámide - Trapén s/n  
Puerto Montt  
Fono: 2 718508 - Cel.: 78977661

R.U.T.: 11.503.186 - 4  
GUIA DE DESPACHO

Nº 0004300

S.I.I. - PUERTO MONTT

Fecha Vigencia Emisión hasta 30 de Junio de 2017

Fecha: 16-08-2016.

Señor (es): Essal

R.u.t.: 96.579.000-9.

Dirección: Dto. Hobos

Giro: Servicio Sanitario

Guía de Despacho Nº: 4300.

Ciudad: Pto. Montt

Fono:

Orden de Compra:

Resolución Ambiental Nº 22

Centro Destino: Essal Calbuco

01 Servicio Retiro Agua Tratado 6m<sup>3</sup>.  
desde Taller Serimets hacia Essal Calbuco.

No constituye Venta, solo traslado.

Despachado por:

Nombre: Javiera Ospina

Rut.: 16.236.831-1

Firma: Javiera Ospina

Transportista:

Chofer: [Firma]

Rut.: [Firma]

Patente: [Firma]

Recibido por:

Nombre:

Rut.:

Certif. Desinf.:

El acuse de recibo que se declaran en este acto, de acuerdo a lo dispuesto en la letra b) del Art. 4º y la Letra c) del Art. 5º de la ley 19983, acredita que la entrega de la mercadería(s) o servicio(s) prestado(s) ha(n) sido recibido(s).

CUADRUPLICADO: COBRO EJECUTIVO CEDIBLE

NOTA: Esta Guía será reemplazada por Factura



# LORENA FARIDE ALARCON ROJAS

Servicios Acuícolas - Contratista  
Taller de Redes y Confección  
Transporte de Carga por Carretera

C. Matriz: Alejandro VIII - 1233 - Altos de Tenglo  
Puerto Montt  
Sucursal: Sector la Pirámide - Trapén s/n  
Puerto Montt  
Fono: 2 718508 - Cel.: 78977661

R.U.T.: 11.503.186 - 4  
GUIA DE DESPACHO

N° 0004301

S.I.I. - PUERTO MONTT  
Fecha Vigencia Emisión hasta 30 de Junio de 2017

Fecha: 16-08-2016.

Señor (es): Essal.

R.U.T.: 96.549.800-9.

Ciudad: Pto Montt

Dirección: Pta Ibañez

Fono:

Giro: Servicio Sanitario

Guía de Despacho N°: 4301

Orden de Compra:

Resolución Ambiental N° 22

Centro Destino: Essal Salbuco

01 Servicio Retiro Agua Tratado 6 m.3,  
desde taller Servicios hacia Essal Salbuco:

"No constituye Venta o Dado Transferido"

Despachado por:

Nombre: Lorena Faride Alarcon

Rut.: 16.246.821-4

Firma:

Transportista:

Chofer: Juan F. Rojas

Rut.: 16.211.979-0

Patente: FC 112 67

Recibido por:

Nombre:

Rut.:

Certif. Desinf.:

El acuse de recibo que se declarará en este acto, de acuerdo a lo dispuesto en la letra b) del Art. 4º, y La Letra c) del Art. 5º de la ley 19983, acredita que la entrega de la mercadería(s) o servicio(s) prestado(s) ha(n) sido recibido(s).

CUADRUPLICADO: COBRO EJECUTIVO CEDIBLE

NOTA: Esta Guía será reemplazada por Factura



# LORENA FARIDE ALARCON ROJAS

Servicios Acuícolas - Contratista  
Taller de Redes y Confección  
Transporte de Carga por Carretera

C. Matriz: Alejandro VIII - 1233 - Altos de Tenglo  
Puerto Montt

Sucursal: Sector la Pirámide - Trapén s/n  
Puerto Montt

Fono: 2 718508 - Cel.: 78977661

R.U.T.: 11.503.186 - 4  
GUIA DE DESPACHO

Nº 0004303

S.I.I. - PUERTO MONTT

Fecha Vigencia Emisión hasta 30 de Junio de 2017

Fecha: 17-08-2016

Señor (es): ESSAL.

R.u.t.: 96.579.800-9

Ciudad: Pto. Montt.

Dirección: Pte. Ibañez

Fono:

Giro: Servicios Sanitarios

Guía de Despacho Nº:

Orden de Compra :

Resolución Ambiental Nº 22

Centro Destino: ESSAL CALBUCO.

el servicio Retino Abva tratada 6m<sup>3</sup>,  
debe tener servinets hasta ESSAL CALBUCO.

"Solo traslado no constituye venta"

Despachado por:

Valeria Operec

Transportista:

Recibido por:

Nombre:

16226831-1

Chofer:

16311.939-0

Nombre:

Rut.:

16226831-1

Rut.:

16311.939-0

Rut.:

Firma:

Patente:

FLR267

Certif. Desinf.:

El acuse de recibo que se declaran en este acto, de acuerdo a lo dispuesto en la letra b) del Art. 4º, y La Letra c) del Art. 5º de la ley 19983, acredita que la entrega de la mercadería(s) o servicio(s) prestado(s) ha(n) sido recibido(s).

DUPLICADO: SERVICIO IMPUESTOS INTERNOS

NOTA: Esta Guía será reemplazada por Factura



# LORENA FARIDE ALARCON ROJAS

Servicios Acuícolas - Contratista  
Taller de Redes y Confección  
Transporte de Carga por Carretera

C. Matriz: Alejandro VIII - 1233 - Altos de Tenglo  
Puerto Montt  
Sucursal: Sector la Pirámide - Trapén s/n  
Puerto Montt  
Fono: 2 718508 - Cel.: 78977661

R.U.T.: 11.503.186 - 4  
GUIA DE DESPACHO

Nº 0004306

S.I.I. - PUERTO MONTT

Fecha Vigencia Emisión hasta 30 de Junio de 2017

Fecha: 18-08-2016.

Señor (es): Essal

R.U.T.: 96.579.800-5

Ciudad: P.M. Montt

Dirección: Pte Ibañez

Fono:

Giro: Servicio Sanitario

Guia de Despacho Nº: 4306.

Orden de Compra:

Resolución Ambiental Nº 22

Centro Destino: Essal Calbuco

01 Servicio Retiro Agua Tratado 6m<sup>3</sup>.  
desde taller Servinet hacia Essal Calbuco.

"No constituye Venta Dado Traslado"

Despachado por:

Nombre:

Rut.:

Firma:

Transportista:

Chofer:

Rut.:

Patente:

Recibido por:

Nombre:

Rut.:

Certif. Desinf.:

El acuse de recibo que se declaran en este acto, de acuerdo a lo dispuesto en la letra b) del Art. 4º y La Letra c) del Art. 5º de la ley 19983, acredita que la entrega de la mercadería(s) o servicio(s) prestado(s) ha(n) sido recibido(s).

CUADRUPPLICADO: COBRO EJECUTIVO CEDIBLE

NOTA: Esta Guia será reemplazada por Factura



# LORENA FARIDE ALARCON ROJAS

Servicios Acuícolas - Contratista  
Taller de Redes y Confección  
Transporte de Carga por Carretera

C. Matriz: Alejandro VIII - 1233 - Altos de Tenglo  
Puerto Montt  
Sucursal: Sector la Pirámide - Trapén s/n  
Puerto Montt  
Fono: 2 718508 - Cel.: 78977661

R.U.T.: 11.503.186 - 4  
GUIA DE DESPACHO

N° 0004307

S.I.I. - PUERTO MONTT  
Fecha Vigencia Emisión hasta 30 de Junio de 2017

Fecha: 18-08-2016  
Señor (es): Essal  
R.u.t.: 96.519.800-5  
Direccion: Pte Ibañez  
Giro: Servicio Sanitarios  
Guia de Despacho N°: 4307  
Ciudad: Pto Montt  
Fono:

Orden de Compra :  
Resolución Ambiental N° 22  
Centro Destino: Essal Rallico

01 Servicio petio Aguas Tratado em<sup>3</sup>  
desde Armines hacia Essal Rallico.

"No constituye Venta, Solo Traslado"

Despachado por: Nombre: Vanessa Oyarzun Rut.: 16.236.831-1 Firma: Vanessa Oyarzun	Transportista: Chofer: Juan F. Rojas Rut.: 16.311939-0 Patente: FLK 267	Recibido por: Nombre: Rut.: Certif. Desinf.:
--	--	---

El acuse de recibo que se declaran en este acto, de acuerdo a lo dispuesto en la letra b) del Art. 4º, y La Letra c) del Art. 5º de la ley 19983, acredita que la entrega de la mercadería(s) o servicio(s) prestado(s) ha(n) sido recibido(s).

CUADRUPLICADO: COBRO EJECUTIVO CEDIBLE

NOTA: Esta Guia será reemplazada por Factura

Imp. SIGO Ltda. - V. Pérez Rosales 297 - Fono/Fax 235951 - Puerto Montt



**REDES PATAGONIA AUSTRAL SpA**  
Mantención y Servicio Integral de Redes

Casa Matriz: Santa María #588 - Puerto Montt  
Sucursal: Ruta 5 sur Km. 1 S/N Quellon - Chile

**R.U.T.: 76.307.095-6**

**GUIA DE DESPACHO**

**Nº 0009189**

S.I.I. PUERTO MONTT

FECHA VIGENCIA EMISION: HASTA 30 JUNIO 2017

Quellon 22 DE Junio DE 2016

SEÑOR(ES)

Australis Mare S.A

DIRECCION:

Santa Rosa N° 560, Oficina 15-4

R.U.T.:

76.003.885-7

GIRO:

Cultivos de Especies Acuáticas

CIUDAD:

Puerto Varas

TELEFONO:

2566100.-

ORDEN DE COMPRA N°

COND. DE VENTA:

CANTIDAD	DETALLE	P. Unitario	Total
01.-	Cuadro Lobera Central 126,2 x 33 x 10" Codigo: • 436116		
03.-	Mitades Lobera Central 126,2 x 33 x 10" Codigo: • 43617 • 43625 • 43631		
01.-	Mitad tapa 80 x 66 x 23,6 x 10" Codigo: • AM005807		
01.-	3/4 Lobera tapa 80 x 66 x 23,6 x 10" Codigo: • AM005806		Servicio BMS
	Servicios: Armado lavado y Reinspeccion		BVW62/JH1693
	C-Costo: taller servicios		Martín W
	Res: RA-077/2007		23/06/2016
	ReCert: P823		
NO constituye venta solo traslado.			
patente: BVW62/JH-1693 Cont: 07/08 Opera: Sergio Garcia			
Nombre:	Sergio Garcia	R.U.T.:	12.345.876-11
Fecha:		Recinto:	
		Firma:	

El acuse de recibo que se declaren en este acto, de acuerdo a lo dispuesto en la letra b) del Art. 4° y la letra c) del Art. 5° de la Ley 19983, acredita que la entrega de la mercadería o servicio(s) prestado(s) ha(n) sido recibido(s).

**ORIGINAL: CLIENTE**



# LORENA FARIDE ALARCON ROJAS

**Servicios Acuícolas - Contratista  
Taller de Redes y Confección  
Transporte de Carga por Carretera**

C. Matriz: Alejandro VIII - 1233 - Altos de Tenglo  
Puerto Montt

Sucursal: Sector la Pirámide - Trapén s/n  
Puerto Montt

Fono: 2 718508 - Cel.: 78977661

**R.U.T.: 11.503.186 - 4  
GUIA DE DESPACHO**

**N° 0004259**

S.I.I. - PUERTO MONTT

Fecha Vigencia Emisión hasta 30 de Junio de 2017

Fecha: 25-07-2016.

Señor (es): Essal.  
R.u.t.: 96.519.800-9  
Direccion: Pta Ibañez  
Giro: Servicio sanitario  
Guia de Despacho N°: 4259

Ciudad:  
Fono:

Orden de Compra:  
Resolución Ambiental N° 22  
Centro Destino: Essal Calbuco

O 1 servicio Retiro Agua Tratado 6m<sup>3</sup>  
desde Servinets hacia Essal Calbuco.

PH 781  
T= 8.1

"No constituye Venta, solo Traslado!"

Despachado por:	Transportista: Soltero	Recibido por: ESSAL SA.
Nombre: Valeria Ojeda	Chofer: Eleuterio Cotolón	Nombre: Andres Gonzalez
Rut.: 16.236.831-0	Rut.: 5.872.545-5	Rut.: 12602931-X
Firma: [Handwritten]	Patente: 336730	Certif. Desinf.:

El acuse de recibo que se declaran en este acto, de acuerdo a lo dispuesto en la letra b) del Art. 4º, y La Letra c) del Art. 5º de la ley 19983, acredita que la entrega de la mercadería(s) o servicio(s) prestado(s) ha(n) sido recibido(s).

TRIPPLICADO: CONTROL TRIBUTARIO

**NOTA: Esta Guia será reemplazada por Factura**

Imp. SISCO Ltda. - V. Pared Rivasdel 297 - Fono/Fax 255451 - Puerto Montt



# LORENA FARIDE ALARCON ROJAS

Servicios Acuícolas - Contratista  
Taller de Redes y Confección  
Transporte de Carga por Carretera

C. Matriz: Alejandro VIII - 1233 - Altos de Tenglo  
Puerto Montt  
Sucursal: Sector la Pirámide - Trapén s/n  
Puerto Montt  
Fono: 2 718508 - Cel.: 78977661

R.U.T.: 11.503.186 - 4  
GUIA DE DESPACHO

N° 0004260

S.I.I. - PUERTO MONTT  
Fecha Vigencia Emisión hasta 30 de Junio de 2017

Fecha: 26-07-2016.

Señor (es): Essal

R.U.T.: 96.529.800-9

Ciudad:

Dirección: Pte Ibáñez

Fono:

Giro: Servicio Sanitario

Guía de Despacho N°: 4260

Orden de Compra:

Resolución Ambiental N° 22

Centro Destino: Essal Calbuco

01 Servicio Petio Agua Tratada 6m<sup>3</sup>  
desde Taller Servinetes hacia Essal Calbuco.

26/07/16 11:20

PH 8,62

TE 8.1

"No Constituye Venta, Solo Traslado"

Despachado por:

Nombre:

Rut.:

Firma:

Transportista:

Chofer:

Rut.:

Patente:

Recibido por:

Nombre:

Rut.:

Certif. Desinf.:

El acuse de recibo que se declaran en este acto, de acuerdo a lo dispuesto en la letra b) del Art. 4º, y La Letra c) del Art. 5º de la ley 19983, acredita que la entrega de la mercadería(s) o servicio(s) prestado(s) ha(n) sido recibido(s).

TRIPLICADO: CONTROL TRIBUTARIO

NOTA: Esta Guía será reemplazada por Factura



# LORENA FARIDE ALARCON ROJAS

**Servicios Acuícolas - Contratista  
Taller de Redes y Confección  
Transporte de Carga por Carretera**

C. Matriz: Alejandro VIII - 1233 - Altos de Tenglo  
Puerto Montt  
Sucursal: Sector la Pirámide - Trapén s/n  
Puerto Montt  
Fono: 2 718508 - Cel.: 78977661

**R.U.T.: 11.503.186 - 4  
GUIA DE DESPACHO**

**Nº 0004262**

S.I.I. - PUERTO MONTT  
Fecha Vigencia Emisión hasta 30 de Junio de 2017

Fecha: 26-07-2016.

Señor (es): Essal

R.U.T.: 96.579.800-9

Ciudad:

Dirección: Pte. Ibañez

Fono:

Giro: Servicio Sanitario

Guía de Despacho Nº: 4262

Orden de Compra:

Resolución Ambiental Nº 22

Centro Destino: Essal Calbuco

01 / Servicio Retiro Agua Tratada 6 m<sup>3</sup>.  
desde taller Servimts hacia Essal Calbuco

"No constituye Venta, Solo traslado"

Despachado por:

Nombre: Loreto Alvarado

Rut.: 10.271.988-6

Firma: Loreto

Transportista:

Chofer: Tyson E. ...

Rut.: 16.311.988-2

Patente: FL 4262

Recibido por:

Nombre:

Rut.:

Cartif. Desinf.:

El acuse de recibo que se declaran en este acto, de acuerdo a lo dispuesto en la letra b) del Art. 4º y La Letra c) del Art. 5º de la ley 19983, acredita que la entrega de la mercadería(s) o servicio(s) prestado(s) ha(n) sido recibido(s).

DUPLICADO: SERVICIO IMPUESTOS INTERNOS

**NOTA: Esta Guía será reemplazada por Factura**



**Retiros de agua lluvia tratada a ESSAL****2° Medida Provisional N° 674/2016**

<b>N° de guía</b>	<b>Fecha</b>	<b>Detalle</b>	<b>Cantidad (L)</b>	<b>Tipo de camión</b>	<b>Patente</b>	<b>Chofer</b>	<b>Proveedor</b>	<b>Disposición final</b>
4259	25-jul	Agua tratada	6.000	Aljibe	BBGT31	Eleuterio Catalan	Soltero Ingenieria cia. Ltda.	ESSAL Calbuco
4260	26-jul	Agua tratada	6.000	Aljibe	BBGT31	Eleuterio Catalan	Soltero Ingenieria cia. Ltda.	ESSAL Calbuco
4262	26-jul	Agua tratada	6.000	Aljibe	FLKZ67	Juan Rojas	Transportes y Grúa J&J	ESSAL Calbuco
4269	01-ago	Agua tratada	6.000	Aljibe	FLKZ67	Juan Rojas	Transportes y Grúa J&J	ESSAL Calbuco
4271	01-ago	Agua tratada	6.000	Aljibe	FLKZ67	Juan Rojas	Transportes y Grúa J&J	ESSAL Calbuco
4274	02-ago	Agua tratada	6.000	Aljibe	FLKZ67	Juan Rojas	Transportes y Grúa J&J	ESSAL Calbuco
4276	02-ago	Agua tratada	6.000	Aljibe	FLKZ67	Juan Rojas	Transportes y Grúa J&J	ESSAL Calbuco
4286	08-ago	Agua tratada	6.000	Aljibe	FLKZ67	Juan Rojas	Transportes y Grúa J&J	ESSAL Calbuco
4287	08-ago	Agua tratada	6.000	Aljibe	FLKZ67	Juan Rojas	Transportes y Grúa J&J	ESSAL Calbuco
4288	09-ago	Agua tratada	6.000	Aljibe	FLKZ67	Juan Rojas	Transportes y Grúa J&J	ESSAL Calbuco
4294	12-ago	Agua tratada	6.000	Aljibe	KD8415	Reinaldo Soto	Empresa de servicios Rio Bueno Ltda.	ESSAL Calbuco
4296	12-ago	Agua tratada	6.000	Aljibe	KD8415	Reinaldo Soto	Empresa de servicios Rio Bueno Ltda.	ESSAL Calbuco
4300	16-ago	Agua tratada	6.000	Aljibe	FLKZ67	Juan Rojas	Transportes y Grúa J&J	ESSAL Calbuco
4301	16-ago	Agua tratada	6.000	Aljibe	FLKZ67	Juan Rojas	Transportes y Grúa J&J	ESSAL Calbuco
4303	17-ago	Agua tratada	6.000	Aljibe	FLKZ67	Juan Rojas	Transportes y Grúa J&J	ESSAL Calbuco
4306	18-ago	Agua tratada	6.000	Aljibe	FLKZ67	Juan Rojas	Transportes y Grúa J&J	ESSAL Calbuco
4307	18-ago	Agua tratada	6.000	Aljibe	FLKZ67	Juan Rojas	Transportes y Grúa J&J	ESSAL Calbuco



**ACTA**

En Puerto Montt, a 18 Agosto 2016, a petición de doña Lorena Faride Alarcón Rojas, C.I.Nac.Nº 11.503.186-4, chilena, casada, empresaria me constituí entre las 13,30 hrs. y 14,00 hrs., en el sector La Piramide, Trapen, comuna de Puerto Montt, en Taller de Redes de la peticionaria, y habiendo recorrido las instalaciones, el terreno, construcciones e implementaciones, además estuve presente en la toma de las fotografías 1, 2, 3, 4, 5, 6, 7, 8 y 9, todas debidamente rubricadas y timbradas acreditan que al 18 Agosto 2016, se mantiene cierre de área de lavado sin ingreso de nuevas redes y que en parte posterior al taller no existe corte de arboles, ni ingreso de maquinaria manteniéndose el lugar tal como en visita del 27 Julio 2016, con las notas que aparecen en las fotos.-



**SERGIO ELGUETA BARRIENTOS**

**Notario Interino Primera Notaria Puerto Montt**



1

Se mantiene cierre de Área sucia lavado, recepción de Redes y Planta de Tratamiento



*[Handwritten signature]*

SEGOVIA EL GUETA BARRIENTOS  
 NOTARIO INTERINO  
 PUERTO MONTT

NOTARIA  
 18 AGO 2016  
 TP NOTARIA - PUERTO MONTT

2

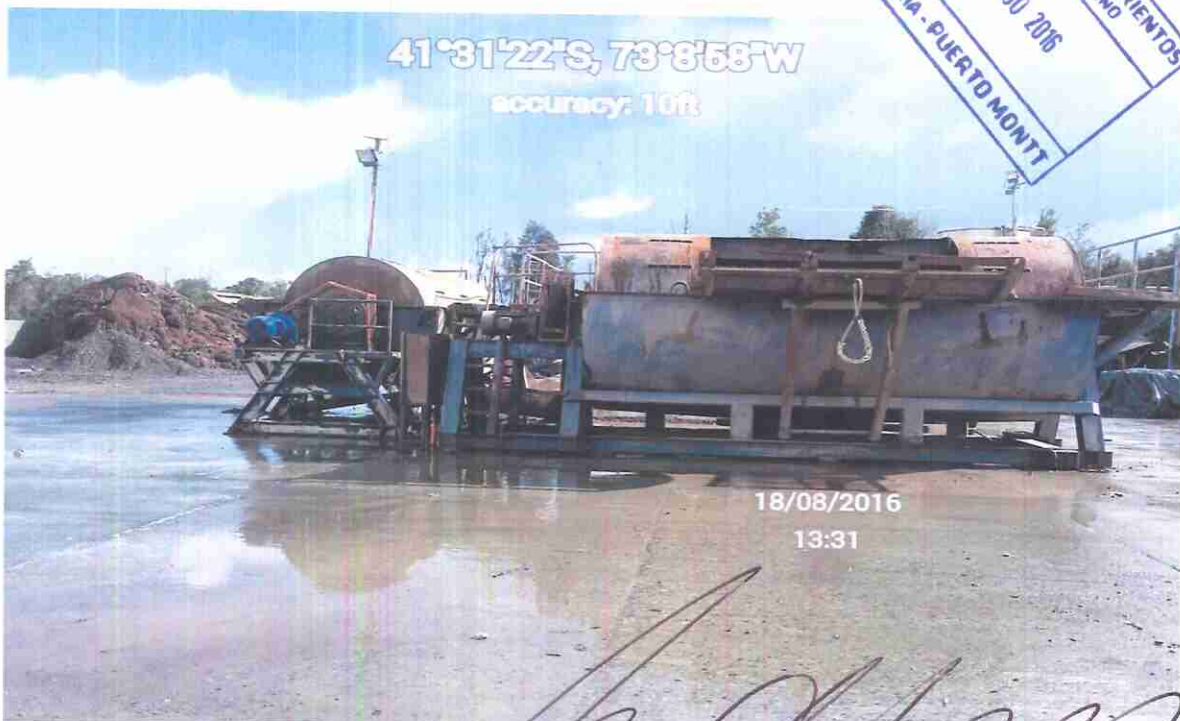

*[Handwritten signature]*



3

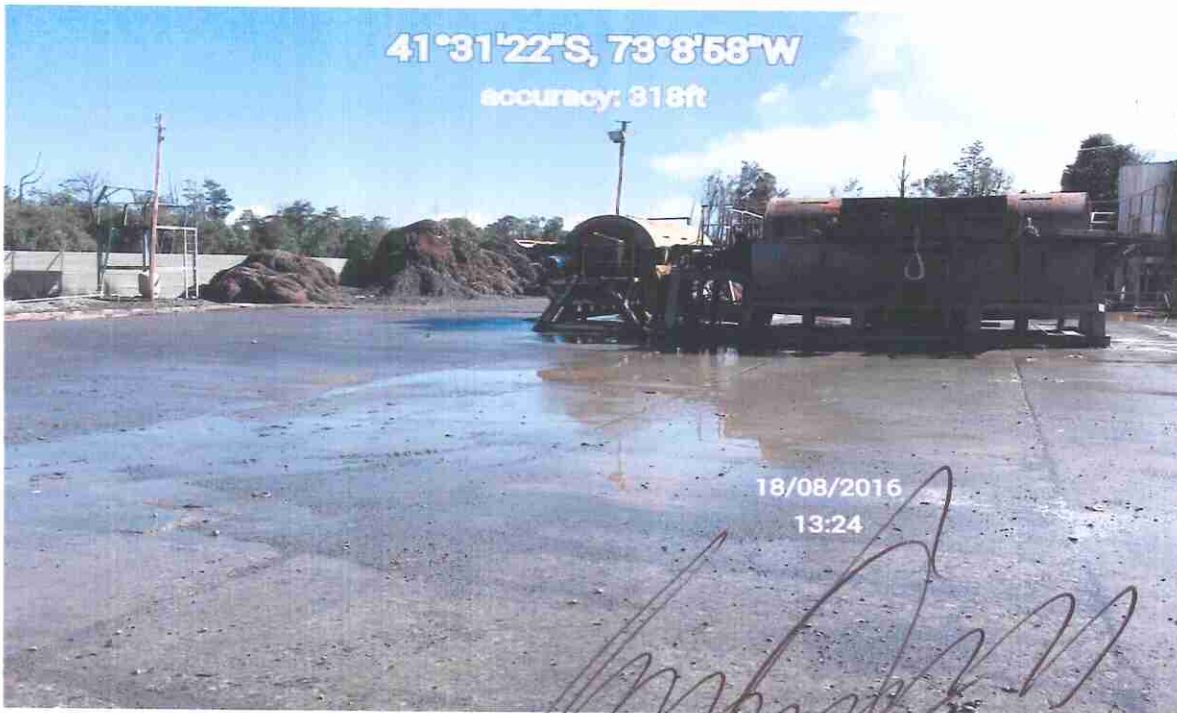

Planta de tratamiento sin funcionamiento



SERGIO ELGUETA BARRIENTOS  
 NOTARIO INFERNO  
 18 AGO 2016  
 12 NOTARIA - PUERTO MONTE

4

SERGIO ELGUETA BARRIENTOS  
 NOTARIO INFERNO  
 12 NOTARIA - PUERTO MONTE



SITIO POSTERIOR TALLER, SE MANTIENE SIN TRABAJOS, SIN TRANSITO DE MAQUINARIA NI CORTES DE ARBOLES

5



*[Handwritten signature]*







6

Se evidencia que planta de lavado se mantiene cerrada , certificado por notario

:

*[Handwritten signature]*

SERGIO ELCUETA BARRIENTOS  
NOTARIO INTERINO  
18 AGO 2016  
NOTARIA - PUERTO MONTT

SERGIO ELCUETA BARRIENTOS  
NOTARIO INTERINO  
PUERTO MONTT  
NOTARIA



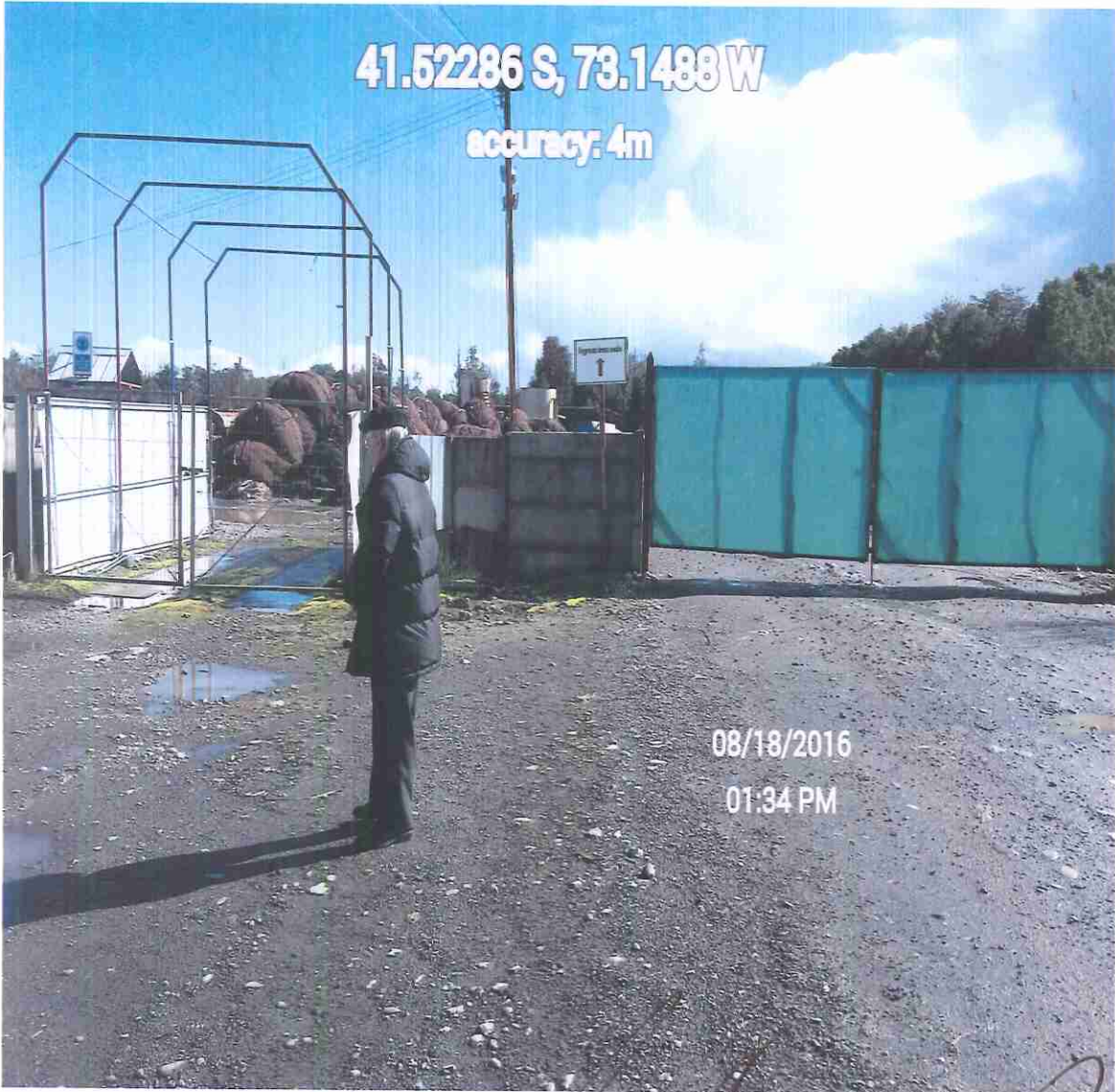

**Planta de Lavado continua cerrada.**

*[Handwritten signature]*

SERGIO ELGUETA BARRIENTOS  
NOTARIO INTERINO  
18 AGO 2016  
1ª NOTARIA - PUERTO MONTT

SERGIO ELGUETA BARRIENTOS  
NOTARIO INTERINO  
PUERTO MONTT  
1ª NOTARIA



8



Sitio posterior al taller se mantiene sin tránsito de maquinarias y tampoco corte de árboles , en condiciones similares a las del día 27/07/2016.

*[Handwritten signature]*

18 A60 2016

1ª NOTARIA - PUERTO MONTT

SERGIO ELGUETA BARRIENTOS  
NOTARIO INTERINO  
PUERTO MONTT  
1ª NOTARIA



9



Sector posterior al taller se mantiene sin cambios, certificado por notario.

*[Handwritten Signature]*

SERGIO ELGUETA BARRIENTOS  
NOTARIO INTERINO  
18 AGO 2016  
1ª NOTARIA - PUERTO MONTT

SERGIO ELGUETA BARRIENTOS  
NOTARIO INTERINO  
PUERTO MONTT  
1ª NOTARIA