

Señora
Dominique Hervé Espejo
Fiscal
Superintendencia de Medio Ambiente
Teatinos N°280, piso 9
Santiago



Puerto Montt, 29 de septiembre de 2016

Mat.: Entrega Informe Final sobre medida provisional.

**Ref.: Resolución Exenta N° 791
26/08/2016.**

INFORME FINAL MEDIDAS PROVISIONALES

De mi consideración:

Junto con saludar, y en representación del taller de lavado de redes “LORENA ALARCON ROJAS”, Rut 11.503.186-4, domiciliado en Sector la Pirámide, Trapén, de la ciudad de Puerto Montt, y en mi calidad de dueña de la empresa que lleva mi nombre, Lorena Faride Alarcón Rojas, Rut 11.503.186-4, me presento a Ustedes con el objeto de informar el cabal cumplimiento de las medidas requeridas por la SMA ejecutadas en el presente **INFORME FINAL DE CUMPLIMIENTO DE MEDIDAS PROVISIONALES**. Las medidas solicitadas se encuentran asociadas de conformidad con lo establecido en la Resolución Exenta N°791 del 26 de agosto del 2016 de la Superintendencia de Medio Ambiente (SMA).

Le saluda Atte,

INDICE INFORME FINAL

1.- Información Preliminar..... 3

2.- Medidas..... 3

3.- Medidas en particular4

4.- Listado de Anexos..... 8

INFORME FINAL CUMPLIMIENTO DE MEDIDAS PROVISIONALES

1.- Información Preliminar

Con fecha 05 de septiembre del presente, la empresa Lorena Alarcón Rojas, fue notificada de la renovación de las medidas provisionales según Res. N° 791/2016 a través de carta certificada, por lo que su ejecución comenzó a contar de ésta fecha, acatando a cabalidad los plazos señalados en la Resolución emitida por la SMA. (Anexo I)

Con fecha 09, 16 y 23 de septiembre la empresa Lorena Alarcón Rojas ingreso en las oficinas de la Superintendencia del Medio Ambiente los reportes semanales solicitados respecto del ingreso de redes, procesos de lavados, desinfección, reparación e impregnaciones realizados y el detalle de los envíos de residuos líquidos tratados hacia la planta de tratamiento de ESSAL en Calbuco.

2.- Medidas:

Por Resolución Exenta N°791, de fecha 26 de agosto del año 2016, emitida por la SMA se ordena a la empresa "Lorena Alarcon Rojas" a tomar las siguientes medidas por un periodo de 30 días corridos a contar del 05 de septiembre, fecha en la cual se me notificó.

A.- Se deberá hacer envío semanal de las guías de recepción de redes, detallando además en una planilla Excel, las empresa de origen de las redes, cantidad de redes (en unidades o peso en kg), y los servicios que se prestarán respecto de cada una (lavado, reparación y/o pintado).

B.- Se deberá hacer un envío semanal de las guías de despacho a ESSAL de los RILes tratados, detallando la cantidad en m³ enviados.

C.- En el Informe final de cumplimiento de las medidas, que se debe entregar a los 25 días corridos contados desde la notificación de la presente resolución, la empresa deberá entregar por única vez fotografías notariales que acrediten que los pozos se encuentran en el mismo estado registrado en la última visita.

D.- A partir de la segunda semana del inicio del lavado de redes, hasta el término de la vigencia de las medidas, se ordena a Lorena Alarcón efectuar un monitoreo semanal del Estero Chinchihuapi sector Predio Monte Verde, tanto en calidad de aguas como sedimentos, de los mismos parámetros y condiciones detalladas en la Resolución Exenta N° 574, y una muestra en el predio del Sr. Ojeda (vecino colindante del taller de redes), considerando también las mismas condiciones de monitoreo y parámetros identificados en la resolución exenta N° 574.

El titular desea señalar que la resolución a la cual hace referencia la medida provisoria corresponde a la Resolución Exenta N° 576/16, en donde se establecen las condiciones para efectuar el monitoreo solicitado.

3.- Medidas en Particular:

En esta sección se describirá la forma en la cual se llevó a cabo cada una de las medidas descritas en la sección anterior.

A.- Se deberá hacer envío semanal de las guías de recepción de redes, detallando además en una planilla Excel, las empresa de origen de las redes, cantidad de redes (en unidades o peso en kg), y los servicios que se prestarán respecto de cada una (lavado, reparación y/o pintado).

Plazo duración medida: 30 días corridos (desde el 05 de septiembre al 04 de octubre del 2016).

La SMA ordenó informar de forma periódica (semanal) las redes que son recibidas y lavadas, de modo de controlar la producción de RILes.

Ejecución de la Medida Propiamente Tal:

La empresa, en cumplimiento de lo anterior, y después de haber sido notificada de la medida con fecha 05 de septiembre del presente año, procedió a informar semanalmente a través de una planilla Excel la siguiente información:

- Empresas de origen de las redes (cliente);
- Características de la red (tipo de red);
- Fecha de ingreso de red al taller;
- Número de guía de despacho de ingreso;
- Cantidad de redes ingresadas;
- Estado de las redes ingresadas
- Procesos realizados (lavado, desinfección, reparación e impregnado)

A su vez tal como se indica en la medida se realizó el envío semanal de las guías de despacho que acreditan la recepción de redes.

En Anexo II se adjuntan cartas de ingreso ya realizados además, de las guías de despacho y planillas Excel entregadas en los reportes semanales a la Superintendencia del Medio Ambiente, incluyendo la información actualizada hasta el día 28 de Septiembre, fecha de cierre del presente reporte.

Es necesario señalar que dentro de esas semanas, se efectuaron lavados de redes que se encontraban en stock al interior del taller, es decir que ingresaron meses antes de decretadas las medidas y se encontraban al interior del taller. Esto explica las fechas de ingreso presentes en la planilla adjunta en anexo antes señalado.

Cabe indicar que la información que falta desde la fecha de cierre del presente informe hasta el término de la medida, se seguirá entregando de manera semanal en las oficinas de la SMA.

B.- Deberá hacer un envío semanal de las guías de despacho a ESSAL de los RILes tratados, detallando la cantidad en m³ enviados.

Plazo duración medida: 30 días corridos (desde el 05 de septiembre al 04 de octubre del 2016).

Esta información deberá ser entregada en formato Excel, detallando las fechas, identificación de camiones aljibes y las cantidades enviadas a ESSAL, por un plazo de 30 días corridos.

Ejecución de la Medida Propiamente Tal:

La empresa en cumplimiento de lo anterior con fechas 09, 16 y 23 de septiembre del presente año, procedió a ingresar en la Superintendencia del Medio Ambiente los reportes semanales adjuntando las guías de despacho de los retiros de Residuos industriales líquidos tratados efectuados y planilla Excel con la siguiente información:

- Fecha de retiro
- Número guía de despacho
- Cantidad retirada (m³)
- Tipo y patente de camión
- Lugar de disposición final

En Anexo III se adjuntan cartas de ingreso ya realizados además de las guías de despacho y planilla Excel con el resumen de los retiros realizados ingresados a la Superintendencia del Medio Ambiente en los reportes semanales, incluyendo la información actualizada hasta el día 28 de Septiembre, fecha de cierre del presente reporte.

Cabe indicar que la información que falta desde la fecha de cierre del presente informe hasta el término de la medida, se seguirá entregando de manera semanal en las oficinas de la SMA.

C.- En el Informe final de cumplimiento de las medidas, que se debe entregar a los 25 días corridos contados desde la notificación de la presente resolución, la empresa deberá entregar por única vez fotografías notariales que acrediten que los pozos se encuentran en el mismo estado registrado en la última visita.

Plazo duración medida: Entrega de Informe Final de Cumplimiento a los 25 días corridos contados desde la notificación de la presente resolución.

Ejecución de la Medida Propiamente Tal:

Dando cumplimiento a lo solicitado por la SMA, el día 27 de Septiembre asistió a la empresa el señor Sergio Elgueta Barrientos, Notario público interino de la 1ª Notaría de Puerto Montt, con el objeto de acreditar a través de fotografías datadas el estado actual de los pozos, certificando así que estos se encuentran en el mismo estado registrado en la última visita efectuada el día 18 de agosto del 2016, en donde se acreditó que no se habían efectuado trabajos al interior del taller respecto de la visita realizada el día 27 de Julio del 2016, en donde se certificó el cierre de los pozos.

El notario en cuestión, según registros fotográficos debidamente notariados, procedió a constatar lo siguiente:

- No se han realizado cambios en el terreno y vegetación
- No se han realizado cambios en el sector que se ubicaban los pozos
- El terreno despejado se encuentra en contextura seco

A su vez el día 11 de Julio de 2016 la SMA realizó una visita de inspección, en donde se comprobó que los pozos se encontraban cerrados, por lo que a través de las actas notariales se acredita que a la fecha los pozos se encuentran cerrados.

En Anexo IV se adjuntan las actas notariales mencionadas anteriormente, que acreditan que los pozos se encuentran cerrados desde su visita ocular el día 05 de Julio.

D.- A partir de la segunda semana del inicio del lavado de redes, hasta el término de la vigencia de las medidas, se ordena a Lorena Alarcón efectuar un monitoreo semanal del Estero Chinchihuapi sector Predio Monte Verde, tanto en calidad de aguas como sedimentos, de los mismos parámetros y condiciones detalladas en la Resolución Exenta N° 574, y una muestra en el predio del Sr. Ojeda (vecino colindante del taller de redes), considerando también las mismas condiciones de monitoreo y parámetros identificados en la resolución exenta N° 574.

La realización de los monitoreos solicitados, deberá indicarse en el informe final de cumplimiento de las medidas provisionales ordenadas mediante la presente resolución, que se deberá entregar a los 25 días corridos contados desde su notificación y el resultado de ellos deberá ser reportado en cuanto sean entregados por el laboratorio respectivo.

Según lo establecido en la medida provisoria Resolución Exenta N° 576/2016, las condiciones para efectuar el monitoreo serán las siguientes:

- Por laboratorio autorizado;
- Los parámetros a monitorear son: Potencial de Hidrógeno (pH), Sólidos suspendidos Totales (SST), Demanda Biológica de Oxígeno (DBO₅), Cobre (Cu), Zinc (Zn), Plomo (Pb), Amonio (NH₄) y Fósforo (P).

Para verificar el cumplimiento se deberá informar sobre la forma en que se implementó la medida, adjuntando una cronología de las acciones implementadas junto a un respaldo fotográfico. Este reporte deberá venir acompañado con un consolidado para el período, en el que informe de:

- La hora y día en que se tomaron las muestras
- Copia de los informes de ensayo, informes de terreno y cadenas de custodia de cada una de las muestras como parte de los medios de verificación de las medidas.

2.1 Ejecución de la medida propiamente tal:

El día 09 de septiembre de 2016 se dio inicio el monitoreo semanal solicitado, considerando que el proceso de lavado fue iniciado el día 05 de septiembre. El proceso de monitoreo se ha realizado a través de la contratación de un Laboratorio debidamente autorizado ante el Instituto Nacional de Normalización para la toma de muestra y análisis.

Los muestreos fueron realizados los días 09, 15, 23 y 28 de septiembre en el Estero Chinchihuapi y predio vecino del Sr. Ojeda, a las 12:30 y 13:30 horas respectivamente.

En Anexo V se adjuntan las planillas de muestreos que acreditan los muestreos realizados y certificados de acreditación del Laboratorio y personal encargado de la toma de muestra.

Cabe señalar que a la fecha de entrega de los resultados de todos los monitoreos realizados por el Laboratorio, según información entregada por ellos, sería a más tardar el día 27 de octubre de 2016. Lo anterior, considerando que el resultado del último monitoreo realizado con fecha 28 de septiembre de 2016, se entregará 20 días hábiles posterior a esta fecha.

Es por lo anterior, que el titular se tomará un margen de 5 días hábiles para elaborar el informe requerido por la SMA, por lo cual el titular se compromete a entregar el consolidado con copia de los informes de ensayos, informes de terreno y cadena de custodia de cada una de las muestras con fecha 07 de noviembre del 2016 en las oficina de la Superintendencia del Medio Ambiente.

Cabe indicar que en caso de obtener antes el consolidado con toda la información se remitirá previo a esta fecha el informe solicitado.

Cabe indicar que todos los anexos a los cuales se hacen referencia, se adjuntan en CD que acompaña a la presente carta.

Sin más y esperando una favorable acogida a estos antecedentes se despide atentamente,



Lorena Alarcón Rojas

Listado de Anexos

Anexo I:

Notificación Resolución Exenta N° 791/2016

Anexo II:

Cartas de Ingresos de reportes semanales en la SMA

Guías de despacho recepción de redes

Planilla Excel resumen de ingresos y procesos efectuados

Anexo III

Cartas de Ingresos de reportes semanales en la SMA

Guías de despacho retiro de RIJ.es tratados

Planilla Excel resumen de retiros y disposición final RIJ.es tratados

Anexo IV:

Acta notarial del 27 de septiembre de 2016

Acta notarial del 18 de agosto de 2016

Acta notarial del 27 de julio de 2016

Anexo V:

Cronología de monitoreo

Planillas de muestreo

Acreditación laboratorio y personal a cargo de la toma de muestra

[PERSONAS](#)[EMPRESAS](#)

Dólar US 661,96 | Euro 743,02 | UF 26,224,30 | DEG 0,7240

[Productos y Servicios](#)[Sucursales](#)[Envíos Internacionales](#)[CorreosTransparente](#)[Licitaciones](#)[Servicio al Cliente](#)

Consulte por el último estado de su envío, sin costo vía SMS enviando un mensaje al 6453 e ingresando el número de seguimiento. Si desea saber el estado de un envío con origen en el extranjero y destino en Chile, [ingrese aquí](#). También puede ingresar su consulta en el [formulario de contacto](#). Para mayor información por favor llame a nuestro Servicio de atención a Clientes al 600 950 20 20, desde celulares (+56 2) 29560303

Envío	1170050795146	Entregado a	JENIFER DESCOUVIERES
Fecha Entrega	05/09/2016 15:33	Rut	165340515

Numero de envío: 1170050795146

ESTADO DEL ENVÍO	FECHA	OFICINA
ENVÍO ENTREGADO	05/09/2016 15:33	PUERTO MONTT CDP 01
ENVÍO EN REPARTO	02/09/2016 10:23	PUERTO MONTT CDP 01
RECIBIDO EN OFICINA DE CORREOSCHILE	01/09/2016 10:03	PUERTO MONTT CDP 01
DESPACHADO A OFICINA DE CORREOSCHILE	01/09/2016 9:21	PLANTA PUERTO MONTT
EN OFICINA DE TRANSITO	31/08/2016 18:28	PLANTA PUERTO MONTT
RECIBIDO EN OFICINA DE CORREOSCHILE	31/08/2016 18:28	PLANTA PUERTO MONTT
DESPACHADO A OFICINA DE CORREOSCHILE	31/08/2016 17:47	SUCURSAL PUERTO MONTT CENTRO
RECIBIDO EN OFICINA DE CORREOSCHILE	31/08/2016 10:45	SUCURSAL PUERTO MONTT CENTRO
DESPACHADO A OFICINA DE CORREOSCHILE	31/08/2016 9:17	PLANTA PUERTO MONTT
EN OFICINA DE TRANSITO	31/08/2016 9:12	PLANTA PUERTO MONTT
RECIBIDO EN OFICINA DE CORREOSCHILE	31/08/2016 9:12	PLANTA PUERTO MONTT
DESPACHADO A OFICINA DE CORREOSCHILE	30/08/2016 14:20	CEN CENTRO TECNOLOGICO POSTAL
EN OFICINA DE TRANSITO	29/08/2016 21:16	CEN CENTRO TECNOLOGICO POSTAL
RECIBIDO EN OFICINA DE CORREOSCHILE	29/08/2016 21:16	CEN CENTRO TECNOLOGICO POSTAL
DESPACHADO A OFICINA DE CORREOSCHILE	29/08/2016 18:50	SUCURSAL MONEDA
RECIBIDO POR CORREOSCHILE	29/08/2016 11:11	SUCURSAL MONEDA

Seguimiento en línea

N° de Envío

[Calcula tu dígito verificador](#)

Código Postal

Empresa

[Organigrama](#)[Misión Visión](#)[Proveedores](#)[CorreoTransparente](#)

Sitios de utilidad

[Aduana](#)[Alog](#)[AMD](#)[CCS](#)[Confo](#)

Ayuda

[Preguntas frecuentes](#)[Políticas de privacidad](#)[Políticas de indemnización](#)[Consulta Boleta](#)

Servicios

[CityBox](#)[Casilla Miami](#)[Condiciones de Servicio](#)

Correos Central: Catedral N°989

600 950 2020 - (56 2) 2956 03 03

Puerto Montt, 09 de septiembre de 2016

Señora
Dominique Hervé
Fiscal
Superintendencia de Medio Ambiente
Teatinos N°280, piso 9
Santiago

Mat.: Entrega reporte semanal sobre medida provisional.

**Ref.: Resolución Exenta N° 791
26/08/2016.**

De mi consideración:

Junto con saludar, y en representación del taller de lavado de redes "LORENA ALARCÓN ROJAS", Rut 11.503.186-4, domiciliado en Sector la Pirámide, Trapén, de la ciudad de Puerto Montt, y en mi calidad de dueña de la empresa que lleva mi nombre, Lorena Faride Alarcón Rojas, Rut 11.503.186-4, me presento a ustedes con el objeto de entregar la información solicitada en la medida provisional según Resolución Exenta N° 791 de 26 de agosto de 2016, que indica lo siguiente:

1.- Se deberá hacer un envío semanal de las guías de recepción de redes, detallando además en una planilla Excel, las empresas de origen de las redes, cantidad de redes (en unidades o peso en Kg), y los servicios que se presentarán respecto de cada una (lavado, reparación y/o pintado).

2.- Se deberá hacer un envío semanal de las guías de despacho a ESSAL de los RILes tratados, detallando la cantidad en m³ enviados.

En base a lo anterior, sírvase encontrar adjunto a ésta carta la información correspondiente a la semana 1 de la medida provisional que considera el periodo desde el 05 de septiembre, fecha en la cual se me notificó, hasta el día 08 de septiembre.

- ✓ Anexo I: Registros ingreso de redes al taller
- ✓ Anexo II: Registros disposición final de RILes tratados

Cabe indicar que los reportes semanales serán entregados los días viernes, considerando como fecha de cierre el día anterior por el periodo que dure la medida.

Los anexos a los cuales se hacen referencia, se adjuntan en formato digital.

Sin más, y esperando una favorable acogida, le saluda cordialmente,

Lorena Alarcón Rojas.

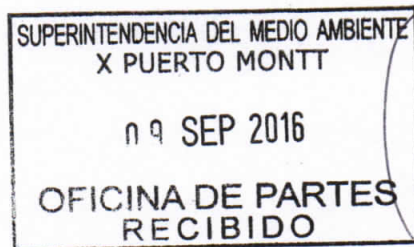

Puerto Montt, 16 de septiembre de 2016

Señora
Dominique Hervé
Fiscal
Superintendencia de Medio Ambiente
Teatinos N°280, piso 9
Santiago

Mat.: Entrega reporte semanal sobre medida provisional.

**Ref.: Resolución Exenta N° 791
26/08/2016.**

De mi consideración:

Junto con saludar, y en representación del taller de lavado de redes "LORENA ALARCÓN ROJAS", Rut 11.503.186-4, domiciliado en Sector la Pirámide, Trapén, de la ciudad de Puerto Montt, y en mi calidad de dueña de la empresa que lleva mi nombre, Lorena Faride Alarcón Rojas, Rut 11.503.186-4, me presento a ustedes con el objeto de entregar la información solicitada en la medida provisional según Resolución Exenta N° 791 de 26 de agosto de 2016, que indica lo siguiente:

1.- Se deberá hacer un envío semanal de las guías de recepción de redes, detallando además en una planilla Excel, las empresas de origen de las redes, cantidad de redes (en unidades o peso en Kg), y los servicios que se presentarán respecto de cada una (lavado, reparación y/o pintado).

2.- Se deberá hacer un envío semanal de las guías de despacho a ESSAL de los RILes tratados, detallando la cantidad en m³ enviados.

En base a lo anterior, sírvase encontrar adjunto a ésta carta la información correspondiente a la semana 2 de la medida provisional que considera el periodo desde el 08 de septiembre hasta el día 15 de septiembre del 2016.

- ✓ Anexo I: Registros ingreso de redes al taller
- ✓ Anexo II: Registros disposición final de RILes tratados

Adicionalmente se incluye información correspondiente a los procesos realizados el día 8 de septiembre a redes que fueron ingresadas en febrero, marzo y junio del presente año, debido a que no se contaba con la documentación al momento del cierre del reporte.

Los anexos a los cuales se hacen referencia, se adjuntan en formato digital.

Sin más, y esperando una favorable acogida, le saluda cordialmente,

Lorena Alarcón Rojas.



Puerto Montt, 23 de septiembre de 2016

Señora
Dominique Hervé
Fiscal
Superintendencia de Medio Ambiente
Teatinos N°280, piso 9
Santiago

**Mat.: Entrega reporte semanal sobre
medida provisional.**

**Ref.: Resolución Exenta N° 791
26/08/2016.**

De mi consideración:

Junto con saludar, y en representación del taller de lavado de redes "LORENA ALARCÓN ROJAS", Rut 11.503.186-4, domiciliado en Sector la Pirámide, Trapén, de la ciudad de Puerto Montt, y en mi calidad de dueña de la empresa que lleva mi nombre, Lorena Faride Alarcón Rojas, Rut 11.503.186-4, me presento a ustedes con el objeto de entregar la información solicitada en la medida provisional según Resolución Exenta N° 791 de 26 de agosto de 2016, que indica lo siguiente:

1.-Se deberá hacer un envío semanal de las guías de recepción de redes, detallando además en una planilla Excel, las empresas de origen de las redes, cantidad de redes(en unidades o peso en Kg), y los servicios que se presentarán respecto de cada una (lavado, reparación y/o pintado).

2.- Se deberá hacer un envío semanal de las guías de despacho a ESSAL de los RILes tratados, detallando la cantidad en m³ enviados.

En base a lo anterior, sírvase encontrar adjunto a ésta carta la información correspondiente a la semana 3 de la medida provisional que considera las acciones realizadas hasta el día 22 de septiembre del 2016.

- ✓ Anexo I: Registros ingreso de redes al taller
- ✓ Anexo II: Registros disposición final de RILes tratados

Los anexos a los cuales se hacen referencia, se adjuntan en formato digital.

Sin más, y esperando una favorable acogida, le saluda cordialmente,

Lorena Alarcón Rojas

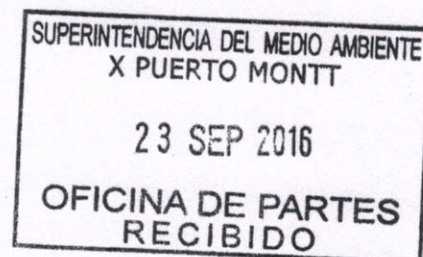

ORIGINAL: CLIENTE

AQUACHILE

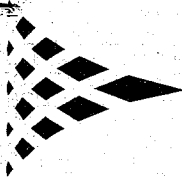

EMPRESAS AQUACHILE S.A.
CULTIVOS MARINOS PROCESADORA
DE PRODUCTOS DEL MAR

Casa Matriz: Sector Cardonal s/n
Lote B, Barrio Industrial
Fonos: (56 - 65) 2433 500 - 2433 550
Fax: (56 - 65) 2433 501 - 2433 551
PUERTO MONTT
WWW.AQUACHILE.COM

RUT.: 86.247.400 - 7
GUIA DE DESPACHO

N° 0425435

S.I.I. - PUERTO MONTT

FECHA DE VIGENCIA DE EMISION HASTA 30 JUNIO 2017

Sucursal 1: Sector Chayahué- Caicaén- Calbuco
Abtao / Quilque Sur / Huapi - Punta Arenal / Paso Quenu

Sucursal 2: Sector Quellón - Quellón
Yatac (Punta Promontorio) / San Pedro / Guambalad /
Piedra Blanca (Canal Coldita) / Punta Paula /
Punta Lille / Isla Laitec / Yaldad / Quellón Viejo /
Punta Lille II / Yelcho / Punta Pelu / Mauchil

Sucursal 3: Sector Caleta La Arena - Puerto Montt
Caleta La Arena / Morro Chilco / Chaicas / Caicura

Sucursal 4: Sector Melinka - Las Guaitecas
Lagrez / Lagrez West / El Pino / Beteicoi / Cuervo /
Laguna Cuervo / Fresia Sur

Sucursal 5: Planta de Proceso
Sector Cardonal s/n Lote B - Barrio Industrial

Sucursal 6: Sector Raúl Marín Balmaceda - Pto. Cisnes
Coca 2 / Coca 3 / Teresa / Lalanca / Pangal 1 / Pangal 2 /

Sucursal 7: Las Condes, Santiago

Avda. Isidora Goyenechea 3000, oficina 202 - Fono: (2) 22314011.

Sucursal 8: Vitacura, Santiago

Avda. Luis Pasteur 6614 - Fono: (2) 24146220

Sucursal 9: Puerto Aysen

Km 5, Camino Chacabuco - Fono: (67) 224 71 70

Sucursal 10: Pucón

Fresia 415 Local 6 - Fono: (45) 2401342

señores: Sernimets Ltda

Dirección: Sector La piramide en Tropen, Pto Montt

Rut: 76.004.286-K

Giro: Servicios Acuicolas, taller confeccion y reparacion de redes

CANTIDAD	DETALLE	P. UNITARIO	TOTAL
01	<p>Cuerpo bobero</p> <p>Coefigo: 0088</p> <p>OT ↓ 15937</p> <p>AQUACHILE</p> <p>Origen: Centro Huenuillolue</p> <p>Coefigo: 100124</p> <p>Destino: Sernimets Ltda</p> <p>Traslado: Bze Stephano - CB6611</p> <p>Traslado Interno, no constituye nuevo.</p>		

"El acuse de recibo que se declara en este acto, de acuerdo a lo dispuesto en la letra b) del Art. 4° y la letra c) del Art. 5° de la ley 19.983, acredita que la entrega de mercaderías o servicio(s) prestado(s) ha(n) sido recibido(s).

Nombre:

R.U.T.:

Fecha:

Jorge Andrade

10.002.058-3

28/03/16

Recinto(entregado):

Firma:

TRASUR

JORGE Andrade

15.655.507-K

GVPT-ADO: CONTROL TRIBUTARIO

CASA MATRIZ: Ruta W-853 Km. 3.7 Huicha - CHONCHI
CENTRO DE CULTIVOS:

Fono: (65) 2673300 Fax: (65) 2673301

SUCURSAL 1: Astilleros (rural) - DALCAHUE
SUCURSAL 2: Changal (rural) - CURACO DE VELEZ
SUCURSAL 3: Bahía Chacabuco (rural) - AYSEN
SUCURSAL 4: La Marina s/n - CURACO DE VELEZ
SUCURSAL 12: Caguach (rural) - QUINCHAO
SUCURSAL 13: El Peral (rural) - LOS ANGELES
SUCURSAL 14: Llano Blanco (rural) - LOS ANGELES
SUCURSAL 15: Bahía Acañada (rural) - AYSEN
SUCURSAL 16: Seno Aysen (Pa. Blanca - rural) - AYSEN
SUCURSAL 17: Seno Aysen (A. Calientes - rural) - AYSEN
SUCURSAL 18: Butachauques (rural) - QUEMCHI
SUCURSAL 19: Taucolon (rural) - QUEMCHI
SUCURSAL 20: Alcedo de Raucó (rural) - CHONCHI
SUCURSAL 21: Estero El Canelo (rural) - MELIPEUCO
SUCURSAL 22: Punta Lucu (rural) - PUQUELDON
SUCURSAL 24: Punta Mano - AYSEN
SUCURSAL 25: Punta Morro - AYSEN
SUCURSAL 26: Punta Angosta - AYSEN
SUCURSAL 27: Isla Partida - AYSEN
SUCURSAL 29: Punta Angosta Sector 2 - AYSEN
SUCURSAL 30: Punta Angosta Sector 3 - AYSEN
SUCURSAL 31: Huicha (sector Yahuen) - QUEMCHI
SUCURSAL 32: Isla Tac (sector Yahuen) - QUEMCHI
SUCURSAL 35: Ruta 1-39 Km. 12 Mefelgun (rural) - LOS LAGOS
SUCURSAL 36: Isla Lin Lin (rural) - QUINCHAO
SUCURSAL 37: Canal Cholgó-rural - HUALIAHUE
SUCURSAL 39: Canal Cholgó (Rio Arena)-rural - HUALIAHUE

SUCURSAL 40: Canal Cholgó (Marisur)-rural - HUALIAHUE
SUCURSAL 41: Canal Cholgó (Farellón)-rural - HUALIAHUE
SUCURSAL 42: Ruta 5 Sur, cruce Los Tambores (rural) - LA UNION
SUCURSAL 43: Piscicultura Rupanguin, Cancura (rural) - OSORNO
SUCURSAL 44: Sur Punta Elisa - AYSEN
SUCURSAL 47: Estero Arnoldo - AYSEN
SUCURSAL 48: Estero Walker (P. Taitao) - AYSEN
SUCURSAL 49: Isla Sánchez (Sector Sur-Este) - GUAITECAS
SUCURSAL 50: Canal Pérez Norte (Este Isla Bobe) - GUAITECAS
SUCURSAL 51: Canal Pérez Norte-Rural (Este Isla Bobe) - GUAITECAS
SUCURSAL 52: Farrallones Marimelli - COCHAMO
SUCURSAL 6: Ten Ten (rural) - CASTRO
SUCURSAL 11: 5 de Abril s/n - DALCAHUE
SUCURSAL 33: C. Allende Padin 270 CHACABUCO - AYSEN
SUCURSAL 38: Camino Chinguihue Km.7 - PUERTO MONTT
PLANTA DE PROCESO
SUCURSAL 8: Pangal 901 - AYSEN
SUCURSAL 28: Fresia 007 - DALCAHUE
SUCURSAL 34: Pangal 990 - AYSEN
OFICINA
SUCURSAL 5: Avda. Providencia 2653, Piso 15 - SANTIAGO
CASA MATRIZ: Ruta W-853 Km.3.7 HUICHA - CHONCHI
CENTRO DE RESIDUOS:
SUCURSAL 10: Camino Mocopulli (rural) - DALCAHUE
PLANTA ALIMENTO EXTRUIDO:
SUCURSAL 14: Llano Blanco (rural) - LOS ANGELES
SUCURSAL 46: Serrano 456 - CASTRO

R.U.T.: 86.100.500-3

GUIA DE DESPACHO

Nº 587499

S.I.I. - CASTRO

FECHA VIGENCIA EMISION HASTA: 30/JUNIO/2016

NOMBRE CLIENTE: LORENA FARIDE MARCON ROYAS

R.U.T.: 11.503.186-4

FECHA: 30-01-2016

DIRECCION: Sector LA PRANIDE TRAPEN S/N

COMUNA: Pto. Montt

PAIS: Chile

GIRO: Taller de redes

NOMBRE ADUANA:

DIRECCION AG. ADUANA:

PUERTO EMBARQUE:

EXPORTACION ☐ DONACION ☐ DEVOLUCION ☐
VENTA ☐ PRESTAMO ☐ TRASPASO ☒

CODIGO ARTICULO	CANTIDAD	UNID	DESCRIPCION	P. UNITARIO	VALOR
06	✓		NALLAS RECERAS DE 20x20 SUCIAS		
			Cod160 = C 3606 - JAULA = 202		
			Cod160 = C 3610 - JAULA = 204		
			Cod160 = SASA 5571 - JAULA = 205		
			Cod160 = SASA 5578 - JAULA = 209		
			Cod160 = C 3607 - JAULA = 211		
			Cod160 = C 3630 - JAULA = 210		
01	✓		TOIVA		
			De Centro Quinchao		
			A Taller de redes SERVISETS		
			BASEADO NO CONSTRUYE VENTA		

Jorge Almonacid
BltsG-23
JG-2242
30/01/2016

DESPECHADO POR
NOMBRE: CRISTIAN ASENCIO G.
Rut.: 17.718.571-K
Firma: Adm. Centro Quinchao
Salmones Antártica S.A.

E. TRANSPORTE
CHOFER: HUGO VILLALBA
R.U.T.: 11.432.797-R
PATENTE: CB 2926
Firma:

RECIBIDO POR
NOMBRE:
R.U.T.:
RECIBI CONFORME

CONDICIONES DE VENTA
CONTADO ☐ CREDITO ☐
CHEQUE ☐
Nº: BANCO
Nº: DIAS

Firma: Nombre: Recinto:

R.U.T.:
"El acuse de recibo que se declara en este acto, de acuerdo a lo dispuesto en la letra b) del Art. 4º y la letra c) del Art. 5º de la Ley 19.983, acredita que la entrega de mercaderías o servicio(s) prestado(s) ha(n) sido recibido(s)."

ORIGINAL - CLIENTE

REDES KAWESHKAR LIMITADA.

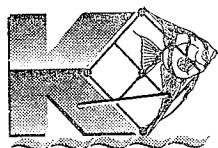

KAWESHKAR

Confeción, Reparación y
Mantención de Redes y Serv. de Acuicultura.

Icalma 1020 - Pobl. Antillanca - Fono/Fax: 2271319 • PUERTO MONTT

R.U.T.: 76.085.839-0
GUIA DE DESPACHO

Nº 0006686

6686

S.L.L. - PUERTO MONTT

Fecha de Vigencia Emisión hasta el 30 de junio 2017

Fecha, 05 de septiembre de 2016

Señor(es) :
Dirección : Lorena Faride Alarcon Rojas
Giro : Alejandro VIII 1233-Altos de Tenglo
Serv. Acuicolas, Contratista, Taller Redes/Confecion
R.U.T. :
Ciudad : 11.503.186-4
Fono : Puerto Montt

Sírva (n) recibir lo siguiente Servinet SOLO TRASLADO NO CONSTITUYE VENTA 652718508

CANTIDAD	DETALLE	V. UNITARIO
145x33.5 10"	210/360 B / SASA-5276 - DSR-LAV-DSF	
145x33.5 10"	210/360 B / SASA-5278 - DSR-LAV-DSF	
145x33.5 10"	210/360 B / SASA-5279 - DSR-LAV-DSF	
3	Central lobero Grande	Redes Loberas
0-10x65x85x30 10"	210/360 B / SASA-7015 - DSR-LAV-DSF	
0-10x65x85x30 10"	210/360 B / SASA-7097 - DSR-LAV-DSF	
2	Frontal Lobero	Redes Loberas
31.5x31.5 2.5"	210/42 B SASA-3273 / - DSR-LAV-DSF	
31.5x31.5 2.5"	210/42 B SASA-3307 / - DSR-LAV-DSF	
31.5x31.5 2.5"	210/42 B SASA-3309 / - DSR-LAV-DSF	
3	Pajareras	Redes Pajareras
5x15x10 1.5"	210/120 B R-1611 / - DSR-LAV-DSF	
15x15x10 2"	210/120 B SASA-0044 / - DSR-LAV-DSF	
15x15x10 2"	210/120 B SASA-042 / - DSR-LAV-DSF	
31.5x31.5x15 2"	210/120 B SASA-1468 / - DSR-LAV-DSF	
4	Pecera de Engorda	Redes de Cultivo
REDES SIN IMPREGNAR		

El acuse de recibo que se declara en este acto, de acuerdo a lo dispuesto en la letra b) del art. 4° y la letra c) del art. 5° de la Ley 19983, acredita que la entrega de mercaderías o servicios (si prestado (s) ha (n) sido recibido (s)).

Resolución de Certificación Ambiental N° 374.003, Retiro en Camion estanco

NOTA: ESTA GUIA SERA REEMPLAZADA POR FACTURA.

E. TRANSPORTE
CHOFER
R.U.T.:
PATENTE

TRANSPORTES
MARIO PEREZ

FIRMA IV4472

DESPACHADO POR
NOMBRE
FIRMA:

MARIO PEREZ

Vº Bº JERATURA

NOMBRE
R.U.T.:
RECINTO:
FECHA:

FIRMA

ORIGINAL: CLIENTE

REDES KAWESHKAR LIMITADA.

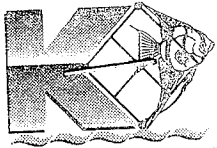

KAWESHKAR

Confección, Reparación y
Mantenimiento de Redes y Serv. de Acuicultura.

Icalma 1020 - Pobl. Antillanca - Fono/Fax: 2271319 • PUERTO MONTT

R.U.T.: 76.085.839-0
GUIA DE DESPACHO

Nº 0006687

6687

P.M. - PUERTO MONTT

Fecha de Vigencia Emisión hasta el 30 de junio 2017

Fecha: 09 de septiembre 2016

Señor(es) : Lorena Faride Alarcon Rojas
Dirección : Alejandro VIII 1233-Alto de Tenglo
Giro : Serv. Acuicolas, Contratista, Taller Redes/Confeccion

R.U.T. : 11.503.186-4
Ciudad : Puerto Montt
Fono :

SOLO TRASLADO NO CONSTITUYE VENTA 652718508

Centro Servinet
Sirva(n)se recibir lo siguiente.

V. UNITARIO

CANTIDAD	DETALLE
56x2 10"	210/240 B ID-37193 - DSR-LAV-DSF
80x2 10"	210/240 B ID-37194 - DSR-LAV-DSF
158x2 10"	210/240 B ID-37197 - DSR-LAV-DSF
75x2 10"	210/240 B ID-37199 - DSR-LAV-DSF
80x2 10"	210/240 B ID-37200 - DSR-LAV-DSF
80x2 10"	210/240 B SN-12164 - DSR-LAV-DSF
75x2 10"	210/240 B SN-12165 - DSR-LAV-DSF
95x2 10"	210/240 B SN-14357 - DSR-LAV-DSF
66x2 10"	210/240 B SN-14359 - DSR-LAV-DSF
41x2 10"	210/240 B SN-4163 - DSR-LAV-DSF
56x2 10"	210/240 B SN-4787 - DSR-LAV-DSF

11

Cerco Perimetral

Redes Varlas

1.5x31.5 2.5" 210/42 B SASA-3459 - DSR-LAV-DSF

1

Pajareras

Redes Pajareras

REDES SIN IMPREGNAR

Resolución de Calificación Ambiental N° 371/2003. Retiro en Camion estanco

El/los firmante(s) se declara(n) en este acto, de acuerdo a lo dispuesto en el artículo 4° y la letra c) del artículo 5° de la Ley N° 17.334, que la entrega de mercaderías o servicio (s) prestado (s) ha (n) sido recibido (s).

MARIO PEREZ

NOTA: ESTA GUIA DE DESPACHO REEMPLAZADA POR FACTURA.

E. TRANSPORTE
CHOFER
R.U.T.:
PATENTE

DESPACHADO POR
NOMBRE
FIRMA:

NOMBRE
R.U.T.:
RECINTO:
FECHA:

FIRMA

PV4472
FIRMA

Vº Bº JEFATURA

ORIGINAL: CLIENTE

AUSTRALIS MAR S.A.

CULTIVO DE ESPECIES ACUATICAS, REPRODUCCION Y CRIANZA DE PECES, SERVICIOS RELACIONADOS CON LA ACUICULTURA
C. Matriz: Santa Rosa N° 560, Oficina 15-A Fono: (56-65) 2566100/Fax: (56-65) 2566101 PUERTO VARAS

Suc. 1 : Av. Presidente Riesco 5711 Of. 1603 Edif. Huidobro, Las Condes Sigo.
Suc. 2 : Isla Humos, Aysén
Suc. 3 : Isla Humos II, Aysén
Suc. 4 : Isla Humos III, Aysén
Suc. 5 : Isla Humos IV, Aysén
Suc. 6 : Isla Humos V, Aysén
Suc. 7 : Isla Matilde I, Aysén
Suc. 8 : Isla Matilde II, Aysén
Suc. 9 : Isla Burr, Aysén
Suc. 10 : Rivero I, Aysén
Suc. 11 : Rojas 2, Aysén
Suc. 12 : Caleta Rabudos, Aysén
Suc. 13 : Luz 1, Aysén
Suc. 14 : Luz 2, Aysén
Suc. 15 : Patranca, Aysén
Suc. 16 : Traiguén 1, Aysén
Suc. 17 : Luz 3, Aysén, Coyhaique
Suc. 18 : Melchor 1, Aysén
Suc. 19 : Caleta Fog, Pto. Natales
Suc. 20 : Bodega Pto. Montt, Angelmó 2187
Suc. 21 : Punta Goodard, Pto. Natales
Suc. 22 : Téllez, Canal Chaffers, Cisnes, Aysén
Suc. 23 : Melchor 4, Aysén Coyhaique
Suc. 24 : Elena 1, Aysén, Coyhaique
Suc. 25 : Rivero 4, Aysén, Coyhaique
Suc. 26 : Rivero 6, Aysén, Coyhaique
Suc. 27 : Salas 5, Aysén, Coyhaique
Suc. 28 : Matilde 2, Aysén, Coyhaique
Suc. 29 : Humos 6, Aysén, Coyhaique
Suc. 30 : Italia, Aysén, Coyhaique
Suc. 31 : San Francisco, Hualaihue, Los Lagos
Suc. 32 : San Antonio, Calbuco, Los Lagos
Suc. 33 : Sta. Rosa 560, 1° y 2° Piso, Pto. Varas
Suc. 34 : Costa Pucheguin, Cochamó
Suc. 35 : Pucheguin, Cochamó
Suc. 36 : Aguas Calientes, Aysén
Suc. 37 : Playas Blancas, Aysén
Suc. 38 : Huito 1, Calbuco, Los Lagos
Suc. 39 : Huito 2, Calbuco, Los Lagos
Suc. 40 : Benjamín, Cisnes, Coyhaique
Suc. 41 : Canalad, Cisnes, Coyhaique
Suc. 42 : William, Cisnes, Coyhaique
Suc. 43 : Refugio, Cisnes, Aysén
Suc. 44 : Filomena 2, Cisnes, Aysén
Suc. 45 : Patricio Lynch 60, Pto. Chacabuco
Suc. 46 : Eberhard 555, Puerto Natales
Suc. 47 : Huerto 24, Puerto Natales

R.U.T.: 76.003.885-7
GUIA DE DESPACHO

N° 102390

S.I.I. PUERTO VARAS

Fecha Vigencia Emisión hasta 30 junio 2016

NOMBRE CLIENTE: **SERVINETS LTDA.**

RUT: **76.004.296-K**

FECHA: **26/04/2016**

DIRECCION: **LA PIRAMIDE S/N TRAPEN**

COMUNA: **Pto. Montt** PAIS:

GIRO: **SEN. ACUICULT, taller confeccion y reparacion de redes.**

NOMBRE ADUANA:

EXPORTACION ☐ DONACION ☐ DEVOLUCION ☐

DIRECCION AG. ADUANA:

PUERTO EMBARQUE:

VENTA ☐ PRESTAMO ☐ TRASPASO ☐

CODIGO ARTICULO	CANTIDAD	UNID	DESCRIPCION	P. UNITARIO	VALOR
102	Un		Red pesca sucia 31x11 en 2" Codigo: KW 12479 KW 12490 X 35045-15 ORIGEN: CENTRO SAN FRANCISCO (SIEP 103456) DESTINO: taller SERVINETS NO CONSTITUTE VENTA NO TRASLADO EN BATEA N° 5	OT 163001 163002	
<div><div>1 SAN FRANCISCO DESPACHADO 26 ABR. 2016 AUSTRALIS MAR S.A. NOMBRE:..... RUT:.....</div><div>SEDIN MANUEL HUAIQUE 273914/JP3559 T. ARIAS 27/04/2016</div></div>					

Impresos María E. González Palazzi, R.U.T.: 8.769.867-K, Caupolicán 1058, F.: 2853820, Concepción

DESPACHADO POR: **San Francisco**
NOMBRE: **Roberto Turiel**
FIRMA: **[Firma]**
V° B° JEFATURA

E. TRANSPORTE: **ARIAS**
CHOFER: **S. MANUEL HUAIQUE**
R.U.T.: **10094166-1**
PATENTE: **27-39-14**
FIRMA: **[Firma]**

FIRMA: **[Firma]**
NOMBRE: **Manuel Huaique**
R.U.T.: **13.436.005-4**
FECHA: **26-04-2016**
RECINTO: **S. FRANCISCO**

CONDICIONES DE VENTA
CONTADO ☐ CREDITO ☐
CHEQUE ☐
N° _____ BANCO _____
N° _____ DIAS _____

"El acuse de recibo que se declara en este acto, de acuerdo a lo dispuesto en la letra b) de Art. 4° y la letra c) del Art. 5° de la Ley 19983, acredita que la entrega de mercaderías o servicio(s) prestados ha(n) sido recibidos."

ORIGINAL: CLIENTE

AUSTRALIS MAR S.A.

CULTIVO DE ESPECIES ACUATICAS, REPRODUCCION Y CRIANZA DE PEGES, SERVICIOS RELACIONADOS CON LA ACUICULTURA
C. Matriz: Santa Rosa N° 560, Oficina 15-A Fono: (56-65) 2566100/Fax: (56-65) 2566101 PUERTO VARAS

Suc. 1 : Av. Presidente Riesco 5711 Of. 1603 Edif. Huidobro, Las Condes Stgo.
Suc. 2 : Isla Humos, Aysén
Suc. 3 : Isla Humos II, Aysén
Suc. 4 : Isla Humos III, Aysén
Suc. 5 : Isla Humos IV, Aysén
Suc. 6 : Isla Humos V, Aysén
Suc. 7 : Isla Matilde I, Aysén
Suc. 8 : Isla Matilde II, Aysén
Suc. 9 : Isla Burr, Aysén
Suc. 10 : Rivero I, Aysén
Suc. 11 : Rojas 2, Aysén
Suc. 12 : Caleta Rabudos, Aysén
Suc. 13 : Luz 1, Aysén
Suc. 14 : Luz 2, Aysén
Suc. 15 : Patranca, Aysén
Suc. 16 : Traiguén 1, Aysén
Suc. 17 : Luz 3, Aysén, Coyhaique
Suc. 18 : Melchor 1, Aysén
Suc. 19 : Caleta Fog, Pto. Natales
Suc. 20 : Bodega Pto. Montt, Angelmo 2187
Suc. 21 : Punta Goodard, Pto. Natales
Suc. 22 : Téllez, Canal Chaffers, Cisnes, Aysén
Suc. 23 : Melchor 4, Aysén Coyhaique
Suc. 24 : Elena 1, Aysén, Coyhaique
Suc. 25 : Rivero 4, Aysén, Coyhaique
Suc. 26 : Rivero 6, Aysén, Coyhaique
Suc. 27 : Salas 5, Aysén, Coyhaique
Suc. 28 : Matilde 3, Aysén, Coyhaique
Suc. 29 : Humos 6, Aysén, Coyhaique
Suc. 30 : Italia, Aysén, Coyhaique
Suc. 31 : San Francisco, Hualaihue, Los Lagos
Suc. 32 : San Antonio, Calbuco, Los Lagos
Suc. 33 : Sta. Rosa 560, 1° y 2° Piso, Pto. Varas
Suc. 34 : Costa Pucheguin, Cochamó
Suc. 35 : Pucheguin, Cochamó
Suc. 36 : Aguas Calientes, Aysén
Suc. 37 : Playas Blancas, Aysén
Suc. 38 : Huito 1, Calbuco, Los Lagos
Suc. 39 : Huito 2, Calbuco, Los Lagos
Suc. 40 : Benjamín, Cisnes, Coyhaique
Suc. 41 : Canalad, Cisnes, Coyhaique
Suc. 42 : William, Cisnes, Coyhaique
Suc. 43 : Refugio, Cisnes, Aysén
Suc. 44 : Filomena 2, Cisnes, Aysén
Suc. 45 : Patricio Lynch 60, Pto. Chacabuco
Suc. 46 : Eberhard 555, Puerto Natales
Suc. 47 : Huerto 24, Puerto Natales

R.U.T.: 76.003.885-7
GUIA DE DESPACHO

N° 109451

S.I.I. PUERTO VARAS

Fecha Vigencia Emisión hasta 30 junio 2016

NOMBRE CLIENTE: SERUNETs LTDA.

RUT: 76.004.296-K FECHA: 05-05-16

DIRECCION: LA Piramide S/N TRAFEN

COMUNA: Pto. Montt PAIS:

GIRO: SERV. ACUICOLA, taller confección y Reparación de Redes

NOMBRE ADUANA:

EXPORTACION ☐ DONACION ☐ DEVOLUCION ☐

DIRECCION AG. ADUANA:

PUERTO EMBARQUE:

VENTA ☐ PRESTAMO ☐ TRASPASO ☐

CODIGO ARTICULO	CANTIDAD	UNID	DESCRIPCION	P. UNITARIO	VALOR
	02	UN	Red PEZERA SUCIA. 31 x 11 en 1" Codigo: KW 12480 KW 12488 ORIGEN: CENTRO SAN FRANCISCO (SIEP 1034J6) DESTINO: taller SERUNETs BATEA: NO 7 MAR No constituye Venta solo traslado		OT 16401. ↓ 16402
1 SAN FRANCISCO DESPACHADO			05 MAYO 2016 AUSTRALIS MAR S.A. NOMBRE:..... RUT:.....	0 MAR NAVARRO T. ARIAS FLKZ28/JN 9586 06/05/2016	

Impresos María E. González Palazzi, R.U.T.: 8.769.867-K, Caupolicán 1058, F.: 2853820, Concepción

DESPACHADO POR: San Francisco E. TRANSPORTE

NOMBRE: Roberto Ruiz C. OFER

FIRMA: [Firma] R.U.T.

15/05/2016 PATENTE

FIRMA

FIRMA: [Firma]
NOMBRE: Luis J. Ruiz
R.U.T.: 10016901-3
FECHA: 05/05/2016
RECINTO: SAN FRANCISCO

"El acuse de recibo que se declara en este acio, de acuerdo a lo dispuesto en la letra b) de Art. 4° y la letra c) del Art. 5° de la Ley 19983, acredita que la entrega de mercaderías o servicio(s) prestados se ha(n) sido recibidos."

CONDICIONES DE VENTA

CONTADO ☐ CREDITO ☐

CHEQUE ☐

N° BANCO

N° DIAS

ORIGINAL: CLIENTE

AUSTRALIS MAR S.A.

CULTIVO DE ESPECIES ACUATICAS, REPRODUCCION Y CRIANZA DE PECES, SERVICIOS RELACIONADOS CON LA ACUICULTURA
C. Matriz: Santa Rosa N° 560, Oficina 15-A Fono: (56-65) 2566100/Fax: (56-65) 2566101 PUERTO VARAS

Suc. 1 : Av. Presidente Riesco 5711 Of. 1603
Edif. Huaiquero, Las Condes Sgo.
Suc. 2 : Isla Humos, Aysén
Suc. 3 : Isla Humos II, Aysén
Suc. 4 : Isla Humos III, Aysén
Suc. 5 : Isla Humos IV, Aysén
Suc. 6 : Isla Humos V, Aysén
Suc. 7 : Isla Matilde I, Aysén
Suc. 8 : Isla Matilde II, Aysén
Suc. 9 : Isla Burr, Aysén
Suc. 10 : Rívero I, Aysén
Suc. 11 : Rojas 2, Aysén
Suc. 12 : Caleta Rabudos, Aysén
Suc. 13 : Luz 1, Aysén
Suc. 14 : Luz 2, Aysén
Suc. 15 : Patranca, Aysén
Suc. 16 : Traiguén 1, Aysén
Suc. 17 : Luz 3, Aysén, Coyhaique
Suc. 18 : Melchor 1, Aysén
Suc. 19 : Caleta Fog, Pto. Natales
Suc. 20 : Bodega Pto. Montt, Angelmó 2187
Suc. 21 : Punta Goodard, Pto. Natales
Suc. 22 : Téllez, Canal Chaffers, Cisnes, Aysén
Suc. 23 : Melchor 4, Aysén, Coyhaique
Suc. 24 : Elena 1, Aysén, Coyhaique
Suc. 25 : Rívero 4, Aysén, Coyhaique
Suc. 26 : Rívero 6, Aysén, Coyhaique
Suc. 27 : Salas 5, Aysén, Coyhaique
Suc. 28 : Matilde 3, Aysén, Coyhaique
Suc. 29 : Humos 6, Aysén, Coyhaique
Suc. 30 : Italia, Aysén, Coyhaique
Suc. 31 : San Francisco, Hualaihue, Los Lagos
Suc. 32 : San Antonio, Calbuco, Los Lagos
Suc. 33 : Sta. Rosa 560, 1° y 2° Piso, Pto. Varas
Suc. 34 : Costa Pucheguin, Cochamó
Suc. 35 : Pucheguin, Cochamó
Suc. 36 : Aguas Calientes, Aysén
Suc. 37 : Playas Blancas, Aysén
Suc. 38 : Huito 1, Calbuco, Los Lagos
Suc. 39 : Huito 2, Calbuco, Los Lagos
Suc. 40 : Benjamín, Cisnes, Coyhaique
Suc. 41 : Canalad, Cisnes, Coyhaique
Suc. 42 : William, Cisnes, Coyhaique
Suc. 43 : Refugio, Cisnes, Aysén
Suc. 44 : Filomena 2, Cisnes, Aysén
Suc. 45 : Patricio Lynch 60, Pto. Chacabuco
Suc. 46 : Eberhard 555, Puerto Natales
Suc. 47 : Huerto 24, Puerto Natales

R.U.T.: 76.003.885-7
GUIA DE DESPACHO

N° 109452

S.I.I. PUERTO VARAS

Fecha Vigencia Emisión hasta 30 junio 2016

NOMBRE CLIENTE: **SEWINETS USA**

RUT: **76004296-K**

FECHA: **05/05/2016**

DIRECCION: **LA PIRAMIDE S/N TRAFEN**

COMUNA: **Pto. Montt.**

PAIS:

GIRO: **SEW. ACUICOLAS, TALLER CONFECCION.**

NOMBRE ADUANA:

EXPORTACION ☐ DONACION ☐ DEVOLUCION ☐

DIRECCION AG. ADUANA:

PUERTO EMBARQUE:

VENTA ☐ PRESTAMO ☐ TRASPASO ☐

CODIGO ARTICULO	CANTIDAD	UNID	DESCRIPCION	P. UNITARIO	VALOR
	02	UN	200 PEGATA SUZIA 31x11 en 1" CODIGO: KW12471 12484 ORIGEN: CENTRO SAN FRANCISCO, (CIEP 103456) DESTINO: TALLER SEWINETS NO CONSTITUTE VENTA SEW. TRANSITO EN BATEA N° 8		OT 16403 16404
<div><div>1 SAN FRANCISCO DESPACHADO 05 MAYO 2016 AUSTRALIS MAR S.A. NOMBRE:..... RUT:.....</div><div>OPUR NAVARRO T. AR. A. FLK228 / IN 9586 06/05/2016</div></div>					

Impresos María E. González Palazzi, R.U.T.: 8.769.867-K, Culpolicán 1058, F.: 2853820, Concepción

DESPACHADO POR **SAN FRANCISCO**

NOMBRE **10/05/2016**

RUT **15172991-6**

FIRMA **[Firma]**

V° B° JEFATURA

E. TRANSPORTE

CHOFER

R.U.T.

PATENTE

FIRMA

FIRMA

NOMBRE: **LAURENZA**

R.U.T.: **16016904-3**

FECHA: **05/05/2016**

RECINTO: **SAN FRANCISCO**

"El acuse de recibo que se declara en este acto, de acuerdo a lo dispuesto en la letra b) de Art. 4° y la letra c) del Art. 5° de la Ley 19983, acredita que la entrega de mercaderías o servicio(s) prestados(s) ha(n) sido recibidos."

CONDICIONES DE VENTA

CONTADO ☐

CREDITO ☐

CHEQUE ☐

N° BANCO

N° DIAS

ORIGINAL: CLIENTE

AUSTRALIS MAR S.A.

CULTIVO DE ESPECIES ACUATICAS, REPRODUCCION Y CRIANZA DE PECES, SERVICIOS RELACIONADOS CON LA ACUICULTURA
C. Matriz: Santa Rosa N° 560, Oficina 15-A Fono: (56-65) 2566100/Fax: (56-65) 2566101 PUERTO VARAS

Suc. 1 : Av. Presidente Riesco 5711 Of. 1603 Edif. Huidobro, Las Condes Stgo.
Suc. 2 : Isla Humos, Aysén
Suc. 3 : Isla Humos II, Aysén
Suc. 4 : Isla Humos III, Aysén
Suc. 5 : Isla Humos IV, Aysén
Suc. 6 : Isla Humos V, Aysén
Suc. 7 : Isla Matilde I, Aysén
Suc. 8 : Isla Matilde II, Aysén
Suc. 9 : Isla Burr, Aysén
Suc. 10 : Rivero I, Aysén
Suc. 11 : Rojas 2, Aysén
Suc. 12 : Caleta Rabudos, Aysén
Suc. 13 : Luz 1, Aysén
Suc. 14 : Luz 2, Aysén
Suc. 15 : Patranca, Aysén
Suc. 16 : Traiguén I, Aysén
Suc. 17 : Luz 3, Aysén, Coyhaique
Suc. 18 : Melchor 1, Aysén
Suc. 19 : Caleta Fog, Pto. Natales
Suc. 20 : Bodega Pto. Montt, Angelmó 2187
Suc. 21 : Punta Goodard, Pto. Natales
Suc. 22 : Téllez, Canal Chaffers, Cisnes, Aysén
Suc. 23 : Melchor 4, Aysén Coyhaique
Suc. 24 : Elena 1, Aysén, Coyhaique
Suc. 25 : Rivero 4, Aysén, Coyhaique
Suc. 26 : Rivero 6, Aysén, Coyhaique
Suc. 27 : Salas 5, Aysén, Coyhaique
Suc. 28 : Matilde 3, Aysén, Coyhaique
Suc. 29 : Humos 6, Aysén, Coyhaique
Suc. 30 : Italia, Aysén, Coyhaique
Suc. 31 : San Francisco, Hualaihue, Los Lagos
Suc. 32 : San Antonio, Calbuco, Los Lagos
Suc. 33 : Sta. Rosa 560, 1° y 2° Piso, Pto. Varas
Suc. 34 : Costa Pucheguin, Cochamó
Suc. 35 : Pucheguin, Cochamó
Suc. 36 : Aguas Calientes, Aysén
Suc. 37 : Playas Blancas, Aysén
Suc. 38 : Huito 1, Calbuco, Los Lagos
Suc. 39 : Huito 2, Calbuco, Los Lagos
Suc. 40 : Benjamín, Cisnes, Coyhaique
Suc. 41 : Canalad, Cisnes, Coyhaique
Suc. 42 : William, Cisnes, Coyhaique
Suc. 43 : Refugio, Cisnes, Aysén
Suc. 44 : Filomena 2, Cisnes, Aysén
Suc. 45 : Patricio Lynch 60, Pto. Chacabuco
Suc. 46 : Eberhard 555, Puerto Natales
Suc. 47 : Huerto 24, Puerto Natales

R.U.T.: 76.003.885-7
GUIA DE DESPACHO

N° 109457

S.I.I. PUERTO VARAS

Fecha Vigencia Emisión hasta 30 junio 2016

NOMBRE CLIENTE: **SEWINER LTDA.**
DIRECCION: **LA PIRAMIDE S/N TRAPEN**
GIRO: **SEW. ACUICOLAS**

RUT: **76.004.2967K** FECHA: **10/05/2016**
COMUNA: **7to. Montt** PAIS:

NOMBRE ADUANA:

DCCION AG. ADUANA:

PUERTO EMBARQUE:

EXPORTACION ☐ DONACION ☐ DEVOLUCION ☐
VENTA ☐ PRESTAMO ☐ TRASPASO ☐

CODIGO ARTICULO	CANTIDAD	UNID	DESCRIPCION	P. UNITARIO	VALOR
02	Un		Red pesca sucia 3xMen 1" Codigo: KW 12476 KW 7334x 25082-11 Origen: SAN FRANCISCO (109456) Destino: Taller SEWINER No constituye venta BATERIA N° 8		OT 16530 16531
1 SAN FRANCISCO DESPACHADO 10 MAYO 2016 AUSTRALIS MAR S.A. NOMBRE:..... RUT:.....			SEWIN NATWEL HUAI T. ARIAS ET 3914/JP 5359 10/05/2016		

Impresos María E. González Palazzi, R.U.T.: 8.769.867-K, Caupolicán 1058, F.: 2853820, Concepción

DESPACHADO POR: **SAN FRANCISCO**
NOMBRE: **SEWINER LTDA.**
RUT: **76.004.2967K**
FIRMA: **[Firma]**
V° B° JEFATURA

E. TRANSPORTE
CHOFER:
R.U.T.:
PATENTE:
FIRMA:

FIRMA: **[Firma]**
NOMBRE: **SEWINER LTDA.**
R.U.T.: **76.004.2967K**
FECHA: **10-05-2016**
RECINTO: **SAN FCO**
"El acuse de recibo que se declara en este acto, de acuerdo a lo dispuesto en la letra b) de Art. 4° y la letra c) del Art. 5° de la Ley 19983, acredita que la entrega de mercaderías o servicio(s) prestado(s) ha(n) sido recibidos."

CONDICIONES DE VENTA
CONTADO ☐ CREDITO ☐
CHEQUE ☐
N° BANCO:
N° DIAS:

ORIGINAL: CLIENTE

AUSTRALIS MAR S.A.

CULTIVO DE ESPECIES ACUICOLAS, REPRODUCCION Y CRIANZA DE PECES, SERVICIOS RELACIONADOS CON LA ACUICULTURA
C. Matriz: Santa Rosa N° 560, Oficina 15-A Fono: (56-65) 2566100/Fax: (56-65) 2566101 PUERTO VARAS

Suc. 1 : Av. Presidente Riesco 5711 Of. 1603 Edif. Huidobro, Las Condes Stgo.
Suc. 2 : Isla Humos, Aysén
Suc. 3 : Isla Humos II, Aysén
Suc. 4 : Isla Humos III, Aysén
Suc. 5 : Isla Humos IV, Aysén
Suc. 6 : Isla Humos V, Aysén
Suc. 7 : Isla Matilde I, Aysén
Suc. 8 : Isla Matilde II, Aysén
Suc. 9 : Isla Burr, Aysén
Suc. 10 : Rivero I, Aysén
Suc. 11 : Rojas 2, Aysén
Suc. 12 : Caleta Rabudos, Aysén
Suc. 13 : Luz 1, Aysén
Suc. 14 : Luz 2, Aysén
Suc. 15 : Patranca, Aysén
Suc. 16 : Traiguén 1, Aysén
Suc. 17 : Luz 3, Aysén, Coyhaique
Suc. 18 : Melchor 1, Aysén
Suc. 19 : Caleta Fog, Pto. Natales
Suc. 20 : Bodega Pto. Montt, Angelmo 2187
Suc. 21 : Punta Goodard, Pto. Natales
Suc. 22 : Téllez, Canal Chaffers, Cisnes, Aysén
Suc. 23 : Melchor 4, Aysén Coyhaique
Suc. 24 : Elena 1, Aysén, Coyhaique
Suc. 25 : Rivero 4, Aysén, Coyhaique
Suc. 26 : Rivero 6, Aysén, Coyhaique
Suc. 27 : Salas 5, Aysén, Coyhaique
Suc. 28 : Matilde 3, Aysén, Coyhaique
Suc. 29 : Humos 6, Aysén, Coyhaique
Suc. 30 : Italia, Aysén, Coyhaique
Suc. 31 : San Francisco, Hualaihue, Los Lagos
Suc. 32 : San Antonio, Calbuco, Los Lagos
Suc. 33 : Sta. Rosa 560, 1° y 2° Piso, Pto. Varas
Suc. 34 : Costa Pucheguin, Cochamó
Suc. 35 : Pucheguin, Cochamó
Suc. 36 : Aguas Calientes, Aysén
Suc. 37 : Playas Blancas, Aysén
Suc. 38 : Huito 1, Calbuco, Los Lagos
Suc. 39 : Huito 2, Calbuco, Los Lagos
Suc. 40 : Benjamín, Cisnes, Coyhaique
Suc. 41 : Canalad, Cisnes, Coyhaique
Suc. 42 : William, Cisnes, Coyhaique
Suc. 43 : Refugio, Cisnes, Aysén
Suc. 44 : Filomena 2, Cisnes, Aysén
Suc. 45 : Patricio Lynch 60, Pto. Chacabuco
Suc. 46 : Eberhard 555, Puerto Natales
Suc. 47 : Huerto 24, Puerto Natales

R.U.T.: 76.003.885-7
GUIA DE DESPACHO

N° 109458

S.I.I. PUERTO VARAS

Fecha Vigencia Emisión hasta 30 junio 2016

NOMBRE CLIENTE: **SERWINETS LTDA.**
DIRECCION: **LA PIRAMIDE SAN TRAPEN**
GIRO: **SEW. AGRICOLAS.**

RUT: **76.004.296-K**

FECHA: **10/05/2016**

COMUNA: **Pto. Montt.**

PAIS:

NOMBRE ADUANA:

EXPORTACION ☐ DONACION ☐ DEVOLUCION ☐

ECCION AG. ADUANA:

PUERTO EMBARQUE:

VENTA ☐ PRESTAMO ☐ TRASPASO ☐

CODIGO ARTICULO	CANTIDAD	UNID	DESCRIPCION	P. UNITARIO	VALOR
	02	Un	Red pesca Sucia. 31 x 11 en 1" CODIGO: KW 12482 KW 60021 x 37073-M ORIGEN: SAN FRANCISCO (103456) Destino: Taller SERWINETS No constituye venta solo TRASPASO en BATEA N° 7		OT 16532 ↓ 16533
<div><div>1 SAN FRANCISCO DESPACHADO 10 MAYO 2016 AUSTRALIS MAR S.A. NOMBRE:..... RUT:.....</div><div>SE Dñ NARWEL HUAI T. ARIAS 273914/JP5359 M/05/2016</div></div>					

Impresos María E. González Palazzi, R.U.T.: 8.769.867-K, Caupolicán 1058, F.: 2853820, Concepción

DESPACHADO POR **SAN FRANCISCO** E. TRANSPORTE

NOMBRE **Roberto Turi** CHOFER

FIRMA **[Firma]** R.U.T.

[Firma] PATENTE

[Firma] B° JEFATURA

FIRMA

FIRMA : **[Firma]**
NOMBRE: **JOSE LIZAMA**
R.U.T.: **10016904-5**
FECHA: **10-05-2016**
RECINTO: **SAN FCO**

"El acuse de recibo que se declara en este acio, de acuerdo a lo dispuesto en la letra b) de Art. 4° y la letra c) del Art. 5° de la Ley 19983, acredita que la entrega de mercaderías o servicio(s) prestados ha(n) sido recibidos."

CONDICIONES DE VENTA

CONTADO ☐ CREDITO ☐

CHEQUE ☐

N° BANCO

N° DIAS

ORIGINAL: CLIENTE

AUSTRALIS MAR S.A.

CULTIVO DE ESPECIES ACUATICAS, REPRODUCCION Y CRIANZA DE PECES, SERVICIOS RELACIONADOS CON LA ACUICULTURA
C. Matriz: Santa Rosa N° 560, Oficina 15-A Fono: (56-65) 2566100/Fax: (56-65) 2566101 PUERTO VARAS

Suc. 1 : Av. Presidente Riesco 5711 Of. 1603 Edif. Huidobro, Las Condes Stgo.
Suc. 2 : Isla Humos, Aysén
Suc. 3 : Isla Humos II, Aysén
Suc. 4 : Isla Humos III, Aysén
Suc. 5 : Isla Humos IV, Aysén
Suc. 6 : Isla Humos V, Aysén
Suc. 7 : Isla Matilde I, Aysén
Suc. 8 : Isla Matilde II, Aysén
Suc. 9 : Isla Burr, Aysén
Suc. 10 : Rivero I, Aysén
Suc. 11 : Rojas 2, Aysén
Suc. 12 : Caleta Rabudos, Aysén
Suc. 13 : Luz 1, Aysén
Suc. 14 : Luz 2, Aysén
Suc. 15 : Patranca, Aysén
Suc. 16 : Traiguén 1, Aysén
Suc. 17 : Luz 3, Aysén, Coyhaique
Suc. 18 : Melchor 1, Aysén
Suc. 19 : Caleta Fog, Pto. Natales
Suc. 20 : Bodega Pto. Montt, Angelmo 2187
Suc. 21 : Punta Goodard, Pto. Natales
Suc. 22 : Téllez, Canal Chaffers, Cisnes, Aysén
Suc. 23 : Melchor 4, Aysén Coyhaique
Suc. 24 : Elena 1, Aysén, Coyhaique
Suc. 25 : Rivero 4, Aysén, Coyhaique
Suc. 26 : Rivero 6, Aysén, Coyhaique
Suc. 27 : Salas 5, Aysén, Coyhaique
Suc. 28 : Matilde 3, Aysén, Coyhaique
Suc. 29 : Humos 6, Aysén, Coyhaique
Suc. 30 : Italia, Aysén, Coyhaique
Suc. 31 : San Francisco, Hualaihué, Los Lagos
Suc. 32 : San Antonio, Calbuco, Los Lagos
Suc. 33 : Sta. Rosa 560, 1° y 2° Piso, Pto. Varas
Suc. 34 : Costa Pucheguin, Cochamó
Suc. 35 : Pucheguin, Cochamó
Suc. 36 : Aguas Calientes, Aysén
Suc. 37 : Playas Blancas, Aysén
Suc. 38 : Huito 1, Calbuco, Los Lagos
Suc. 39 : Huito 2, Calbuco, Los Lagos
Suc. 40 : Benjamín, Cisnes, Coyhaique
Suc. 41 : Canalad, Cisnes, Coyhaique
Suc. 42 : William, Cisnes, Coyhaique
Suc. 43 : Refugio, Cisnes, Aysén
Suc. 44 : Filomena 2, Cisnes, Aysén
Suc. 45 : Patricio Lynch 60, Pto. Chacabuco
Suc. 46 : Eberhard 555, Puerto Natales
Suc. 47 : Huerto 24, Puerto Natales

R.U.T.: 76.003.885-7
GUIA DE DESPACHO

N° 110624

S.I.I. PUERTO VARAS

Fecha Vigencia Emisión hasta 30 junio 2016

NOMBRE CLIENTE: Redes Patagonia Austral spa

RUT: 76.307.095-6

FECHA: 01-05-2016

DIRECCION: Ruta 5 sur, km 1 s/n.

COMUNA: Quellón

PAIS: CHILE

GIRO: Mantenimiento y servicio integral de Redes.

NOMBRE ADUANA:

EXPORTACION ☐ DONACION ☐ DEVOLUCION ☐

DIRECCION AG. ADUANA:

PUERTO EMBARQUE:

VENTA ☐ PRESTAMO ☐ TRASPASO ☐

CODIGO ARTICULO	CANTIDAD	UNID	DESCRIPCION	P. UNITARIO	VALOR
01	UND		Red central Lobero de 126,2 x 33 x 10" CONTENEDOR SIN: 1/2 PAZO. (PAPA BARCASA) CONTENEDOR SIN: 1/2 PAZO. (PAPA BARCASA) Codigo central Lobero: AM005785 ORIGEN: Centro Costa. Codigo siep: 110857 Destino: Huelle Puerto Quellón. Trasladada: BARCASA MAR DE JESUS II CA 2913 Folio CAM: 662016033554 = NO CONSTITUYE VENTA, SÓLO TRASLADO.		
OT	16548				

FABIAN BUENOS
BHCA-M/IN 9778
TRASPASO
MIAS.
14/05/2016



Impresos María E. González Palazzi, R.U.T.: 8.769.867-K, Caupolicán 1058, F.: 2853820, Concepción

DESPACHADO POR COSTA

NOMBRE Jorge Rúa

FIRMA

V° B° JEFATURA

E. TRANSPORTE

CHOFER

R.U.T.

PATENTE

FIRMA

FIRMA

NOMBRE

R.U.T.

FECHA

RECINTO

"El acuse de recibo que se declara en este acto, de acuerdo a lo dispuesto en la letra b) de Art. 4° y la letra c) del Art. 5° de la Ley 19983, acredita que la entrega de mercaderías o servicio(s) prestados ha(n) sido recibidos."

CONDICIONES DE VENTA

CONTADO ☐

CREDITO ☐

CHEQUE ☐

N° BANCO

N° DIAS

ORIGINAL: CLIENTE

AUSTRALIS MAR S.A.

CULTIVO DE ESPECIES ACUATICAS, REPRODUCCION Y CRIANZA DE PECES, SERVICIOS RELACIONADOS CON LA ACUICULTURA
C. Matriz: Santa Rosa N° 560, Oficina 15-A Fono: (56-65) 2566100/Fax: (56-65) 2566101 PUERTO VARAS

Suc. 1 : Av. Presidente Riesco 5711 Of. 1603 Edif. Huidobro, Las Condes Stgo.
Suc. 2 : Isla Humos, Aysén
Suc. 3 : Isla Humos II, Aysén
Suc. 4 : Isla Humos III, Aysén
Suc. 5 : Isla Humos IV, Aysén
Suc. 6 : Isla Humos V, Aysén
Suc. 7 : Isla Matilde I, Aysén
Suc. 8 : Isla Matilde II, Aysén
Suc. 9 : Isla Burr, Aysén
Suc. 10 : Rivero I, Aysén
Suc. 11 : Rojas 2, Aysén
Suc. 12 : Caleta Rabudos, Aysén
Suc. 13 : Luz 1, Aysén
Suc. 14 : Luz 2, Aysén
Suc. 15 : Patranca, Aysén
Suc. 16 : Traiguén 1, Aysén
Suc. 17 : Luz 3, Aysén, Coyhaique
Suc. 18 : Melchor 1, Aysén
Suc. 19 : Caleta Fog, Pto. Natales
Suc. 20 : Bodega Pto. Montt, Angelmó 2187
Suc. 21 : Punta Goodard, Pto. Natales
Suc. 22 : Téllez, Canal Chaffers, Cisnes, Aysén
Suc. 23 : Melchor 4, Aysén Coyhaique
Suc. 24 : Elena 1, Aysén, Coyhaique
Suc. 25 : Rivero 4, Aysén, Coyhaique
Suc. 26 : Rivero 6, Aysén, Coyhaique
Suc. 27 : Salas 5, Aysén, Coyhaique
Suc. 28 : Matilde 3, Aysén, Coyhaique
Suc. 29 : Humos 6, Aysén, Coyhaique
Suc. 30 : Italia, Aysén, Coyhaique
Suc. 31 : San Francisco, Hualaihué, Los Lagos
Suc. 32 : San Antonio, Calbuco, Los Lagos
Suc. 33 : Sta. Rosa 560, 1° y 2° Piso, Pto. Varas
Suc. 34 : Costa Pucheguin, Cochamó
Suc. 35 : Pucheguin, Cochamó
Suc. 36 : Aguas Calientes, Aysén
Suc. 37 : Playas Blancas, Aysén
Suc. 38 : Huito 1, Calbuco, Los Lagos
Suc. 39 : Huito 2, Calbuco, Los Lagos
Suc. 40 : Benjamín, Cisnes, Coyhaique
Suc. 41 : Canalad, Cisnes, Coyhaique
Suc. 42 : William, Cisnes, Coyhaique
Suc. 43 : Refugio, Cisnes, Aysén
Suc. 44 : Filomena 2, Cisnes, Aysén
Suc. 45 : Patricio Lynch 60, Pto. Chacabuco
Suc. 46 : Eberhard 555, Puerto Natales
Suc. 47 : Huerto 24, Puerto Natales

R.U.T.: 76.003.885-7
GUIA DE DESPACHO

N° 110626

S.I.I. PUERTO VARAS

Fecha Vigencia Emisión hasta 30 junio 2016

NOMBRE CLIENTE: Redes Patagonia Austral SPA RUT: 76307.095-6
DIRECCION: Ruta 5 sur, Km 1 1/2 COMUNA: Quellón
GIRO: Mantenimiento y servicio integral de Redes.

FECHA: 03-05-2016

PAIS: CHILE

N° ADUANA:

DIRECCION AG. ADUANA:

PUERTO EMBARQUE:

EXPORTACION ☐ DONACION ☐ DEVOLUCION ☐
VENTA ☐ PRESTAMO ☐ TRASPASO ☐

CODIGO ARTICULO	CANTIDAD	UNID	DESCRIPCION	P. UNITARIO	VALOR
	01	uno	Red central lobero 126,2 x 33 x 10" contenedor N° 12 codigo central lobero AM 5784 origen: Centro Canal Costa. codigo: 110857 Destino: Taller de Redes Patagonia Austral SPA RCA: 077/2001 Transporte: B2 Don Fernando CB7342 no constituye venta, solo traslado.	US\$ 2	OT 16418.

Impresos María E. González Palazzi, R.U.T.: 8.769.867-K, Caupolicán 1058, F.: 2853820, Concepción

CHADO POR Costa
G. S. ACIR
FIRMA [Firma]
ATURA

E. TRANSPORTE: [Firma]
CHOFER: [Firma]
R.U.T.: 14.061.264-2
PATENTE: CB7342
FIRMA

FIRMA : _____
NOMBRE : _____
R.U.T. : _____
FECHA : _____
RECINTO : _____
"El acuse de recibo que se declara en este acto, de acuerdo a lo dispuesto en la letra b) de Art. 4° y la letra c) del Art. 5° de la Ley 19983, acredita que la entrega de mercaderías o servicio(s) prestados(s) ha(n) sido recibidos."

CONDICIONES DE VENTA
CONTADO ☐ CREDITO ☐
CHEQUE ☐
N° _____ BANCO _____
N° _____ DIAS _____

ORIGINAL: CLIENT

AUSTRALIS MAR S.A.

CULTIVO DE ESPECIES ACUATICAS, REPRODUCCION Y CRIANZA DE PECES, SERVICIOS RELACIONADOS CON LA ACUICULTURA
C. Matriz: Santa Rosa N° 560, Oficina 15-A Fono: (56-65) 2566100/Fax: (56-65) 2566101 PUERTO VARAS

Suc. 1 : Av. Presidente Riesco 5711 Of. 1603
Edif. Huidobro, Las Condes Sigo.
Suc. 2 : Isla Humos, Aysén
Suc. 3 : Isla Humos II, Aysén
Suc. 4 : Isla Humos III, Aysén
Suc. 5 : Isla Humos IV, Aysén
Suc. 6 : Isla Humos V, Aysén
Suc. 7 : Isla Matilde I, Aysén
Suc. 8 : Isla Matilde II, Aysén
Suc. 9 : Isla Burr, Aysén
Suc. 10 : Rivero I, Aysén
Suc. 11 : Rojas 2, Aysén
Suc. 12 : Caleta Rabudos, Aysén
Suc. 13 : Luz 1, Aysén
Suc. 14 : Luz 2, Aysén
Suc. 15 : Patranca, Aysén
Suc. 16 : Traiguén 1, Aysén
Suc. 17 : Luz 3, Aysén, Coyhaique
Suc. 18 : Melchor 1, Aysén
Suc. 19 : Caleta Fog, Pto. Natales
Suc. 20 : Bodega Pto. Montt, Angelmó 2187
Suc. 21 : Punta Goodard, Pto. Natales
Suc. 22 : Téllez, Canal Chaffers, Cisnes, Aysén
Suc. 23 : Melchor 4, Aysén Coyhaique
Suc. 24 : Elena 1, Aysén, Coyhaique
Suc. 25 : Rivero 4, Aysén, Coyhaique
Suc. 26 : Rivero 6, Aysén, Coyhaique
Suc. 27 : Salas 5, Aysén, Coyhaique
Suc. 28 : Matilde 3, Aysén, Coyhaique
Suc. 29 : Humos 6, Aysén, Coyhaique
Suc. 30 : Italia, Aysén, Coyhaique
Suc. 31 : San Francisco, Hualaihue, Los Lagos
Suc. 32 : San Antonio, Calbuco, Los Lagos
Suc. 33 : Sta. Rosa 560, 1° y 2° Piso, Pto. Varas
Suc. 34 : Costa Pucheguin, Cochamó
Suc. 35 : Pucheguin, Cochamó
Suc. 36 : Aguas Calientes, Aysén
Suc. 37 : Playas Blancas, Aysén
Suc. 38 : Huito 1, Calbuco, Los Lagos
Suc. 39 : Huito 2, Calbuco, Los Lagos
Suc. 40 : Benjamin, Cisnes, Coyhaique
Suc. 41 : Canalad, Cisnes, Coyhaique
Suc. 42 : William, Cisnes, Coyhaique
Suc. 43 : Refugio, Cisnes, Aysén
Suc. 44 : Filomena 2, Cisnes, Aysén
Suc. 45 : Patricio Lynch 60, Pto. Chacabuco
Suc. 46 : Eberhard 555, Puerto Natales
Suc. 47 : Huerto 24, Puerto Natales

R.U.T.: 76.003.885-7
GUIA DE DESPACHO

N° 110628

S.I.I. PUERTO VARAS

Fecha Vigencia Emisión hasta 30 junio 2016

NOMBRE CLIENTE: Redes Patagonia Austral SPA.

RUT: 76.307.095-6

FECHA: 03-05-2016

DIRECCION: Ruta 5 Sur, Km 1 S/N

COMUNA: Q-Elton

PAIS: Chile

GIRO: Mantenimiento y servicio integral de Redes

NO. ADEUANA:

EXPORTACION ☐ DONACION ☐ DEVOLUCION ☐

DIRECCION AG. ADUANA:

PUERTO EMBARQUE:

VENTA ☐ PRESTAMO ☐ TRASPASO ☐

CODIGO ARTICULO	CANTIDAD	UNID	DESCRIPCION	P. UNITARIO	VALOR
	01	und.	Red central lobero 126,2 x 33 x 10" contenedor n° 3 Codigo: AM 5783 origen: Centro Canal Costa Codigo: 110857 Destino: Taller de Redes Patagonia Austral SPA RCA: 077/2001 Transporte: BZ Don Fernando CB 7342 No constituye venta, solo traslado	USD 2	ot Me 420. 03-05-2016 Fabián Guzmán Nº 110628 ANAS PACHA

Impresos María E. González Palazzi, R.U.T.: 8.769.867-K, Caupolicán 1058, F.: 2853820, Concepción

DESPACHADO POR Costa
NOMBRE G. Sastre
FIRMA
V° B° JEFATURA

E. TRANSPORTE Don Fernando
CHOFER DON FERNANDO
R.U.T. 14.061.264-2
PATENTE 607342
FIRMA

FIRMA :
NOMBRE :
R.U.T. :
FECHA :
RECINTO :
"El acuse de recibo que se declara en este acio, de acuerdo a lo dispuesto en la letra b) de Art. 4° y la letra c) del Art. 5° de la Ley 19983, acredita que la entrega de mercaderías o servicio(s) prestados(s) ha(n) sido recibidos."

CONDICIONES DE VENTA
CONTADO ☐ CREDITO ☐
CHEQUE ☐
N° BANCO
N° DIAS

ORIGINAL: CLIENTE

AUSTRALIS MAR S.A.

CULTIVO DE ESPECIES ACUATICAS, REPRODUCCION Y CRIANZA DE PECES, SERVICIOS RELACIONADOS CON LA ACUICULTURA
C. Matriz: Santa Rosa N° 560, Oficina 15-A -Fono: (56-65) 2566100/Fax: (56-65) 2566101 PUERTO VARAS

Suc. 1 : Isla Humos, Aysén
Suc. 2 : Isla Humos II, Aysén
Suc. 3 : Isla Humos III, Aysén
Suc. 4 : Isla Humos IV, Aysén
Suc. 5 : Isla Humos V, Aysén
Suc. 6 : Isla Matilde I, Aysén
Suc. 7 : Isla Matilde II, Aysén
Suc. 8 : Isla Burr, Aysén
Suc. 9 : Rivero I, Aysén
Suc. 10 : Rojas 2, Aysén
Suc. 11 : Caleta Rabudos, Aysén
Suc. 12 : Luz 1, Aysén
Suc. 13 : Luz 2, Aysén
Suc. 14 : Patranca, Aysén
Suc. 15 : Traiguén 1, Aysén
Suc. 16 : Luz 3, Aysén, Coyhaique

Suc. 17 : Melchor I, Aysén
Suc. 18 : Caleta Fog, Pto. Natales
Suc. 19 : Bodega Pto. Montt, Angelmó 2187
Suc. 20 : Punta Goodard, Pto. Natales
Suc. 21 : Tellez, Canal Chaffers, Cisnes, Aysén
Suc. 22 : Melchor 4, Aysén Coyhaique
Suc. 23 : Elena 1, Aysén, Coyhaique
Suc. 24 : Rivero 4, Aysén, Coyhaique
Suc. 25 : Rivero 6, Aysén, Coyhaique
Suc. 26 : Salas 5, Aysén, Coyhaique
Suc. 27 : Matilde 3, Aysén, Coyhaique
Suc. 28 : Humos 6, Aysén, Coyhaique
Suc. 29 : Italia, Aysén, Coyhaique
Suc. 30 : San Francisco, Hualaihue, Los Lagos
Suc. 31 : San Antonio, Calbuco, Los Lagos
Suc. 32 : Sta. Rosa 560, 1° y 2° Piso, Pto. Varas

Suc. 33 : Costa Pucheguin, Cochamó
Suc. 34 : Pucheguin, Cochamó
Suc. 35 : Aguas Calientes, Aysén
Suc. 36 : Playas Blancas, Aysén
Suc. 37 : Huito 1, Calbuco, Los Lagos
Suc. 38 : Huito 2, Calbuco, Los Lagos
Suc. 39 : Benjamín, Cisnes, Coyhaique
Suc. 40 : Canalad, Cisnes, Coyhaique
Suc. 41 : William, Cisnes, Coyhaique
Suc. 42 : Refugio, Cisnes, Aysén
Suc. 43 : Filomena 2, Cisnes, Aysén
Suc. 44 : Patricio Lynch 60, Pto. Chacabuco
Suc. 45 : Eberhard 555, Puerto Natales
Suc. 46 : Huerto 24, Puerto Natales
Suc. 47 : Punta Quintana 30B Aysén
Suc. 48 : Skyring 49B Rio Verde

R.U.T.: 76.003.885-7
GUIA DE DESPACHO

N° 112312

S.I.I. PUERTO VARAS

Fecha Vigencia Emisión hasta 30 junio 2017

NOMBRE CLIENTE: SERVICIOS ACUICOLAS SERVINETS

RUT: 76.004.296-k

FECHA: 10-05-16

DIRECCION: CASA MATRIZ ALEJANDRO VIII

COMUNA: Pto. Montt

PAIS: Chile

GIRO: MANTENCIONES Y SERVICIOS INTEGRALES DE REDES

NOMBRE ADUANA:

EXPORTACION ☐ DONACION ☐ DEVOLUCION ☐

DIRECCION AG. ADUANA:

PUERTO EMBARQUE:

VENTA ☐ PRESTAMO ☐ TRASPASO ☐

CODIGO ARTICULO	CANTIDAD	UNID	DESCRIPCION	P. UNITARIO	VALOR
OT 16545	01	mt	PARED y Fondo Lateral Central 126x33x10" CROTA: 8274 BATEA N°: 10 ORIGEN: CENTRO MATILDE I Codigo: 110722 Destino: SERVICIOS ACUICOLAS SERVINETS "NO CAUSTICAR Y USAR, Solo Trashedo" Trashedo: BZA. SAN JUAN TADEO	USD 500	Valor RET
Sedín NAVEGACIÓN AIP T. ARIAS ZT3914/JP9586 13/05/2016 OT 16545					
1 MATILDE 1 DESPACHADO 10 MAYO 2016 AUSTRALIS MAR S.A. NOMBRE: <u>Carlos Adantares</u> RUT: <u>16.500.890-5</u>					
Sedín NAVEGACIÓN AIP ZT-39-14-					

Impresos María E. González Palazzi, R.U.T.: 8.769.867-K, Caupolicán 1058, F.: 2853820, Concepción

DESPACHADO POR: Matilde I
NOMBRE: Carlos Adantares
FIRMA: [Firma]
V° B° JEFATURA

E. TRANSPORTE: José Dado
CHOFER: MANCOSA ROSA
R.U.T.: 53 345518-4
PATENTE: 203.6659
FIRMA: [Firma]

FIRMA: _____
NOMBRE: _____
R.U.T.: _____
FECHA: _____
RECINTO: _____
*El acuse de recibo que se declara en este acto, de acuerdo a lo dispuesto en la letra b) de Art. 4° y la letra c) del Art. 5° de la Ley 19983, acerca de la entrega de mercaderías o servicio(s) prestado(s) ha(n) sido(n) realizado(s).

CONDICION

AUSTRALIS MAR S.A.

CULTIVO DE ESPECIES ACUATICAS, REPRODUCCION Y CRIANZA DE PECES, SERVICIOS RELACIONADOS CON LA ACUICULTURA
C. Matriz: Santa Rosa N° 560, Oficina 15-A Fono: (56-65) 2566100/Fax: (56-65) 2566101 PUERTO VARAS

Suc. 1 : Isla Humos, Aysén
Suc. 2 : Isla Humos II, Aysén
Suc. 3 : Isla Humos III, Aysén
Suc. 4 : Isla Humos IV, Aysén
Suc. 5 : Isla Humos V, Aysén
Suc. 6 : Isla Matilde I, Aysén
Suc. 7 : Isla Matilde II, Aysén
Suc. 8 : Isla Burr, Aysén
Suc. 9 : Rivero I, Aysén
Suc. 10 : Rojas 2, Aysén
Suc. 11 : Caleta Rabudos, Aysén
Suc. 12 : Luz 1, Aysén
Suc. 13 : Luz 2, Aysén
Suc. 14 : Patranca, Aysén
Suc. 15 : Traiguén 1, Aysén
Suc. 16 : Luz 3, Aysén, Coyhaique

Suc. 17 : Melcher I, Aysén
Suc. 18 : Caleta Fog, Pto. Natales
Suc. 19 : Bodega Pto. Montt, Angamos 2187
Suc. 20 : Punta Goodard, Pto. Natales
Suc. 21 : Teller, Canal Chaffers, Cisnes, Aysén
Suc. 22 : Melcher 4, Aysén, Coyhaique
Suc. 23 : Elcna I, Aysén, Coyhaique
Suc. 24 : Rivero 4, Aysén, Coyhaique
Suc. 25 : Rivero 6, Aysén, Coyhaique
Suc. 26 : Salas 5, Aysén, Coyhaique
Suc. 27 : Matilde 3, Aysén, Coyhaique
Suc. 28 : Humos 6, Aysén, Coyhaique
Suc. 29 : Italia, Aysén, Coyhaique
Suc. 30 : San Francisco, Hualaihue, Los Lagos
Suc. 31 : San Antonio, Calbuco, Los Lagos
Suc. 32 : Sta. Rosa 560, 1° y 2° Piso, Pto. Varas

Suc. 33 : Costa Pucheguin, Cochamó
Suc. 34 : Pucheguin, Cochamó
Suc. 35 : Aguas Calientes, Aysén
Suc. 36 : Playas Blancas, Aysén
Suc. 37 : Huito 1, Calbuco, Los Lagos
Suc. 38 : Huito 2, Calbuco, Los Lagos
Suc. 39 : Benjamín, Cisnes, Coyhaique
Suc. 40 : Canalad, Cisnes, Coyhaique
Suc. 41 : William, Cisnes, Coyhaique
Suc. 42 : Refugio, Cisnes, Aysén
Suc. 43 : Filomena 2, Cisnes, Aysén
Suc. 44 : Patricio Lynch 60, Pto. Chacabuco
Suc. 45 : Eberhard 555, Puerto Natales
Suc. 46 : Huerto 24, Puerto Natales
Suc. 47 : Punta Quintana 30B Aysén
Suc. 48 : Skyring 49B Rio Verde

R.U.T.: 76.003.885-7
GUIA DE DESPACHO

N° 112313

S.I.I. PUERTO VARAS

Fecha Vigencia Emisión hasta 30 junio 2017

NOMBRE CLIENTE: SERVICIOS ACUICOLAS SERVIMET

RUT: 76.004.296-h

FECHA: 10-05-16

DIRECCION: CASA PATRIZ ALEJANDRO VII

COMUNA: Pto. Montt

PAIS: Chile

GIRO: MANTENCIONES Y SERVICIOS INTEGRALES DE REDES

NOMBRE ADUANA:

EXPORTACION ☐ DONACION ☐ DEVOLUCION ☐

DIRECCION AG. ADUANA:

PUERTO EMBARQUE:

VENTA ☐ PRESTAMO ☐ TRASPASO ☐

CODIGO ARTICULO	CANTIDAD	UNID	DESCRIPCION	P. UNITARIO	VALOR
	01	m	<p>PARED Central LOBERO 126x33x10"</p> <p>COTIZ: 8274</p> <p>BATEA: 11</p> <p>ORIGEN: CENTRO MATILDE I</p> <p>Codigo: 110722</p> <p>DESTINO: SERVICIOS ACUICOLAS SERVIMET.</p> <p>"NO CONSTITUYE VENTA, solo traslado"</p> <p>TRASLADO: PRA. SAN JUAN TADEO</p> <p>OBS: SE INCORPORA EN BATEA LATERAL LOBERO COTIZ: 8325, EL CUAL SE TERMINARA DE DESPACHAR EN PROXIMA EMBARCACION DESPACHADA JUNTO A SU DOCUMENTACION.</p>	us\$500	Valor Ref
<p>1 MATILDE 1 DESPACHADO</p> <p>10 MAYO 2016</p> <p>AUSTRALIS MAR S.A.</p> <p>NOMBRE: <u>Carlos Aravena</u></p> <p>RUT: <u>16.500.596-9</u></p>					

Impresos María E. González Palazzi, R.U.T.: 8.769.867-K, Caupolicán 1058, F.: 2853820, Concepción

DESPACHADO POR: Matilde
NOMBRE: Carlos Aravena
FIRMA: [Firma]
V° B° JEFATURA

E. TRANSPORTE: 325
CHOFER: Matilde
R.U.T.: 12 325518-4
PATENTE: 031.6659
FIRMA: [Firma]

FIRMA: _____
NOMBRE: _____
R.U.T.: _____
FECHA: _____
RECINTO: _____
El acuse de recibo que se declara en este acto, de acuerdo a lo dispuesto en la letra b) de Art. 4° y la letra c) del Art. 5° de la Ley 19983, acredita que la entrega de mercaderías o servicio(s) prestados ha(n) sido recibidos.

CONDICIONES DE VENTA
CONTADO ☐ CREDITO ☐
CHEQUE ☐
N° _____ BANCO _____
N° _____ DIAS _____

ORIGINAL : CLIENTE

AUSTRALIS MAR S.A.

CULTIVO DE ESPECIES ACUATICAS, REPRODUCCION Y CRIANZA DE PECES, SERVICIOS RELACIONADOS CON LA ACUICULTURA
C. Matriz: Santa Rosa N° 560, Oficina 15-A Fono: (56-65) 2566100/Fax: (56-65) 2566101 PUERTO VARAS

Suc. 1 : Isla Humos, Aysén
Suc. 2 : Isla Humos II, Aysén
Suc. 3 : Isla Humos III, Aysén
Suc. 4 : Isla Humos IV, Aysén
Suc. 5 : Isla Humos V, Aysén
Suc. 6 : Isla Matilde I, Aysén
Suc. 7 : Isla Matilde II, Aysén
Suc. 8 : Isla Burr, Aysén
Suc. 9 : Rivero I, Aysén
Suc. 10 : Rojas 2, Aysén
Suc. 11 : Caleta Rabudos, Aysén
Suc. 12 : Luz 1, Aysén
Suc. 13 : Luz 2, Aysén
Suc. 14 : Patranca, Aysén
Suc. 15 : Traiguén 1, Aysén
Suc. 16 : Luz 3, Aysén, Coyhaique

Suc. 17 : Melchor 1, Aysén
Suc. 18 : Caleta Fog, Pto. Natales
Suc. 19 : Bodega Pto. Montt, Angelmó 2187
Suc. 20 : Punta Goodard, Pto. Natales
Suc. 21 : Téllez, Canal Chaffers, Cisnes, Aysén
Suc. 22 : Melchor 4, Aysén Coyhaique
Suc. 23 : Elena 1, Aysén, Coyhaique
Suc. 24 : Rivero 4, Aysén, Coyhaique
Suc. 25 : Rivero 6, Aysén, Coyhaique
Suc. 26 : Salas 5, Aysén, Coyhaique
Suc. 27 : Matilde 3, Aysén, Coyhaique
Suc. 28 : Humos 6, Aysén, Coyhaique
Suc. 29 : Italia, Aysén, Coyhaique
Suc. 30 : San Francisco, Hualaihue, Los Lagos
Suc. 31 : San Antonio, Calbuco, Los Lagos
Suc. 32 : Sta. Rosa 560, 1° y 2° Piso, Pto. Varas

Suc. 33 : Costa Puchegüin, Cochamó
Suc. 34 : Puchegüin, Cochamó
Suc. 35 : Aguas Calientes, Aysén
Suc. 36 : Playas Blancas, Aysén
Suc. 37 : Huito 1, Calbuco, Los Lagos
Suc. 38 : Huito 2, Calbuco, Los Lagos
Suc. 39 : Benjamín, Cisnes, Coyhaique
Suc. 40 : Canalad, Cisnes, Coyhaique
Suc. 41 : William, Cisnes, Coyhaique
Suc. 42 : Refugio, Cisnes, Aysén
Suc. 43 : Filomena 2, Cisnes, Aysén
Suc. 44 : Patricio Lynch 60, Pto. Chacabuco
Suc. 45 : Eberhard 555, Puerto Natales
Suc. 46 : Huerto 24, Puerto Natales
Suc. 47 : Punta Quintana 30B Aysén
Suc. 48 : Skyring 49B Río Verde

R.U.T.: 76.003.885-7
GUIA DE DESPACHO

N° 112441

S.I.I. PUERTO VARAS

Fecha Vigencia Emisión hasta 30 junio 2017

NOMBRE CLIENTE:

SERVINET LTDA.

RUT:

FECHA:

DIRECCION:

SECTOR LA PIRAMIDE, EL TRAFEN 3/N, PUERTO MONTT

COMUNA:

76.004.256-K

PAIS:

06/06/2016

GIRO:

LIMPIEZA DE REDES

PUERTO MONTT

CHILE

NOMBRE ADUANA:

EXPORTACION ☐ DONACION ☐ DEVOLUCION ☐

DIRECCION AG. ADUANA:

PUERTO EMBARQUE:

VENTA ☐ PRESTAMO ☐ TRASPASO ☐

CODIGO ARTICULO	CANTIDAD	UNID	DESCRIPCION	P. UNITARIO	VALOR
	1	UNID	RED FECERA DE 40*40 EN 2"		
	1	UNID	PARA SU LAVADO Y MANTENCION		
			CENTRAL LOBER 154*44 EN 10"		
			PARA SU LAVADO Y MANTENCION		
			COD:AMSA005043-AMSA005043-AMSA005043-AMSA005043		
			COD:AMSA005091-AMSA005091-AMSA005091-AMSA005091		
			BATEA: JD-1601		
			TRASLADO DESDE CONCESION PUNTA GODDARD		
			COD:120135, COMUNA DE PTO NATALES		
			HACIA: TALLER DE REDES SERVINET LTDA		
			EEA: TAMARA FRANCISCA		
			AC: 7183		
			SOLO TRASLADO, NO CONSTITUYE VENTA.		

Impresos María E. González Palazzi, R.U.T.: 8.769.867-K, Caupolicán 1058, F.: 2853820, Concepción

DESPACHADO POR: *Ja Goddard*

NOMBRE: *Patricio Silva*

FIRMA

V° B° JEFATURA

E. TRANSPORTE

CHOFER

R.U.T.

PATENTE

FIRMA

FIRMA :

NOMBRE :

R.U.T. :

FECHA :

RECINTO :

"El acuse de recibo que se declara en este acto, de acuerdo a lo dispuesto en la letra b) de Art. 4° y la letra c) del Art. 5° de la Ley 19983, acredita que la entrega de mercaderías o servicio(s) prestados(e ha(n) sido recibidos."

CONDICIONES DE VENTA

CONTADO ☐ CREDITO ☐

CHEQUE ☐

N° BANCO

N° DIAS

ORIGINAL : CLIENTE

AUSTRALIS MAR S.A.

CULTIVO DE ESPECIES ACUATICAS, REPRODUCCION Y CRIANZA DE PECES, SERVICIOS RELACIONADOS CON LA ACUICULTURA
C. Matriz: Santa Rosa N° 560, Oficina 15-A Fono: (56-65) 2566100/Fax: (56-65) 2566101 PUERTO VARAS

Suc. 1 : Isla Humos, Aysén
Suc. 2 : Isla Humos II, Aysén
Suc. 3 : Isla Humos III, Aysén
Suc. 4 : Isla Humos IV, Aysén
Suc. 5 : Isla Humos V, Aysén
Suc. 6 : Isla Matilde I, Aysén
Suc. 7 : Isla Matilde II, Aysén
Suc. 8 : Isla Burr, Aysén
Suc. 9 : Rivero 1, Aysén
Suc. 10 : Rojas 2, Aysén
Suc. 11 : Caleta Rabudos, Aysén
Suc. 12 : Luz 1, Aysén
Suc. 13 : Luz 2, Aysén
Suc. 14 : Patranca, Aysén
Suc. 15 : Traiguén 1, Aysén
Suc. 16 : Luz 3, Aysén, Coyhaique

Suc. 17 : Melchor 1, Aysén
Suc. 18 : Caleta Fog, Pto. Natales
Suc. 19 : Bodega Pto. Montt, Angelmó 2187
Suc. 20 : Punta Goodard, Pto. Natales
Suc. 21 : Téllez, Canal Chaffers, Cisnes, Aysén
Suc. 22 : Melchor 4, Aysén Coyhaique
Suc. 23 : Elena 1, Aysén, Coyhaique
Suc. 24 : Rivero 4, Aysén, Coyhaique
Suc. 25 : Rivero 6, Aysén, Coyhaique
Suc. 26 : Salas 5, Aysén, Coyhaique
Suc. 27 : Matilde 3, Aysén, Coyhaique
Suc. 28 : Humos 6, Aysén, Coyhaique
Suc. 29 : Italia, Aysén, Coyhaique
Suc. 30 : San Francisco, Hualaihué, Los Lagos
Suc. 31 : San Antonio, Calbuco, Los Lagos
Suc. 32 : Sta. Rosa 560, 1° y 2° Piso, Pto. Varas

Suc. 33 : Costa Puchegüín, Cochamó
Suc. 34 : Puchegüín, Cochamó
Suc. 35 : Aguas Calientes, Aysén
Suc. 36 : Playas Blancas, Aysén
Suc. 37 : Huito 1, Calbuco, Los Lagos
Suc. 38 : Huito 2, Calbuco, Los Lagos
Suc. 39 : Benjamin, Cisnes, Coyhaique
Suc. 40 : Canalad, Cisnes, Coyhaique
Suc. 41 : William, Cisnes, Coyhaique
Suc. 42 : Refugio, Cisnes, Aysén
Suc. 43 : Filomena 2, Cisnes, Aysén
Suc. 44 : Patricio Lynch 60, Pto. Chacabuco
Suc. 45 : Eberhard 555, Puerto Natales
Suc. 46 : Huerto 24, Puerto Natales
Suc. 47 : Punta Quintana 30B Aysén
Suc. 48 : Skyring 49B Rio Verde

R.U.T.: 76.003.885-7
GUIA DE DESPACHO

N° 112442

S.I.I. PUERTO VARAS

Fecha Vigencia Emisión hasta 30 junio 2017

NOMBRE CLIENTE:

SERVINET LTDA.

RUT:

76.004.256-K

FECHA:

06/06/2016

DIRECCION: SECTOR LA PIRAMIDE, EL TRAPEN 3/N, PUERTO MONTT

COMUNA:

PUERTO MONTT

PAIS:

CHILE

GIRO: LIMPIEZA DE REDES

NOMBRE ADUANA:

EXPORTACION ☐

DONACION ☐

DEVOLUCION ☐

DIRECCION AG. ADUANA:

PUERTO EMBARQUE:

VENTA ☐

PRESTAMO ☐

TRASPASO ☐

CODIGO ARTICULO	CANTIDAD	UNID	DESCRIPCION	P. UNITARIO	VALOR
	1	UNID	CENTRAL LOBER 154*44 EN 10"		
	1	UNID	TAPA LOBERA 88*43 EN 10"		
			PARA SU LAVADO Y MANTENCION		
			COD: AMSA005083-AMSA005083-AMSA005083-AMSA005083		
			COD: AMSA005092-AMSA005092-AMSA005092-AMSA005092		
			BATEA: JN - 9462		
			TRASLADO DESDE CONCESION PUNTA GODDARD		
			COD: 120135, COMUNA DE PTO NATATALES		
			HACIA: TALLER DE REDES SERVINET LTDA		
			BZA: BIOMASA VII		
			AC: 4819		
			SOLO TRASLADO, NO CONSTITUYE VENTA.		

Impresos María E. González Palazzi, R.U.T.: 8.769.867-K, Caupolicán 1058, F.: 2853820, Concepción

DESPACHADO POR: *[Firma]*

NOMBRE: *[Firma]*

FIRMA: *[Firma]*

V° B° JEFATURA

E. TRANSPORTE

CHOFER

R.U.T.

PATENTE

FIRMA

FIRMA :

NOMBRE:

R.U.T. :

FECHA :

RECINTO:

"El acuse de recibo que se declara en este acto, de acuerdo a lo dispuesto en la letra b) de Art. 4° y la letra c) del Art. 5° de la Ley 19963, acredita que la entrega de mercaderías o servicio(s) prestados ha(n) sido recibidos."

CONDICIONES DE VENTA

CONTADO ☐

CREDITO ☐

CHEQUE ☐

N° BANCO

N° DIAS

ORIGINAL : CLIENTE



Supplying Food for a Healthier World

AGUAS CLARAS SOCIEDAD ANONIMA

ACUICULTURA

COMIDAS Y PLATOS PREPARADOS

www.aclaras.com

RUT.: 96.509.550 - 0
GUIA DE DESPACHO

N° 0339265

CASA MATRIZ
CARDONAL, LOTE B S/N - FONO: (65) 2433600 - FAX: (65) 2433606 - CASILLA 48 D
PUERTO MONTT - Xa REGION DE LOS LAGOS

SUCURSALES:
PUERTO VARAS, COCHAMO, PUERTO MONTT, CALBUCO, HUALAHUE, DALCAHUE,
QUEMCHI, PUQUELDON, (VER AL DORSO)

S.I.I. - PUERTO MONTT

FECHA DE VIGENCIA DE EMISIÓN HASTA 30 JUNIO 2016

✓ stock

Sres : Servinets Ltd.
Dirección : Sector la Piramide s/p, Trepav
Ciudad : Pto. Montt
Giro : servicios Acuicolas
RUT : 76.004.286-K
Fecha : 22-03-2016
Embarcación : B29. Idmista Hubel II
Matrícula : CAS-2838

CANTIDAD	DETALLE	P. UNITARIO	TOTAL
04	Mallas Recetas Sucias de 31,5 x 31,5 x 15 2"		
	Jaula Codipo.		
121	ACH-12-P30-2 2931 CFS		
122	ACH-12-P30-2 2931		
123	ACH CIT P30-2-15-0073		
124	ACH 11-P30-2 2505		
	Origen : Centro Sotom Cod. 101168 "Area Estudio"		
	Destino : Taller de Redes Servinets Sector la Piramide s/p, Trepav.		
	"No constituye venta, solo traslado"		
		OT 15761 ✓ 15764	Huto Pailag T. CAPG 23-03-2016 DC HH 27/ 55 34 09

"El acuse de recibo que se declara en este acto, de acuerdo a lo dispuesto en la letra b) del Art. 4°, y la letra c) del Art. 5° de la ley 19.983, acredita que la entrega de mercaderías o servicio(s) prestado(s) ha(n) sido recibido(s)."

Nombre: ECU...
R.U.T.: 13543.886-3
Fecha: 22/3/2016

Firma: [Firma]

Recinto(entregado):

ORIGINAL: CLIENTE



Supplying Food for a Healthier World

AGUAS CLARAS SOCIEDAD ANONIMA
ACUICULTURA
COMIDAS Y PLATOS PREPARADOS
www.aclaras.com

RUT.: 96.509.550 - 0
GUIA DE DESPACHO

Nº0347850

CASA MATRIZ
CARDONAL, LOTE B S/N - FONO: (65)2433600 - FAX: (65) 2433606 - CASILLA 48 D
PUERTO MONTT - Xa REGION DE LOS LAGOS

SUCURSALES:
PUERTO VARAS, COCHAMO, PUERTO MONTT, CALBUCO, HUALAHUE, DALCAHUE,
QUEMCHI, PUQUELDON, (VER AL DORSO)

S.I.I. - PUERTO MONTT

FECHA DE VIGENCIA DE EMISIÓN HASTA 30 JUNIO 2016

Sres : Servinets Ltda.
Dirección : Sector La Pineda s/p, Tupan
Ciudad : Pto. Montt
Bino : Servicios Acuícolas
RUT : 76.004.286-K
Fecha : 28.03.2016.
Embarcación : B24. Laminas Metal II
Matrícula : CAS - 2838

CANTIDAD	DETALLE	P. UNITARIO	TOTAL
04	Mallas peceras sucias de 31,5x31,5x15 en 2' Jueli cad.		
107	12-P30-2 2643		
108	ACH 12-P30-2 2888		
111	12-P30-2 2248		
113	ACH 12-P30-2 3064		
Origen : Centro Sábana Cad. 101168 Area Estudio.			
Destino : Zaller de Redes Servinets Ltda. Sector La Pineda s/p, Tupan.			
"No constituye un trabajo, solo Traslado"			
OT 16202 16200			
MAREOS MANA			
JA 8086 TRANSCAP 5 30/03/2016			

"El acuse de recibo que se declara en este acto, de acuerdo a lo dispuesto en la letra b) del Art. 4°, y la letra c) del Art. 5° de la ley 19.983, acredita que la entrega de mercaderías o servicio(s) prestado(s) ha(n) sido recibido(s)."

Firma:

Recinto(entregado):

ORIGINAL: CLIENTE

AQUACHILE

EMPRESAS AQUACHILE S.A.
CULTIVOS MARINOS PROCESADORA
DE PRODUCTOS DEL MAR

Casa Matriz: Sector Cardonal s/n
 Lote B, Barrio Industrial
 Fonos: (56-65) 2433 500 - 2433 550
 Fax: (56-65) 2433 501 - 2433 551
PUERTO MONTT
WWW.AQUACHILE.COM

RUT: 86.247.400-7

GUIA DE DESPACHO

Nº 0420376

Sucursal 1: Sector Chayahué - Caicaén - Calbuco
 Abtao / Quilque Sur / Huapi - Punta Arenal / Paso Quenu

Sucursal 2: Sector Quellón - Quellón
 Yatac (Punta Promontorio) / San Pedro / Guarniá /
 Piedra Blanca (Canal Coldita) / Punta Paula /
 Punta Lille / Isla Laitec / Yaldad / Quellón Viejo /
 Punta Lille II / Yelcho / Punta Pelu / Mauchil

Sucursal 3: Sector Caleta La Arena - Puerto Montt
 Caleta La Arena / Morro Chilco / Chaicas / Calcura

Sucursal 4: Sector Mellinka - Las Guaitacas
 Lagreze / Lagreze Westa / El Pino / Betecoi / Cuervo /
 Laguna Cuervo / Fresia Sur

Sucursal 5: Planta de Proceso
 Sector Cardonal s/n Lote B - Barrio Industrial

Sucursal 6: Sector Raúl Marín Balmaceda - Pto. Cisnes
 Coca 2 / Coca 3 / Teresa / Lalanca / Pangal 1 / Pangal 2 /

Sucursal 7: Las Condes, Santiago
 Avda. Isidora Goyenechea 3000, oficina 202 - Fono: (2) 22314011

Sucursal 8: Vitacura, Santiago
 Avda. Luis Pasteur 6614 - Fono: (2) 24146220

Sucursal 9: Puerto Aysén
 Km 5, Camino Chacabuco - Fono: (67) 224 71 70

Sucursal 10: Pucón
 Fresia 415 Local 6 - Fono: (45) 2401342

S.I.L. PUERTO MONTT

FECHA DE VIGENCIA DE EMISION HASTA 30 Junio 2016

Sr. Servinets Ltda

Rut 76.009.296-K

Giro: Servicios Aarcedor

Direc: Sector prbancide s/n trape: Pto Montt

Fecha: 23-02-2016

transp: Luvina Isabel II

Mstricub: CA 2894

CANTIDAD	DETALLE	P. UNITARIO	TOTAL
22	pasarelas utilizadas en regular estado		
1000	mt de Cerco Perimetral usado		
AQUACHILE Origen = Centro Abtao (00182) Destino = taller de Reda Servinets No Contituye Venta, Solo Transferencia			
"El acuse de recibo que se declara en este acto, de acuerdo a lo dispuesto en la letra b) del Art. 4° y la letra c) del Art. 5° de la ley 19.983, acredita que la entrega de mercaderías o servicio(s) prestado(s) ha(n) sido recibido(s)."		CARLOS URB BBPV 78 / SE 9007 23-02-16 T. CAPE	

Nombre: Sr. Gerardo Franco

R.U.T.: 12.344.907-K

Fecha: 23/02/2016

Firma:

Recinto (entregado):

ORIGINAL: CLIENTE



Casa Matriz: Sector Cardonal s/n
Lote B, Barrio Industrial
Fonos: (56 - 65) 2433 500 - 2433 550
Fax: (56 - 65) 2433 501 - 2433 551
PUERTO MONTT
WWW.AQUACHILE.COM

N° 0426446

FECHA DE VIGENCIA DE EMISION HASTA 30 JUNIO 2017

Sucursal 10: Pucón
Fresia 415 Local 6 - Fono: (45) 2401342

Fecha: 29/03/2016

"El acuse de recibo que se declara en este acto, de acuerdo a lo dispuesto en la letra b) del Art. 4°, y la letra c) del Art. 5° de la ley 19.983, acredita que la entrega de mercaderías o servicio(s) prestado(s) ha(n) sido recibido(s)."

Recinto (entregado):

Firma:

ORIGINAL: CLIENTE

AQUA CHILE



EMPRESAS AQUACHILE S.A.
CULTIVOS MARINOS PROCESADORA
DE PRODUCTOS DEL MAR

Casa Matriz: Sector Cardonal s/n
Lote B, Barrio Industrial
Fonos: (56 - 65) 2433 500 - 2433 550
Fax: (56 - 65) 2433 501 - 2433 551
PUERTO MONTT
WWW.AQUACHILE.COM

RUT.: 86.247.400 - 7
GUIA DE DESPACHO
N°0426447

S.I.I. - PUERTO MONTT

FECHA DE VIGENCIA DE EMISIÓN HASTA 30 JUNIO 2017

Sucursal 1: Sector Chayahué - Caicaén - Calbuco
Abtao / Quilque Sur / Huapi - Punta Arenal / Paso Quenu

Sucursal 2: Sector Quellón - Quellón
Yatac (Punta Promontorio) / San Pedro / Guamblad /
Piedra Blanca (Canal Coldita) / Punta Paula /
Punta Lille / Isla Laitec / Yaldad / Quellón Viejo /
Punta Lille II / Yelcho / Punta Pelu / Mauchil

Sucursal 3: Sector Caleta La Arena - Puerto Montt
Caleta La Arena / Morro Chilco / Chaicas / Caicura

Sucursal 4: Sector Melinka - Las Guaitecas
Lagrezte / Lagrezte Oeste / El Pino / Betecoi / Cuervo /
Laguna Cuervo / Fresia Sur

Sucursal 5: Planta de Proceso
Sector Cardonal s/n Lote B - Barrio Industrial

Sucursal 6: Sector Raúl Marín Balmaceda - Pto. Cisnes

Coca 2 / Coca 3 / Teresa / Lalanca / Pangal 1 / Pangal 2 /

Sucursal 7: Las Condes, Santiago

Avda. Isidora Goyenechea 3000, oficina 202 - Fono: (2) 22314011.

Sucursal 8: Vitacura, Santiago

Avda. Luis Pasteur 6614 - Fono: (2) 24146220

Sucursal 9: Puerto Aysén

Km 5, Camino Chacabuco - Fono: (67) 224 71 70

Sucursal 10: Pucón

Fresia 415 Local 6 - Fono: (45) 2401342

Snes : SERVINET

RUT : 76.004.286-K

Dirección : Sector La Pinínsula s/n Trápén

Giro : Talleres de confección y reparación de redes

Fecha : 28/03/2016

CANTIDAD	DETALLE	P. UNITARIO	TOTAL
02	Redes peceras 30 x 30 x 2" Códigos: 110: 0066-15 P30-2 / 2254. 0065-15 P30-2 / 2304. Origen: Centro Capera (101295) Destino: Talleres de Redes Servinet Transporte: Doña Lavinia CA2143 No constituye venta, sólo traslado Precio referencial	US\$ 10.000	OT 15.945 15.946
		CARLOS Meléndez	
		22-11-17	
		30-03-2016	
		TRANS - CAP6	

"El acuse de recibo que se declara en este acto, de acuerdo a lo dispuesto en la letra b) del Art. 4°, y la letra c) del Art. 5° de la ley 19.983, acredita que la entrega de mercaderías o servicio(s) prestado(s) ha(n) sido recibido(s)."

Nombre: **MANUEL Barrientos**

R.U.T.: **11544483-7**

Fecha: **28-03-16**

Firma: *Manuel Barrientos*

Recinto(entregado):

ORIGINAL: CLIENTE

AQUACHILE

EMPRESAS AQUACHILE S.A.
CULTIVOS MARINOS PROCESADORA
DE PRODUCTOS DEL MAR

Casa Matriz: Sector Cardonal s/n
 Lote B, Barrio Industrial
 Fonos: (56 - 65) 2433 500 - 2433 550
 Fax: (56 - 65) 2433 501 - 2433 551
PUERTO MONTT
 WWW.AQUACHILE.COM

RUT.: 86.247.400 - 7
GUIA DE DESPACHO
N° 0427717
S.I.I. - PUERTO MONTT
FECHA DE VIGENCIA DE EMISION HASTA 30 JUNIO 2017
Sucursal 1: Sector Chayahué - Caicaén - Calbuco
 Abtao / Quilque Sur / Huapi - Punta Arenal / Paso Quenu

Sucursal 2: Sector Quellón - Quellón
 Yatac (Punta Promontorio) / San Pedro / Guambal /
 Piedra Blanca (Canal Coldita) / Punta Paula /
 Punta Lille / Isla Laitec / Yaldad / Quellón Viejo /
 Punta Lille II / Yelcho / Punta Pelu / Mauchil

Sucursal 3: Sector Caleta La Arena - Puerto Montt
 Caleta La Arena / Morro Chilco / Chaicas / Caicura

Sucursal 4: Sector Melinka - Las Guaitecas
 Lagreze / Lagreze Weste / El Pino / Beteconi / Cuervo /
 Laguna Cuervo / Fresia Sur

Sucursal 5: Planta de Proceso
 Sector Cardonal s/n Lote B - Barrio Industrial

Sucursal 6: Sector Raúl Marín Balmaceda - Pto. Cisnes
 Coca 2 / Coca 3 / Teresa / Lalanca / Pangal 1 / Pangal 2 /

Sucursal 7: Las Condes, Santiago

Avda. Isidora Goyenechea 3000, oficina 202 - Fono: (2) 22314011.

Sucursal 8: Vitacura, Santiago

Avda. Luis Pasteur 6614 - Fono: (2) 24146220

Sucursal 9: Puerto Aysén

Km 5, Camino Chacabuco - Fono: (67) 224 71 70

Sucursal 10: Pucón

Fresia 415 Local 6 - Fono: (45) 2401342

23.03.16

SERVICIOS DEVICOLAS SERV. NETS LTDA.
 SECTOR LA PIRAMIDE s/n. TAMPEN, PTO. MONTT
 76.004.296-K
 SERVICIOS DEVICOLAS, TALLER DE REDS.

CANTIDAD	DETALLE	P. UNITARIO	TOTAL
01 7	<p>Red PECEÑA 30x30x16 en 2" Sucia FOLIO: 4T-730-2-15-0010 Origen: Guayaquil FOLIO: 100944 DESTINO: TALLER DE REDS TRANSPORTE MARITIMO: BZA. STEPHANOS CAMION: DHDR 50 JL2639. CHOFER: CLAUDIO STRAUSSMAN. CAM: 542016023394 NO CONSTITUTE VENTA, SOLO TRASLADO</p>	<p>OT 15767</p> <p>CLAUDIO STRAUSSMAN TRABAJAR DHDR 50/JL2639 24/03/2016.</p>	

"El acuse de recibo que se declara en este acto, de acuerdo a lo dispuesto en la letra b) del Art. 4°, y la letra c) del Art. 5° de la ley 19.983, acredita que la entrega de mercaderías o servicio(s) prestado(s) ha(n) sido recibido(s)."

Nombre: JAMES CABALLERO B.
 R.U.T.: 10.002.058-0
 Fecha: 23/03/16

Recinto(entregado):

Firma:

ORIGINAL: CLIENTE

AQUACHILE

EMPRESAS AQUACHILE S.A.
CULTIVOS MARINOS PROCESADORA
DE PRODUCTOS DEL MAR

Casa Matriz: Sector Cardonal s/n
 Lote B, Barrio Industrial
 Fonos: (56 - 65) 2433 500 - 2433 550
 Fax: (56 - 65) 2433 501 - 2433 551
PUERTO MONTT
 WWW.AQUACHILE.COM

RUT.: 86.247.400 - 7
GUIA DE DESPACHO
N° 0427720
S.I.I. - PUERTO MONTT
FECHA DE VIGENCIA DE EMISION HASTA 30 JUNIO 2017

Sucursal 1: Sector Chayahué - Caicaén - Calbuco
 Abtao / Quilque Sur / Huapi - Punta Arenal / Paso Quenu

Sucursal 2: Sector Quellón - Quellón
 Yatac (Punta Promontorio) / San Pedro / Guamblad /
 Piedra Blanca (Canal Coldita) / Punta Paula /
 Punta Lille / Isla Laitec / Yaldad / Quellón Viejo /
 Punta Lille II / Yelcho / Punta Pelu / Mauchil

Sucursal 3: Sector Caleta La Arena - Puerto Montt
 Caleta La Arena / Morro Chilco / Chaicas / Caicura

Sucursal 4: Sector Melinka - Las Guaitecas
 Lagreze / Lagreze Oeste / El Pino / Betecoi / Cuervo /
 Laguna Cuervo / Fresia Sur

Sucursal 5: Planta de Proceso
 Sector Cardonal s/n Lote B - Barrio Industrial

Sucursal 6: Sector Raúl Marín Balmaceda - Pto. Cisnes

Coca 2 / Coca 3 / Teresa / Lalanca / Pangal 1 / Pangal 2 /

Sucursal 7: Las Condes, Santiago

Avda. Isidora Goyenechea 3000, oficina 202 - Fono: (2) 22314011.

Sucursal 8: Vitacura, Santiago

Avda. Luis Pasteur 6614 - Fono: (2) 24146220

Sucursal 9: Puerto Aysén

Km 5, Camino Chacabuco - Fono: (67) 224 71 70

Sucursal 10: Pucón

Fresia 415 Local 6 - Fono: (45) 2401342

23.03.16

SERVICIO AGRICOLA SERVIMETS LTDA.
 SECTOR LA PIRAMIDE S/A. TRAPEN, PTO. MONTT
 76.004.296 - K.

SERVICIOS AGRICOLA, TALLER DE 250L.

CANTIDAD	DETALLE	P. UNITARIO	TOTAL
01	RED PEZERA 30x30x16 en 2" SUCIAS. Codigo: 2871-12P30-2 Origen: Guayaquil Codigo: 100P44 Destino: TALLER DE 250L. TRANSPORTE MARITIMO: BNA. STEPHANO. Caratón: DDVP92 CAR. 20: GRD R67 Liberar: Jorge Oyarzo CMT: 5420/6023401 AQUACHILE NO CONSTITUYE VENTA, SOLO TRASLADO.	OT 15P70	
		Jorge Oyarzo TRABAJAR DDVP92/GRD R67 23/03/2016	

"El acuse de recibo que se declara en este acto, de acuerdo a lo dispuesto en la letra b) del Art. 4°, y la letra d) del Art. 5° de la ley 19.983, acredita que la entrega de mercaderías o servicio(s) (producto(s) ha(n) sido recibido(s)."

Nombre: JIMENEZ CABALLERO b
 RUT: 10.002.056
 Fecha: 23/03/16

Firma:

Recinto(entregado):

ORIGINAL CLIENTE

AQUACHILE

EMPRESAS AQUACHILE S.A.
CULTIVOS MARINOS PROCESADORA
DE PRODUCTOS DEL MAR

Casa Matriz: Sector Cardonal s/n
 Lote B, Barrio Industrial
 Fonos: (56 - 65) 2433 500 - 2433 550
 Fax: (56 - 65) 2433 501 - 2433 551
PUERTO MONTT
 WWW.AQUACHILE.COM

RUT.: 86.247.400 - 7
GUIA DE DESPACHO
N° 0427912

Sucursal 1: Sector Chayhué - Caicaén - Calbuco
 Abtao / Quilque Sur / Huapi - Punta Arenal / Paso Quenu

Sucursal 2: Sector Quellón - Quellón
 Yalac (Punta Promontorio) / San Pedro / Guamblad /
 Piedra Blanca (Canal Coldita) / Punta Paula /
 Punta Lille / Isla Laitec / Yaldad / Quellón Viejo /
 Punta Lille II / Yelcho / Punta Pelu / Mauchil

Sucursal 3: Sector Caleta La Arena - Puerto Montt
 Caleta La Arena / Morro Chilco / Chaicas / Caicura

Sucursal 4: Sector Melinka - Las Guaitecas
 Lagreze / Lagreze Oeste / El Pino / Betecoi / Cuervo /
 Laguna Cuervo / Fresia Sur

Sucursal 5: Planta de Proceso
 Sector Cardonal s/n Lote B - Barrio Industrial

Sucursal 6: Sector Raúl Marín Balmaceda - Pto. Cisnes
 Coca 2 / Coca 3 / Teresa / Lalanca / Pangal 1 / Pangal 2 /

Sucursal 7: Las Condes, Santiago
 Avda. Isidora Goyenechea 3000, oficina 202 - Fono: (2) 22314011.

Sucursal 8: Vitacura, Santiago
 Avda. Luis Pasteur 6614 - Fono: (2) 24146220

Sucursal 9: Puerto Aysen
 Km 5, Camino Chacabuco - Fono: (67) 224 71 70

Sucursal 10: Pucón
 Fresia 415 Local 6 - Fono: (45) 2401342

S.I.I. - PUERTO MONTT
FECHA DE VIGENCIA DE EMISION HASTA 30 JUNIO 2017
HERRADURA, 26 MARZO 2016

SRES : SERVINET
RUT : 76.004.296-K
DIRECCIÓN : Sector LA PIRÁMIDE S/N, TRAPEN. Puerto Montt
GIRO : taller de confección y reparación de redes,

CANTIDAD	DETALLE	P. UNITARIO	TOTAL
02	Redes PECERAS SUCIAS (30x30x21") PARA Reparación y desinfección Redes correspondientes A: Jaula 114: Cod. 151-2008 2602 Jaula 116: Cod. 12215 2011 Origen : Centro HERRADURA Código SIEP: 101296 Destino 1 : Fundación Chingurihue. Destino Final : taller de redes SERVINET trans. MARÍTIMO: BZA. STEPHANOS Matrícula : CB-6611 trans. terrestre : Camión Patente DDVP-92 Nombre del chofer: JORGE OYARZO A. RUT: 15.279.534-3 No constituye Venta, solo traslado.	OT 15888 ↓ 15889	

Jorge Oyarzo
 DDVP 92/6RDR67
 TRASUR
 27/03/2016

"El acuse de recibo que se declara en este acto, de acuerdo a lo dispuesto en la letra b) del Art. 4°, y la letra c) del Art. 5° de la ley 19.983, acredita que la entrega de mercaderías o servicio(s) prestado(s) ha(n) sido recibido(s)."

Nombre: Jonathan Bello U.

R.U.T.: 17.301.749-9

Fecha: 26-03-2016

Firma:

Recinto (entregado): Centro HERRADURA

ORIGINAL: CLIENTE

AQUACHILE

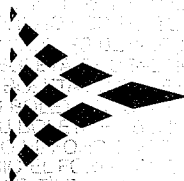

EMPRESAS AQUACHILE S.A.
CULTIVOS MARINOS PROCESADORA
DE PRODUCTOS DEL MAR

Casa Matriz: Sector Cardonal s/n
Lote B, Barrio Industrial
Fonos: (56 - 65) 2433 500 - 2433 550
Fax: (56 - 65) 2433 501 - 2433 551
PUERTO MONTT
WWW.AQUACHILE.COM

RUT.: 86.247.400 - 7
GUIA DE DESPACHO

N° 0429563

Sucursal 1: Sector Chayahué - Caicaén - Calbuco
Abtao / Quilque Sur / Huapi - Punta Arenal / Paso Quenu

Sucursal 5: Planta de Proceso
Sector Cardonal s/n Lote B - Barrio Industrial

Sucursal 2: Sector Quellón - Quellón
Yatac (Punta Promontorio) / San Pedro / Guambalá /
Piedra Blanca (Canal Coldita) / Punta Paula /
Punta Lille / Isla Laitec / Yaldad / Quellón Viejo /
Punta Lille II / Yelcho / Punta Pelu / Mauchil

Sucursal 6: Sector Raúl Marín Balmaceda - Pto. Cisnes
Coca 2 / Coca 3 / Teresa / Lalanca / Pangal 1 / Pangal 2 /

Sucursal 7: Las Condes, Santiago

Avda. Isidora Goyenechea 3000, oficina 202 - Fono: (2) 22314011

Sucursal 8: Vitacura, Santiago

Avda. Luis Pasteur 6614 - Fono: (2) 24146220

Sucursal 3: Sector Caleta La Arena - Puerto Montt
Caleta La Arena / Morro Chilco / Chaicas / Caicura

Sucursal 9: Puerto Aysén

Km 5, Camino Chacabuco - Fono: (67) 224 71 70

Sucursal 4: Sector Melinka - Las Guaitecas
Lagreze / Lagreze Oeste / El Pino / Betecol / Cuervo /
Laguna Cuervo / Fresia Sur

Sucursal 10: Pucón

Fresia 415 Local 6 - Fono: (45) 2401342

S.I.I. - PUERTO MONTT

FECHA DE VIGENCIA DE EMISION HASTA 30 JUNIO 2017

Señores: SERVINET

RUT: 76.004.296-K

Dirección: Sector La Pirámide s/n - Tzapén

Giro: Taller de Confección, Reparación de Redes

Fecha: 02-04-2016

CANTIDAD	DETALLE	P. UNITARIO	TOTAL
01	<p>Central lobero 138 x 33 x 10"</p> <p>Cód: ACH-C/T-130-10-15-0058</p> <p>Origen: Centro Capen (101295)</p> <p>Destino: Taller de Redes SERVINET</p> <p>Transporte: Bzz. Donz Levis</p> <p>C22143</p> <p>Batez: Petente JC 4051</p> <p>No constituye venta, sólo traslado</p> <p>Precio referencial</p> <p>Recibido</p> <p>02-04-16</p> <p>01 de 01</p> <p>14x 21:00</p> <p>Cod: SERVINET-13861</p>	<p>U\$ 15000</p> <p>OT</p> <p>16085</p>	

Alejandro Star

FH. OT. 24

Reus.
Trancale

"El acuse de recibo que se declara en este acto, de acuerdo a lo dispuesto en la letra b) del Art. 4°, y la letra c) del Art. 5° de la ley 19.983, acredita que la entrega de mercancías o servicios prestado(s) ha(n) sido recibido(s)."

Nombre: **MANUEL Barrientos**

R.U.T.: **11544483-2**

Fecha: **02-04-2016**

Recinto (entregado):

Firma: **Barrientos**

ORIGINAL: CLIENTE

Salmones Antártica S.A.

INDUSTRIA PESQUERA
CULTIVO DE PECES

CASA MATRIZ: Ruta W-555 Km. 3.7 Huicha - CHONCHI

Fono: (65) 2673300 Fax: (65) 2673301

R.U.T.: 86.100.500-3

GUIA DE DESPACHO

Nº 595134

S.I.I. - CASTRO

FECHA VIGENCIA EMISION HASTA: 30/JUNIO/2016

CASA MATRIZ: Ruta W-555 Km. 3.7 Huicha - CHONCHI	1: Astilleros (rural) - DALCAHUE	41: Canal Cholgo (Farellón) - rural - HUALAIHUE
CENTRO DE CULTIVOS:	2: Changitad (rural) - CURACO DE VELEZ	42: Ruta 5 Sur, cruce Los Tambores (rural) - LA UNION
SUCURSAL	3: Bahía Chacabuco (rural) - AYSEN	43: Piscicultura Rupanquilo, Cancura (rural) - OSORNO
SUCURSAL	4: La Marina s/n - CURACO DE VELEZ	44: Sur Punta Elisa - AYSEN
SUCURSAL	7: Quenac (rural) - QUINCHAO	47: Estero Arnoldo - AYSEN
SUCURSAL	12: Caguache (rural) - QUINCHAO	48: Estero Walker (P. Taitao) - AYSEN
SUCURSAL	13: El Peral (rural) - LOS ANGELES	49: Isla Sánchez (Sector Sur-Este) - GUAITECAS
SUCURSAL	14: Llano Blanco (rural) - LOS ANGELES	50: Canal Pérez Norte (Este Isla Bobe) - GUAITECAS
SUCURSAL	15: Bahía Acanitlada (rural) - AYSEN	51: Canal Pérez Norte-Rural (Este Isla Bobe) - GUAITECAS
SUCURSAL	16: Seno Aysen (Pa. Blanca - rural) - AYSEN	52: Farrallones Marimelli - COCHAMO
SUCURSAL	17: Seno Aysen (A. Calientes - rural) - AYSEN	53: Noroeste Isla Alao - QUINCHAO
SUCURSAL	18: Butschauques (rural) - QUEMOCHI	54: Estero Cáceres - AYSEN
SUCURSAL	19: Taucolon (rural) - QUEMOCHI	
SUCURSAL	20: Alcalde de Raucó (rural) - CHONCHI	
SUCURSAL	21: Estero El Canelo (rural) - MELIPEUCO	
SUCURSAL	22: Punta Lucu (rural) - PUQUELDON	
SUCURSAL	24: Punta Mano - AYSEN	
SUCURSAL	25: Punta Negro - AYSEN	
SUCURSAL	26: Punta Angosta - AYSEN	
SUCURSAL	27: Isla Partida - AYSEN	
SUCURSAL	29: Punta Angosta Sector 2 - AYSEN	
SUCURSAL	30: Punta Angosta Sector 3 - AYSEN	
SUCURSAL	31: Huicha (acopio) - CHONCHI	
SUCURSAL	32: Isla Tac (Sector Yahuen) - QUEMOCHI	
SUCURSAL	35: Ruta 1-39 Km. 12 Melipue (rural) - LOS LAGOS	
SUCURSAL	36: Isla Lin Lin (rural) - QUINCHAO	
SUCURSAL	37: Canal Cholgo-rural - HUALAIHUE	
SUCURSAL	39: Canal Cholgo (Rio Arena)-rural - HUALAIHUE	
SUCURSAL	40: Canal Cholgo (Mansur)-rural - HUALAIHUE	
	6: Ten Ten (rural) - CASTRO	
	11: 5 de Abril s/n - DALCAHUE	
	33: C Allende Padin 270 CHACABUCO - AYSEN	
	38: Camino Chinguihue Km.7 - PUERTO MONTT	
	PLANTA DE PROCESO	
	8: Pangal 901 - AYSEN	
	SUCURSAL 28: Fresia 007 - DALCAHUE	
	SUCURSAL 34: Pangal 990 - AYSEN	
	OFICINA	
	5: Avda. Providencia 2653, Piso 15 - SANTIAGO	
	CASA MATRIZ	
	Ruta W-553 Km. 3.7 HUICHA - CHONCHI	
	CENTRO DE RESIDUOS:	
	SUCURSAL 10: Camino Mocopulli (rural) - DALCAHUE	
	PLANTA ALIMENTO EXTRUIDO:	
	SUCURSAL 14: Llano Blanco (rural) - LOS ANGELES	
	SUCURSAL 46: Serrano 456 - CASTRO	

NOMBRE CLIENTE: LORENA FARIDE ALARCÓN ROSAS

R.U.T.: 11.503.186-4

FECHA: 23.03.2016

DIRECCION: SECTOR LA PIRAMIDE TRAPEN S/N

COMUNA: Pto. Montt

PAIS: CHILE

GIRO: Taller de Redes

NOMBRE ADUANA:

EXPORTACION ☐ DONACION ☐ DEVOLUCION ☐

DIRECCION AG. ADUANA:

PUERTO EMBARQUE:

VENTA ☐ PRESTAMO ☐ TRASPASO ☒

CODIGO ARTICULO	CANTIDAD	UNID	DESCRIPCION	P. UNITARIO	VALOR
01	✓		TAPA LOBERA SUCIA		
			Codigo SASA 6020 - noo 100		
02	✓		Central Lobero sucio		
			Codigo SASA 6017 - noo 100		
			Codigo SASA 6030 - noo 100		
01	✓		TOIVA		
			De Centro Quinchao		
			A TALLER DE REDES SERVINETS.		
			TRASLADO NO CONSTITUTE VENTA.		

DESPACHADO POR: **CRISTIAN ASENCIO G.**
Rut: 17.718.571-K
Firma: **Adm. Centro Quinchao**
Salmones Antártica S.A.

E. TRANSPORTE: **Baron J. J.**
CHOFE: **Guillermo S. S.**
R.U.T.: **15.933.79-2**
PATENTE: **CB 2929**
Firma: **Guillermo S. S.**

RECIBIDO POR: **Baron J. J.**
NOMBRE: **Guillermo S. S.**
R.U.T.: **15.933.79-2**
RECIBI CONFORME

CONDICIONES DE VENTA
CONTADO ☐ CREDITO ☐
CHEQUE ☐
Nº **595134** BANCO **595134**
Nº **595134** DIAS **595134**

Firma: _____ Nombre: _____ R.U.T.: _____
Fecha: _____ Recinto: _____
"El acuse de recibo que se declara en este acto, de acuerdo a lo dispuesto en la letra b) del Art. 4º y la letra c) del Art. 5º de la Ley 19.983, acredita que la entrega de mercaderías o servicio(s) prestado(s) ha(n) sido recibido(s)."

ORIGINAL - CLIENTE

CENTRO DE CULTIVOS:

SUCURSAL 1: Astilleros (rural) - DALCAHUE
SUCURSAL 2: Changitad (rural) - CURACO DE VELEZ
SUCURSAL 3: Bahía Chacabuco (rural) - AYSEN
SUCURSAL 4: La Milla s/n - CURACO DE VELEZ
SUCURSAL 7: Quenac (rural) - QUINCHAO
SUCURSAL 12: Caguache (rural) - QUINCHAO
SUCURSAL 13: El Peral (rural) - LOS ANGELES
SUCURSAL 14: Llano Blanco (rural) - LOS ANGELES
SUCURSAL 15: Bahía Acanitida (rural) - AYSEN
SUCURSAL 16: Seno Aysen (Pa. Blanca) - AYSEN
SUCURSAL 17: Seno Aysen (A. Calientes) - AYSEN
SUCURSAL 18: Butchaques (rural) - QUEMCHI
SUCURSAL 19: Taucoñon (rural) - QUEMCHI
SUCURSAL 20: Alcaide de Rauco (rural) - CHONCHI
SUCURSAL 21: Estero El Canelo (rural) - MELIPEUCO
SUCURSAL 22: Punta Lucu (rural) - PUQUELDON
SUCURSAL 24: Punta Mero - AYSEN
SUCURSAL 25: Punta Morro - AYSEN
SUCURSAL 26: Punta Angosta - AYSEN
SUCURSAL 27: Isla Partida - AYSEN
SUCURSAL 29: Punta Angosta Sector 2 - AYSEN
SUCURSAL 30: Punta Angosta Sector 3 - AYSEN
SUCURSAL 31: Huicha (acopio) - CHONCHI
SUCURSAL 32: Isla Tio (Sector Yahuen) - QUEMCHI
SUCURSAL 35: Ruta 1-39 Km. 12 Meliqueñ (rural) - LOS LAGOS
SUCURSAL 36: Isla Lin Lin (rural) - QUINCHAO
SUCURSAL 37: Canal Cholgo-rural - HUALAIHUE
SUCURSAL 39: Canal Cholgo (Rio Arena)-rural - HUALAIHUE
SUCURSAL 40: Canal Cholgo (Manisur)-rural - HUALAIHUE

SUCURSAL 41: Canal Cholgo (Farellón)-rural - HUALAIHUE
SUCURSAL 42: Ruta 5 Sur, cruce Los Tambores (rural) - LA UNION
SUCURSAL 43: Piscicultura Rupanquito, Cancura (rural) - OSORNO
SUCURSAL 44: Sur Punta Elisa - AYSEN
SUCURSAL 47: Estero Arnoldo - AYSEN
SUCURSAL 48: Estero Walker (P. Taitao) - AYSEN
SUCURSAL 49: Isla Sánchez (Sector Sur-Este) - GUAITECAS
SUCURSAL 50: Canal Pérez Norte (Este Isla Boba) GUAITECAS
SUCURSAL 51: Canal Pérez Norte-Rural (Este Isla Boba) GUAITECAS
SUCURSAL 52: Farrallones Marimelli - COCHAMO
SUCURSAL 53: Noroeste Isla Alao - QUINCHAO
SUCURSAL 54: Estero Cáceres - AYSEN

BODEGA

SUCURSAL 6: Ten Ten (rural) - CASTRO
SUCURSAL 11: 5 de Abril s/n - DALCAHUE
SUCURSAL 33: C. Allende Padín 270 CHACABUCO - AYSEN
SUCURSAL 38: Camino Chinguhue Km.7 - PUERTO MONTT

PLANTA DE PROCESO

SUCURSAL 8: Pangal 901 - AYSEN
SUCURSAL 28: Fresia 007 - DALCAHUE
SUCURSAL 34: Pangal 990 - AYSEN

OFICINA

SUCURSAL 5: Avda. Providencia 2653, Piso 15 - SANTIAGO
CASA MATRIZ Ruta W-853 Km.3.7 HUICHA - CHONCHI

CENTRO DE RESIDUOS:

SUCURSAL 10: Camino Mocopulli (rural) - DALCAHUE

PLANTA ALIMENTO EXTRUIDO:

SUCURSAL 14: Llano Blanco (rural) - LOS ANGELES
SUCURSAL 46: Serrano 456 - CASTRO

R.U.T.: 86.100.500-3

GUIA DE DESPACHO

Nº 602228

S.I.I. - CASTRO

FECHA VIGENCIA EMISION HASTA: 30/JUNIO/2017

NOMBRE CLIENTE: **LORENA FARIDE ALARCON ROJAS**

R.U.T.: **11.503.186-4**

FECHA: **06-06-2016**

DIRECCION: **SECTOR LA GRANIDE - TRAPEN SIN**

COMUNA: **PTO. MONTT**

PAIS: **CHILE**

GIRO: **TALLER DE REDES.**

NOMBRE ADUANA:

EXPORTACION ☐ DONACION ☐ DEVOLUCION ☐

DIRECCION AG. ADUANA:

PUERTO EMBARQUE:

VENTA ☐ PRESTAMO ☐ TRASPASO ☒

DIGITO ARTICULO	CANTIDAD	UNID	DESCRIPCION	P. UNITARIO	VALOR
05	✓		NALLAS PEGERAS DE 20x20 SUCIAS Codigo-R 10685 - JAULA = 203 Codigo-C 3603 - JAULA = 205 Codigo-R 5537 - JAULA = 207 Codigo-C 3630 - JAULA = 209 Codigo-C 3610 - JAULA = 211		
01	✓		TOLVA DE CENTRO QUINCHAO A TALLER DE REDES SERVIMETS. TRASADO NO CONSTITUTE VENTA.		

DESPACHADO POR: **CRISTIAN ASENCIO G.**
NOMBRE: **Rut.: 17.718.571-K**
FIRMA: **Adm. Centro Quinchao**
Salmones Antártica S.A.
VºBº JEFATURA

E. TRANSPORTE: **3.200.000**
CHOFER: **YAN RAIN**
R.U.T.: **13.894.500-4**
PATENTE: **15.1442**
FIRMA: **[Firma]**

RECIBIDO POR: _____
NOMBRE: _____
R.U.T.: _____
RECIBI CONFORME

CONDICIONES DE VENTA
CONTADO ☐ CREDITO ☐
CHEQUE ☐
Nº _____ BANCO _____
Nº _____ DIAS _____

Firma: _____ Nombre: _____ R.U.T.: _____
Fecha: _____ Recinto: _____
"El acuse de recibo que se declara en este acto, de acuerdo a lo dispuesto en la letra b) del Art. 4º y la letra c) del Art. 5º de la Ley 19.983, acredita que la entrega de mercaderías o servicio(s) prestado(s) ha(n) sido recibido(s)."

CASA MATRIZ: Ruta W-853 Km. 3.7 Huicha - CHONCHI

Fono: (65) 2673300 Fax: (65) 2673301

CENTRO DE CULTIVOS:

SUCURSAL 1: Astilleros (rural) - DALCAHUE
SUCURSAL 2: Chanuitad (rural) - CURACO DE VELEZ
SUCURSAL 3: Bahía Chacabuco (rural) - AYSEN
SUCURSAL 4: La Marina sin - CURACO DE VELEZ
SUCURSAL 7: Oquénac (rural) - QUINCHAO
SUCURSAL 12: Caguache (rural) - QUINCHAO
SUCURSAL 13: El Peral (rural) - LOS ANGELES
SUCURSAL 14: Llano Blanco (rural) - LOS ANGELES
SUCURSAL 15: Bahía Acanitida (rural) - AYSEN
SUCURSAL 16: Seno Aysen (Pa. Blanca - rural) - AYSEN
SUCURSAL 17: Seno Aysen (A. Calientes - rural) - AYSEN
SUCURSAL 18: Butachauques (rural) - QUEMCHI
SUCURSAL 19: Taucolon (rural) - QUEMCHI
SUCURSAL 20: Alcaide de Raucó (rural) - CHONCHI
SUCURSAL 21: Estero El Canelo (rural) - MELIPUICO
SUCURSAL 22: Punta Lucu (rural) - PUQUELDON
SUCURSAL 24: Punta Mano - AYSEN
SUCURSAL 25: Punta Morro - AYSEN
SUCURSAL 26: Punta Angosta - AYSEN
SUCURSAL 27: Isla Paritica - AYSEN
SUCURSAL 29: Punta Angosta Sector 2 - AYSEN
SUCURSAL 30: Punta Angosta Sector 3 - AYSEN
SUCURSAL 31: Huicha (acopio) - CHONCHI
SUCURSAL 32: Isla Tac (sector Yahush) - QUEMCHI
SUCURSAL 35: Ruta 1-39 Km. 12 Melipue (rural) - LOS LAGOS
SUCURSAL 36: Isla Lin Lin (rural) - QUINCHAO
SUCURSAL 37: Canal Cholgo (rural) - HUALAIHUE
SUCURSAL 39: Canal Cholgo (Rio Arena) - rural - HUALAIHUE
SUCURSAL 40: Canal Cholgo (Marisur) - rural - HUALAIHUE

SUCURSAL 41: Canal Cholgo (Farellón) - rural - HUALAIHUE
SUCURSAL 42: Ruta 5 Sur, cruce Los Tambores (rural) - LA UNION
SUCURSAL 43: Piscicultura Rupanquito, Cancura (rural) - OSORNO
SUCURSAL 44: Sur Punta Elisa - AYSEN
SUCURSAL 47: Estero Arnoldo - AYSEN
SUCURSAL 48: Estero Walker (P. Taitao) - AYSEN
SUCURSAL 49: Isla Sánchez (Sector Sur-Este) - GUAITECAS
SUCURSAL 50: Canal Pérez Norte (Este Isla Bobe) - GUAITECAS
SUCURSAL 51: Canal Pérez Norte-Rural (Este Isla Bobe) - GUAITECAS
SUCURSAL 52: Farrallones Marmell - COCHAMO
SUCURSAL 53: Norcoste Isla Alao - QUINCHAO
SUCURSAL 54: Estero Cáceres - AYSEN
BODEGA :
SUCURSAL 6: Ten Ten (rural) - CASTRO
SUCURSAL 11: 5 de Abril sin - DALCAHUE
SUCURSAL 33: C. Allende Padín 270 CHACABUCO - AYSEN
SUCURSAL 38: Camino Chinguihue Km. 7 - PUERTO MONTT
PLANTA DE PROCESO
SUCURSAL 8: Pangal 901 - AYSEN
SUCURSAL 28: Fresia 007 - DALCAHUE
SUCURSAL 34: Pangal 990 - AYSEN
OFICINA
SUCURSAL 5: Avda. Providencia 2653, Piso 15 - SANTIAGO
CASA MATRIZ : Ruta W-853 Km. 3.7 HUICHA - CHONCHI
CENTRO DE RESIDUOS:
SUCURSAL 10: Camino Mocopulli (rural) - DALCAHUE
PLANTA ALIMENTO EXTRUIDO:
SUCURSAL 14: Llano Blanco (rural) - LOS ANGELES
SUCURSAL 46: Serrano 456 - CASTRO

R.U.T.: 86.100.500-3

GUIA DE DESPACHO

Nº 602231

S.I.I. - CASTRO

FECHA VIGENCIA EMISION HASTA: 30/JUNIO/2017

NOMBRE CLIENTE: **LORENA FARRIDE ALARCÓN ROJAS** R.U.T.: **11.503.186-4**

FECHA: **08-06-2016**

DIRECCION: **SECTOR LA PRANIDE - TRAPEN SIN** COMUNA: **Pto. Montt**

PAIS: **CHILE**

GIRO: **Taller de Redes**

NOMBRE ADUANA:

EXPORTACION ☐ DONACION ☐ DEVOLUCION ☐

DIRECCION AG. ADUANA:

PUERTO EMBARQUE:

VENTA ☐ PRESTAMO ☐ TRASPASO ☒

CODIGO ARTICULO	CANTIDAD	UNID	DESCRIPCION	P. UNITARIO	VALOR
05	✓		PAJAS RECERAS DE 20x20 SUCIAS Codigo = C 3606 - JAULA = 201 Codigo = C 3626 - JAULA = 202 Codigo = C 3625 - JAULA = 204 Codigo = R 7213 - JAULA = 208 Codigo = C 3608 - JAULA = 210		
01	✓		TOIVA. DE CENTRO QUINCHAO A TALLER DE REDES SERVINETS TRASLADO NO CONSTITUYE VENTA.		

DESPACHADO POR: **CRISTIAN ASENCIO G.**
NOMBRE: **Rut.: 17.718.571-K**
Adm. Centro **Quinchao**
Salmones Antártica S.A.
VºBº JEFATURA

E. TRANSPORTE **Bernaldo**
CHOFER **IVAN RAIN**
R.U.T. **13.504.540-4**
PATENTE **CHO 1412**
FIRMA

RECIBIDO POR
NOMBRE
R.U.T.
RECIBI CONFORME

CONDICIONES DE VENTA
CONTADO ☐ CREDITO ☐
CHEQUE ☐
Nº BANCO
Nº DIAS

Firma: Nombre:

R.U.T.:

Fecha: Recinto:

"El acuse de recibo que se declara en este acto, de acuerdo a lo dispuesto en la letra b) del Art. 4º, y la letra c) del Art. 5º de la Ley 19.983, acredita que la entrega de mercaderías o servicio(s) prestado(s) ha(n) sido recibido(s)."

CASA MATRIZ: Ruta W-853 Km. 3.7 Huicha - CHONCHI

Fono: (65) 2673300 Fax: (65) 2673301

CENTRO DE CULTIVOS:

SUCURSAL 1: Astilleros (rural) - DALCAHUE
SUCURSAL 2: Chanuitad (rural) - CURACO DE VELEZ
SUCURSAL 3: Bahía Chacabuco (rural) - AYSEN
SUCURSAL 4: La Marina sin - CURACO DE VELEZ
SUCURSAL 7: Oquénac (rural) - QUINCHAO
SUCURSAL 12: Caguache (rural) - QUINCHAO
SUCURSAL 13: El Peral (rural) - LOS ANGELES
SUCURSAL 14: Llano Blanco (rural) - LOS ANGELES
SUCURSAL 15: Bahía Acanitida (rural) - AYSEN
SUCURSAL 16: Seno Aysen (Pta. Blanca - rural) - AYSEN
SUCURSAL 17: Seno Aysen (A. Calientes - rural) - AYSEN
SUCURSAL 18: Butachauques (rural) - QUEMCHI
SUCURSAL 19: Taucolon (rural) - QUEMCHI
SUCURSAL 20: Alcaide de Raucó (rural) - CHONCHI
SUCURSAL 21: Estero El Canelo (rural) - MELIPUICO
SUCURSAL 22: Punta Lucu (rural) - PUQUELDON
SUCURSAL 24: Punta Mano - AYSEN
SUCURSAL 25: Punta Morro - AYSEN
SUCURSAL 26: Punta Angosta - AYSEN
SUCURSAL 27: Isla Paritica - AYSEN
SUCURSAL 29: Punta Angosta Sector 2 - AYSEN
SUCURSAL 30: Punta Angosta Sector 3 - AYSEN
SUCURSAL 31: Huicha (acopio) - CHONCHI
SUCURSAL 32: Isla Tac (sector Yahush) - QUEMCHI
SUCURSAL 35: Ruta 1-39 Km. 12 Melipueque (rural) - LOS LAGOS
SUCURSAL 36: Isla Lin Lin (rural) - QUINCHAO
SUCURSAL 37: Canal Cholgo (rural) - HUALAIHUE
SUCURSAL 39: Canal Cholgo (Rio Arena) - rural - HUALAIHUE
SUCURSAL 40: Canal Cholgo (Marisur) - rural - HUALAIHUE

SUCURSAL 41: Canal Cholgo (Farellón) - rural - HUALAIHUE
SUCURSAL 42: Ruta 5 Sur, cruce Los Tambores (rural) - LA UNION
SUCURSAL 43: Piscicultura Rupanquito, Cancura (rural) - OSORNO
SUCURSAL 44: Sur Punta Elisa - AYSEN
SUCURSAL 47: Estero Arnoldo - AYSEN
SUCURSAL 48: Estero Walker (P. Taitao) - AYSEN
SUCURSAL 49: Isla Sánchez (Sector Sur-Este) - GUAITECAS
SUCURSAL 50: Canal Pérez Norte (Este Isla Bobe) - GUAITECAS
SUCURSAL 51: Canal Pérez Norte-Rural (Este Isla Bobe) - GUAITECAS
SUCURSAL 52: Farrallones Marmelli - COCHAMU
SUCURSAL 53: Norcoste Isla Alao - QUINCHAO
SUCURSAL 54: Estero Cáceres - AYSEN
BODEGA :
SUCURSAL 6: Ten Ten (rural) - CASTRO
SUCURSAL 11: 5 de Abril sin - DALCAHUE
SUCURSAL 33: C. Allende Padín 270 CHACABUCO - AYSEN
SUCURSAL 38: Camino Chinguihue Km. 7 - PUERTO MONTT
PLANTA DE PROCESO
SUCURSAL 8: Pangal 901 - AYSEN
SUCURSAL 28: Fresia 007 - DALCAHUE
SUCURSAL 34: Pangal 990 - AYSEN
OFICINA
SUCURSAL 5: Avda. Providencia 2653, Piso 15 - SANTIAGO
CASA MATRIZ : Ruta W-853 Km. 3.7 HUICHA - CHONCHI
CENTRO DE RESIDUOS:
SUCURSAL 10: Camino Mocopulli (rural) - DALCAHUE
PLANTA ALIMENTO EXTRUIDO:
SUCURSAL 14: Llano Blanco (rural) - LOS ANGELES
SUCURSAL 46: Serrano 456 - CASTRO

R.U.T.: 86.100.500-3

GUIA DE DESPACHO

Nº 602231

S.I.I. - CASTRO

FECHA VIGENCIA EMISION HASTA: 30/JUNIO/2017

NOMBRE CLIENTE: **LORENA FARRIDE ALARCÓN ROJAS** R.U.T.: **11.503.186-4**

FECHA: **08-06-2016**

DIRECCION: **SECTOR LA PRANIDE - TRAPEN SIN** COMUNA: **Pto. Montt**

PAIS: **CHILE**

GIRO: **Taller de Redes**

NOMBRE ADUANA:

EXPORTACION ☐ DONACION ☐ DEVOLUCION ☐

DIRECCION AG. ADUANA:

PUERTO EMBARQUE:

VENTA ☐ PRESTAMO ☐ TRASPASO ☒

CODIGO ARTICULO	CANTIDAD	UNID	DESCRIPCION	P. UNITARIO	VALOR
05	✓		PAJAS RECERAS DE 20x20 SUCIAS Codigo = C 3606 - JAULA = 201 Codigo = C 3626 - JAULA = 202 Codigo = C 3625 - JAULA = 204 Codigo = R 7213 - JAULA = 208 Codigo = C 3608 - JAULA = 210		
01	✓		TOIVA. DE CENTRO QUINCHAO A TALLER DE REDES SERVINETS TRASLADO NO CONSTITUYE VENTA.		

OT
16639
16643

08-06-16
MAYO P.
PU 4472
JP 1484
Kman

DESPACHADO POR: **CRISTIAN ASENCIO G.**
NOMBRE: **Rut.: 17.718.571-K**
Adm. Centro **Quinchao**
Salmones Antártica S.A.
VºBº JEFATURA

E. TRANSPORTE **BZANJALAO**
CHOFER **IVAN RAIN**
R.U.T. **13.504.540-4**
PATENTE **CHO 1412**
FIRMA

RECIBIDO POR
NOMBRE
R.U.T.
RECIBI CONFORME

CONDICIONES DE VENTA
CONTADO ☐ CREDITO ☐
CHEQUE ☐
Nº BANCO
Nº DIAS

Firma: _____ Nombre: _____ R.U.T.: _____

Fecha: _____ Recinto: _____

"El acuse de recibo que se declara en este acto, de acuerdo a lo dispuesto en la letra b) del Art. 4º, y la letra c) del Art. 5º de la Ley 19.983, acredita que la entrega de mercaderías o servicio(s) prestado(s) ha(n) sido recibido(s)."

REDES KAWESHKAR LIMITADA.



KAWESHKAR

Confección, Reparación y
Mantenimiento de Redes y Serv. de Acuicultura.

Icalma 1020 - Pobl. Antillanca - Fono/Fax: 2271319 • PUERTO MONTT

R.U.T.: 76.085.839-0
GUIA DE DESPACHO

Nº 0006691

Aug 11 2016

S.I.I. - PUERTO MONTT 6691

Fecha de Vigencia Emisión hasta el 30 de junio 2017

Fecha, de 08 de 2.0 septiembre 2016

Señor(es) :
Dirección : Lorena Faride Alarcon Rojas R.U.T.:
Giro : Alejandro VIII 1233-Alto de Tenglo Ciudad : 11.503.186-4
Serv. Acuicolas, Contratista, Taller Redes/Confeccion Fono : Puerto Montt

Sírva(n)se recibir lo siguiente SOLO TRASLADO NO CONSTITUYE VENTA 652718508

CANTIDAD	DETALLE	V. UNITARIO
145x33.5 10" 210/360 B SASA-5205 - DSR-LAV-DSF		
145x33.5 10" 210/360 B SASA-5274 - DSR-LAV-DSF		
145x33.5 10" 210/360 B SASA-5275 - DSR-LAV-DSF		
3	Central Iobero Grande	Redes Loberas
0-10x65x85x30 10" 210/360 B SASA-7094 - DSR-LAV-DSF		
1	Frontal Lobero	Redes Loberas
31.5x31.5x15 2" 210/120 B SASA-1208 - DSR-LAV-DSF		
31.5x31.5x15 2" 210/120 B SASA-1478 - DSR-LAV-DSF		
2	Pecera de Engorda	Redes de Cultivo

REDES LIMPIAS, PECERA FISICA SASA-1489 FUE ENVIADA GUIA 6683 (E2202).

Resolucion de Calificacion Ambiental N°371/2003, Retiro en Camion Rampla

El acuse de recibo que se declara en este acto, de acuerdo a lo dispuesto en la letra b) del art. 4° y la letra c) del art. 5° de la Ley 19983, acredita que la entrega de mercaderías o servicio (s) prestado (s) ha (n) sido recibido (s).

NOTA: ESTA GUIA SERA REEMPLAZADA POR FACTURA.

E. TRANSPORTE
CHOFER
R.U.T.:
PATENTE

PEREZ
MARIO PEREZ

FIRMA: 4472

DESPACHADO POR
NOMBRE
FIRMA:

dveiasquez

V° B° EFATURA

NOMBRE
R.U.T.:
RECINTO:
FECHA:

FIRMA

V° B°
DEPTO. PRODUCCION
KAWESHKAR

TRIPPLICADO ORIGINAL: CLIENTE

REDES KAWESHKAR LIMITADA.



KAWESHKAR

Confección, Reparación y
Mantenimiento de Redes y Serv. de Acuicultura.

Icalma 1020 - Pobl. Antillanca - Fono/Fax: 2271319 • PUERTO MONTT

R.U.T.: 76.085.839-0
GUIA DE DESPACHO

Nº 0006699

Reg. 11.577.

6699

S.I.I. - PUERTO MONTT

Fecha de Vigencia Emisión hasta el 30 de junio 2017

Fecha, 02 de septiembre de 2016

Señor(es) : Lorena Faride Alarcon Rojas
Dirección : Alejandro VIII 1233-Altos de Tenglo
Giro : Serv. Acuicolas, Contratista, Taller Redes/Confeccion

R.U.T. : 11.503.186-4
Ciudad : Puerto Montt
Fono :

Centro Servinet
Sírva(n)se recibir lo siguiente.

SOLO TRASLADO NO CONSTITUYE VENTA 652718508

CANTIDAD	DETALLE	V. UNITARIO
145x33.5 10"	210/360 B SASA-1076 - DSR-LAV-DSF	
145x33.5 10"	210/360 B SASA-1421 - DSR-LAV-DSF	
145x33.5 10"	210/360 B SASA-5104 - DSR-LAV-DSF	
145x33.5 10"	210/360 B SASA-5186 - DSR-LAV-DSF	
145x33.5 10"	210/360 B SASA-5273 - DSR-LAV-DSF	
5	Central lobero Grande → 5277	Redes Loberas

REDES LIMPIAS, RED FISICA SASA-5277 EN GUIA 6673
5273

Resolucion de Calificacion Ambiental N°371/2003, Retiro en Camion Rampla

Vº Bº
DEPTO. PRODUCCION
KAWESHKAR

El acuse de recibo que se declara en este acto, de acuerdo a lo dispuesto en la letra b) del art. 4º y la letra c) del art. 5º de la Ley 19983, acredita que la entrega de mercaderías o servicio (s) prestado (s) ha (n) sido recibido (s).

NOTA: ESTA GUIA SERA REEMPLAZADA POR FACTURA.

E. TRANSPORTE
CHOFER
R.U.T.:
PATENTE

PEREZ

MARIO PEREZ

FIRMA RV-4472

DESPOCHADO POR
NOMBRE
FIRMA:

dvelasquez

Vº Bº JEFATURA

NOMBRE
R.U.T.:
RECINTO:
FECHA:

FIRMA

TRIPPLICADO: ORIGINAL: CLIENTE

REDES KAWESHKAR LIMITADA.



KAWESHKAR

Confección, Reparación y
Mantenión de Redes y Serv. de Acuicultura.

Icalma 1020 - P.O. Antillanca - Fono/Fax: 2271319 • PUERTO MONTT

R.U.T.: 76.085.839-0
GUIA DE DESPACHO

Nº 0006700

Reg! 11958.

6700

S.I.I. - PUERTO MONTT

Fecha de Vigencia Emisión hasta el 30 de junio 2017

Fecha. 12 de septiembre de 2016

Señor(es) :
Dirección : Lorena Faride Alarcon Rojas
Giro : Alejandro VIII 1233-Altos de Tenglo
Serv. Acuicolas, Contratista, Taller Redes/Confeccion

R.U.T. :
Ciudad : 11.503.186-4
Fono : Puerto Montt

Sírvase recibir lo siguiente: SOLO TRASLADO NO CONSTITUYE VENTA 652718508

CANTIDAD	DETALLE	V. UNITARIO
145x33.5 10"	210/360 B SASA-5138 - DSR-LAV-DSF	
145x33.5 10"	210/360 B SASA-5169 - DSR-LAV-DSF	
145x33.5 10"	210/360 B SASA-5191 - DSR-LAV-DSF	
145x33.5 10"	210/360 B SASA-5727 - DSR-LAV-DSF	
4	Central lobero Grande	Redes Loberas
0-10x65x85x30 10"	210/360 B ID-37105 - DSR-LAV-DSF - 1024	
0-10x65x85x30 10"	210/360 B ID-37126 - DSR-LAV-DSF - 7070	
2	Frontal Lobero	Redes Loberas

REDES LIMPIAS

Resolucion de Calificacion Ambiental N°371/2003, Retiro en Camion Rampla

Vo Bo
DEPTO. PRODUCCION
KAWESHKAR

PEREZ
MARIO PEREZ
PV-4472

dvelasquez

El acuse de recibo que se declara en este acto, de acuerdo a lo dispuesto en la letra b) del art. 4° y la letra c) del art. 5° de la Ley 19983, acredita que la entrega de mercaderías o servicio (s) prestado (s) ha (n) sido recibido (s).

NOTA: ESTA GUIA SERA REEMPLAZADA POR FACTURA.

E. TRANSPORTE
CHOFER
R.U.T.:
PATENTE

DESPACHADO POR
NOMBRE
FIRMA:

NOMBRE
R.U.T.:
RECINTO:
FECHA:

V° B° JEFATURA

FIRMA

TRIPULACION ORIGINAL: CLIENTE

Control Ing

Cliente	Característica	Fecha Ingreso	N°Guía origen	Centro Origen
Salmones Antártica S.A.	Pajarera	05-09-2016	6686	Río Arena
Salmones Antártica S.A.	Pajarera	05-09-2016	6686	Río Arena
Salmones Antártica S.A.	Pajarera	05-09-2016	6686	Río Arena
Salmones Antártica S.A.	Tapa Lobera	05-09-2016	6686	Río Arena
Salmones Antártica S.A.	Pecera	05-09-2016	6686	Quinchao
Salmones Antártica S.A.	Pecera	05-09-2016	6686	Quinchao
Salmones Antártica S.A.	Pecera	05-09-2016	6686	Quinchao
Salmones Antártica S.A.	Tapa Lobera	05-09-2016	6686	Alao
Salmones Antártica S.A.	Central Lob.	05-09-2016	6686	Alao
Salmones Antártica S.A.	Central Lob.	05-09-2016	6686	Alao
Salmones Antártica S.A.	Central Lob.	05-09-2016	6686	Alao
Salmones Antártica S.A.	Pecera	05-09-2016	6686	Río Arena
Salmones Antártica S.A.	Pajarera	05-09-2016	6687	Río Arena
Salmones Antártica S.A.	Bulto Perimetral	05-09-2016	6687	Río Arena
Salmones Antártica S.A.	Bulto Perimetral	05-09-2016	6687	Río Arena

Salmones Antártica S.A.	Bulto Perimetral	05-09-2016	6687	Río Arena
Salmones Antártica S.A.	Bulto Perimetral	05-09-2016	6687	Río Arena
Salmones Antártica S.A.	Bulto Perimetral	05-09-2016	6687	Río Arena
Salmones Antártica S.A.	Bulto Perimetral	05-09-2016	6687	Río Arena
Salmones Antártica S.A.	Bulto Perimetral	05-09-2016	6687	Río Arena
Salmones Antártica S.A.	Bulto Perimetral	05-09-2016	6687	Río Arena
Salmones Antártica S.A.	Bulto Perimetral	05-09-2016	6687	Río Arena
Salmones Antártica S.A.	Bulto Perimetral	05-09-2016	6687	Río Arena
Salmones Antártica S.A.	Bulto Perimetral	05-09-2016	6687	Río Arena
Salmones Antártica S.A.	Bulto Perimetral	05-09-2016	6687	Farallones
Salmones Antártica S.A.	Bulto Perimetral	05-09-2016	6687	Farallones
Aguas Claras S.A.	Central lobero	29-03-2016	425435	Huenquillahue
Aguas Claras S.A.	Central lobero	02-04-2016	429563	Capera
Aguas Claras S.A.	Pecera	30-03-2016	347850	Sotomó
Aguas Claras S.A.	Pecera	30-03-2016	347850	Sotomó
Salmones Antártica S.A.	Central lobero	08-09-2016	6691	Río Arena
Salmones Antártica S.A.	Central lobero	08-09-2016	6691	Alao
Salmones Antártica S.A.	Central lobero	08-09-2016	6691	Alao
Salmones Antártica S.A.	Tapa Lobera	08-09-2016	6691	Alao
Salmones Antártica S.A.	Pecera	08-09-2016	6691	Alao

Salmones Antártica S.A.	Pecera	08-09-2016	6691	Río Arena
Aquachile S.A.	Pecera	23-03-2016	427717	Guar
Aquachile S.A.	Cerco perimetral	23-02-2016	420376	Abtao
Aquachile S.A.	Cerco perimetral	23-02-2016	420376	Abtao
Aquachile S.A.	Cerco perimetral	23-02-2016	420376	Abtao
Aquachile S.A.	Cerco perimetral	23-02-2016	420376	Abtao
Aquachile S.A.	Cerco perimetral	23-02-2016	420376	Abtao
Aquachile S.A.	Cerco perimetral	23-02-2016	420376	Abtao
Aquachile S.A.	Cerco perimetral	23-02-2016	420376	Abtao
Aquachile S.A.	Cerco perimetral	23-02-2016	420376	Abtao
Aquachile S.A.	Cerco perimetral	23-02-2016	420376	Abtao
Salmones Antártica S.A.	Tapa Lobera	23-03-2016	595134	Quinchao
Australis Mar S.A.	Pecera	11-05-2016	109458	San Francisco
Salmones Antártica S.A.	Central lobero	09-09-2016	6699	Río Arena
Salmones Antártica S.A.	Central lobero	09-09-2016	6699	Río Arena
Salmones Antártica S.A.	Central lobero	09-09-2016	6699	Río Arena
Salmones Antártica S.A.	Central lobero	09-09-2016	6699	Río Arena
Salmones Antártica S.A.	Central lobero	09-09-2016	6699	Alao
Australis Mar S.A.	Tapa Lobera	06-06-2016	112442	Punta Goodar
Australis Mar S.A.	Pecera	27-04-2016	102390	San Francisco
Australis Mar S.A.	Pecera	27-04-2016	102390	San Francisco
Australis Mar S.A.	Pecera	11-05-2016	109457	San Francisco
Australis Mar S.A.	Central lobero	06-06-2016	112442	Punta Goodar

Salmones Antártica S.A.	Central lobero	12-09-2016	6700	Río Arena
Salmones Antártica S.A.	Central lobero	12-09-2016	6700	Río Arena
Salmones Antártica S.A.	Central lobero	12-09-2016	6700	Río Arena
Salmones Antártica S.A.	Central lobero	12-09-2016	6700	Río Arena
Salmones Antártica S.A.	Tapa Lobera	12-09-2016	6700	Río Arena
Salmones Antártica S.A.	Tapa Lobera	12-09-2016	6700	Río Arena
Australis Mar S.A.	Pecera	05-05-2016	109451	San Francisco
Australis Mar S.A.	Pecera	06-06-2016	112441	Punta Goodar
Australis Mar S.A.	Pecera	06-06-2016	112441	Punta Goodar
Aquachile S.A.	Cerco perimetral	23-02-2016	420376	Abtao
Aquachile S.A.	Cerco perimetral	23-02-2016	420376	Abtao
Aquachile S.A.	Cerco perimetral	23-02-2016	420376	Abtao
Aquachile S.A.	Cerco perimetral	23-02-2016	420376	Abtao
Aquachile S.A.	Cerco perimetral	23-02-2016	420376	Abtao
Aquachile S.A.	Cerco perimetral	23-02-2016	420376	Abtao
Aquachile S.A.	Cerco perimetral	23-02-2016	420376	Abtao
Aquachile S.A.	Cerco perimetral	23-02-2016	420376	Abtao
Aquachile S.A.	Cerco perimetral	23-02-2016	420376	Abtao
Aquachile S.A.	Cerco perimetral	23-02-2016	420376	Abtao
Australis Mar S.A.	Central lobero	14-05-2016	110624	Canal Costa
Australis Mar S.A.	Central lobero	09-05-2016	110628	Canal Costa
Salmones Antártica S.A.	Pecera	06-06-2016	602228	Quinchao
Salmones Antártica S.A.	Pecera	06-06-2016	602228	Quinchao

Salmones Antártica S.A.	Pecera	06-06-2016	602228	Quinchao
Salmones Antártica S.A.	Pecera	08-06-2016	602231	Quinchao
Aquachile S.A.	Pecera	23-03-2016	427720	Guar
Aguas Claras S.A.	Pecera	30-03-2016	347850	Sotomó
Aguas Claras S.A.	Pecera	30-03-2016	347850	Sotomó
Aquachile S.A.	Pecera	30-03-2016	426446	Capera
Aquachile S.A.	Pecera	30-03-2016	426447	Capera
Aquachile S.A.	Pecera	30-03-2016	426447	Capera
Salmones Antártica S.A.	Pecera	08-06-2016	602231	Quinchao
Salmones Antártica S.A.	Pecera	08-06-2016	602231	Quinchao
Salmones Antártica S.A.	Pecera	30-01-2016	587499	Quinchao
Salmones Antártica S.A.	Pecera	08-06-2016	602231	Quinchao
Australis Mar S.A.	Central lobero	09-05-2016	110626	Costa
Aquachile S.A.	Pecera	23-03-2016	339265	Sotomó
Australis Mar S.A.	Pecera	06-05-2016	109452	San Francisco
Australis Mar S.A.	Pecera	11-05-2016	109458	San Francisco
Aquachile S.A.	Pecera	26-03-2016	427912	La Herradura
Aquachile S.A.	Pecera	26-03-2016	427912	La Herradura
Australis Mar S.A.	Pecera	11-05-2016	109458	San Francisco
Australis Mar S.A.	Pecera	10-05-2016	110667	Morgan
Australis Mar S.A.	Central lobero	10-05-2016	112312/112313	Matilde 1

(*)Proceso a realizar cuando lo solicite el cliente

Estado y proceso de Redes

Cantidad (unidades)	Código	Estado		Procesos		
		Sucia	Limpia	Lavado	Desinfección	Reparación
1	SASA3273		x			
1	SASA3307		x			
1	SASA3309		x			
1	SASA7015		x			
1	SASA0042		x			
1	SASA0044		x			
1	R1611		x			
1	SASA7097		x			
1	SASA5276		x			
1	SASA5279		x			
1	SASA5278		x			
1	SASA1468		x			
1	SASA3459		x			
1	SN12164		x			
1	SN12165		x			

1	ID37193		x			
1	ID37194		x			
1	ID37197		x			
1	ID37199		x			
1	ID37200		x			
1	SN14357		x			
1	SN14359		x			
1	SN4163		x			
1	SN4787		x			
1	ACH0088	x		05-sep		
1	ACH13861	x		06-sep	06-sep	
1	ACH2249	x		06-sep	06-sep	12-sep
1	ACH2889	x		06-sep	06-sep	15-sep
1	SASA5205		x			
1	SASA5274		x			
1	SASA5275		x			
1	SASA7094		x			
1	SASA1208		x			

1	SASA1489		x			
1	ACH0010	x		08-sep	08-sep	12-sep
1	SN16930	x		08-sep	08-sep	08-sep
1	SN16929	x		08-sep	08-sep	08-sep
1	SN16928	x		08-sep	08-sep	08-sep
1	SN16927	x		08-sep	08-sep	08-sep
1	SN16924	x		08-sep	08-sep	08-sep
1	SN16925	x		08-sep	08-sep	08-sep
1	SN16926	x		08-sep	08-sep	08-sep
1	SN16940	x		08-sep	08-sep	08-sep
1	SASA6020	x		08-sep	09-sep	09-sep
1	BNS-35073-15	x		08-sep		
1	SASA1076		x			
1	SASA1421		x			
1	SASA5104		x			
1	SASA5186		x			
1	SASA5277		x			
1	AM005083	x		09-sep		
1	KW12479	x		09-sep		
1	BNS35045-15	x		09-sep		
1	BNS-35082-15	x		09-sep		
1	AM005092	x		10-sep	10-sep	26-sep

1	SASA5138		x			
1	SASA5169		x			
1	SASA5191		x			
1	SASA5127		x			
1	SASA1024		x			
1	SASA7050		x			
1	KW12480	x		12-sep		
1	AM005043	x		12-sep		
1	AM005091	x		12-sep	26-sep	26-sep
1	SN16931	x		12-sep	12-sep	12-sep
1	SN16932	x		12-sep	12-sep	12-sep
1	SN16933	x		12-sep	12-sep	12-sep
1	SN16934	x		12-sep	12-sep	12-sep
1	SN16935	x		12-sep	12-sep	12-sep
1	SN16936	x		12-sep	12-sep	12-sep
1	SN16937	x		12-sep	12-sep	12-sep
1	SN16938	x		12-sep	12-sep	12-sep
1	SN16939	x		12-sep	12-sep	13-sep
1	AM005785	x		13-sep	24-sep	24-sep
1	AM005783	x		13-sep	13-sep	24-sep
1	SASA10685	x		13-sep		
1	SASA5537	x		13-sep		

1	C3610	x		13-sep		
1	C3626	x		13-sep	20-sep	20-sep
1	ACH2871	x		14-sep	23-sep	23-sep
1	ACH2643	x		14-sep	16-sep	16-sep
1	ACH3064	x		14-sep	23-sep	23-sep
1	ACH2773	x		14-sep		
1	ACH2254/66	x		14-sep		
1	ACH2304	x		14-sep		
1	R7213	x		14-sep		
1	C3609	x		14-sep	23-sep	23-sep
1	C3606	x		14-sep		
1	C3625	x		14-sep	20-sep	20-sep
1	AM005784	x		15-sep		
1	ACH2997	x		20-sep		
1	12471	x		21-sep		
1	BNS35073-15	x		21-sep		
1	ACH2602	x		26-sep		
1	ACH2015	x		26-sep		
1	KW12482	x		26-sep		
1	BNS-34593-15	x		27-sep		
1	RDA-8274	x		27-sep		

	Provenientes de taller de redes Kaweshkar Ltda. Solo recepción de redes limpias, no se han realizado procesos hasta la fecha (reparación o impregnado).
	Provenientes de taller de redes Kaweshkar Ltda. Solo recepción de redes limpias, no se han realizado procesos hasta la fecha (reparación o impregnado).
	Provenientes de taller de redes Kaweshkar Ltda. Solo recepción de redes limpias, no se han realizado procesos hasta la fecha (reparación o impregnado).
	Provenientes de taller de redes Kaweshkar Ltda. Solo recepción de redes limpias, no se han realizado procesos hasta la fecha (reparación o impregnado).
	Provenientes de taller de redes Kaweshkar Ltda. Solo recepción de redes limpias, no se han realizado procesos hasta la fecha (reparación o impregnado).
	Provenientes de taller de redes Kaweshkar Ltda. Solo recepción de redes limpias, no se han realizado procesos hasta la fecha (reparación o impregnado).
	Provenientes de taller de redes Kaweshkar Ltda. Solo recepción de redes limpias, no se han realizado procesos hasta la fecha (reparación o impregnado).
	Provenientes de taller de redes Kaweshkar Ltda. Solo recepción de redes limpias, no se han realizado procesos hasta la fecha (reparación o impregnado).
	Provenientes de taller de redes Kaweshkar Ltda. Solo recepción de redes limpias, no se han realizado procesos hasta la fecha (reparación o impregnado).
	Se realizó lavado de redes recepcionados en el mes de marzo del 2016.
	Se realizó lavado de redes recepcionados en el mes de abril del 2016.
	Se realizó lavado y reparación de redes recepcionados en el mes de marzo del 2016.
	Se realizó lavado y reparación de redes recepcionados en el mes de marzo del 2016.
	Provenientes de taller de redes Kaweshkar Ltda. Solo recepción de redes limpias, no se han realizado procesos hasta la fecha (reparación o impregnado).
	Provenientes de taller de redes Kaweshkar Ltda. Solo recepción de redes limpias, no se han realizado procesos hasta la fecha (reparación o impregnado).
	Provenientes de taller de redes Kaweshkar Ltda. Solo recepción de redes limpias, no se han realizado procesos hasta la fecha (reparación o impregnado).
	Provenientes de taller de redes Kaweshkar Ltda. Solo recepción de redes limpias, no se han realizado procesos hasta la fecha (reparación o impregnado).
	Provenientes de taller de redes Kaweshkar Ltda. Solo recepción de redes limpias, no se han realizado procesos hasta la fecha (reparación o impregnado).

	Provenientes de taller de redes Kaweshkar Ltda. Solo recepción de redes limpias, no se han realizado procesos hasta la fecha (reparación o impregnado).
	Se realizó lavado y reparación de redes recepcionados en el mes de marzo del 2016.
No	Se realizó lavado y reparación de redes recepcionados en el mes de febrero del 2016.
No	Se realizó lavado y reparación de redes recepcionados en el mes de febrero del 2016.
No	Se realizó lavado y reparación de redes recepcionados en el mes de febrero del 2016.
No	Se realizó lavado y reparación de redes recepcionados en el mes de febrero del 2016.
No	Se realizó lavado y reparación de redes recepcionados en el mes de febrero del 2016.
No	Se realizó lavado y reparación de redes recepcionados en el mes de febrero del 2016.
No	Se realizó lavado y reparación de redes recepcionados en el mes de febrero del 2016.
	Se realizó lavado y reparación de redes recepcionados en el mes de marzo del 2016.
	Se realizó lavado de redes recepcionados en el mes de mayo del 2016.
	Provenientes de taller de redes Kaweshkar Ltda. Solo recepción de redes limpias, no se han realizado procesos hasta la fecha (reparación o impregnado).
	Provenientes de taller de redes Kaweshkar Ltda. Solo recepción de redes limpias, no se han realizado procesos hasta la fecha (reparación o impregnado).
	Provenientes de taller de redes Kaweshkar Ltda. Solo recepción de redes limpias, no se han realizado procesos hasta la fecha (reparación o impregnado).
	Provenientes de taller de redes Kaweshkar Ltda. Solo recepción de redes limpias, no se han realizado procesos hasta la fecha (reparación o impregnado).
	Provenientes de taller de redes Kaweshkar Ltda. Solo recepción de redes limpias, no se han realizado procesos hasta la fecha (reparación o impregnado).
	Se realizó lavado de redes recepcionados en el mes de junio del 2016.
	Se realizó lavado de redes recepcionados en el mes de abril del 2016.
	Se realizó lavado de redes recepcionados en el mes de abril del 2016.
	Se realizó lavado de redes recepcionados en el mes de mayo del 2016.
	Se realizó lavado y reparación de redes recepcionados en el mes de junio del 2016.

	Provenientes de taller de redes Kaweshkar Ltda. Solo recepción de redes limpias, no se han realizado procesos hasta la fecha (reparación o impregnado).
	Provenientes de taller de redes Kaweshkar Ltda. Solo recepción de redes limpias, no se han realizado procesos hasta la fecha (reparación o impregnado).
	Provenientes de taller de redes Kaweshkar Ltda. Solo recepción de redes limpias, no se han realizado procesos hasta la fecha (reparación o impregnado).
	Provenientes de taller de redes Kaweshkar Ltda. Solo recepción de redes limpias, no se han realizado procesos hasta la fecha (reparación o impregnado).
	Provenientes de taller de redes Kaweshkar Ltda. Solo recepción de redes limpias, no se han realizado procesos hasta la fecha (reparación o impregnado).
	Provenientes de taller de redes Kaweshkar Ltda. Solo recepción de redes limpias, no se han realizado procesos hasta la fecha (reparación o impregnado).
	Se realizó lavado de redes recepcionados en el mes de mayo del 2016.
	Se realizó lavado de redes recepcionados en el mes de junio del 2016.
	Se realizó lavado y reparación de redes recepcionados en el mes de junio del 2016.
No	Se realizó lavado y reparación de redes recepcionados en el mes de febrero del 2016.
No	Se realizó lavado y reparación de redes recepcionados en el mes de febrero del 2016.
No	Se realizó lavado y reparación de redes recepcionados en el mes de febrero del 2016.
No	Se realizó lavado y reparación de redes recepcionados en el mes de febrero del 2016.
No	Se realizó lavado y reparación de redes recepcionados en el mes de febrero del 2016.
No	Se realizó lavado y reparación de redes recepcionados en el mes de febrero del 2016.
No	Se realizó lavado y reparación de redes recepcionados en el mes de febrero del 2016.
No	Se realizó lavado y reparación de redes recepcionados en el mes de febrero del 2016.
	Se realizó lavado y reparación de redes recepcionados en el mes de mayo del 2016.
	Se realizó lavado y reparación de redes recepcionados en el mes de mayo del 2016.
	Se realizó lavado de redes recepcionados en el mes de junio del 2016.
	Se realizó lavado de redes recepcionados en el mes de junio del 2016.

	Se realizó lavado de redes recepcionados en el mes de junio del 2016.
26-sep	Se realizó lavado, reparación e impregnación de redes recepcionados en el mes de junio del 2016.
	Se realizó lavado y reparación de redes recepcionados en el mes de marzo del 2016.
	Se realizó lavado y reparación de redes recepcionados en el mes de marzo del 2016.
	Se realizó lavado y recepción de redes recepcionados en el mes de marzo del 2016.
	Se realizó lavado de redes recepcionados en el mes de marzo del 2016.
	Se realizó lavado de redes recepcionados en el mes de marzo del 2016.
	Se realizó lavado de redes recepcionados en el mes de marzo del 2016.
	Se realizó lavado de redes recepcionados en el mes de junio del 2016.
24-sep	Se realizó lavado, reparación e impregnación de redes recepcionados en el mes de junio del 2016.
	Se realizó lavado de redes recepcionados en el mes de enero del 2016.
26-sep	Se realizó lavado, reparación e impregnación de redes recepcionados en el mes de junio del 2016.
	Se realizó lavado de redes recepcionados en el mes de mayo del 2016.
	Se realizó lavado de redes recepcionados en el mes de marzo del 2016.
	Se realizó lavado de redes recepcionados en el mes de mayo del 2016.
	Se realizó lavado de redes recepcionados en el mes de mayo del 2016.
	Se realizó lavado de redes recepcionados en el mes de mayo del 2016.
	Se realizó lavado de redes recepcionados en el mes de marzo del 2016.
	Se realizó lavado de redes recepcionados en el mes de marzo del 2016.
	Se realizó lavado de redes recepcionados en el mes de mayo del 2016.
	Se realizó lavado de redes recepcionados en el mes de mayo del 2016.
	Se realizó lavado de redes recepcionados en el mes de mayo del 2016.

Puerto Montt, 09 de septiembre de 2016

Señora
Dominique Hervé
Fiscal
Superintendencia de Medio Ambiente
Teatinos N°280, piso 9
Santiago

Mat.: Entrega reporte semanal sobre medida provisional.

**Ref.: Resolución Exenta N° 791
26/08/2016.**

De mi consideración:

Junto con saludar, y en representación del taller de lavado de redes "LORENA ALARCÓN ROJAS", Rut 11.503.186-4, domiciliado en Sector la Pirámide, Trapén, de la ciudad de Puerto Montt, y en mi calidad de dueña de la empresa que lleva mi nombre, Lorena Faride Alarcón Rojas, Rut 11.503.186-4, me presento a ustedes con el objeto de entregar la información solicitada en la medida provisional según Resolución Exenta N° 791 de 26 de agosto de 2016, que indica lo siguiente:

1.- Se deberá hacer un envío semanal de las guías de recepción de redes, detallando además en una planilla Excel, las empresas de origen de las redes, cantidad de redes (en unidades o peso en Kg), y los servicios que se presentarán respecto de cada una (lavado, reparación y/o pintado).

2.- Se deberá hacer un envío semanal de las guías de despacho a ESSAL de los RILes tratados, detallando la cantidad en m³ enviados.

En base a lo anterior, sírvase encontrar adjunto a ésta carta la información correspondiente a la semana 1 de la medida provisional que considera el periodo desde el 05 de septiembre, fecha en la cual se me notificó, hasta el día 08 de septiembre.

- ✓ Anexo I: Registros ingreso de redes al taller
- ✓ Anexo II: Registros disposición final de RILes tratados

Cabe indicar que los reportes semanales serán entregados los días viernes, considerando como fecha de cierre el día anterior por el periodo que dure la medida.

Los anexos a los cuales se hacen referencia, se adjuntan en formato digital.

Sin más, y esperando una favorable acogida, le saluda cordialmente,

Lorena Alarcón Rojas.

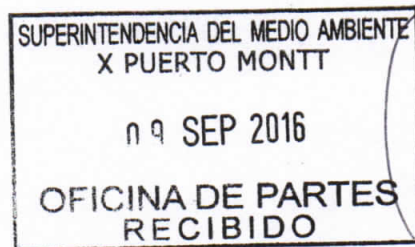

Puerto Montt, 16 de septiembre de 2016

Señora
Dominique Hervé
Fiscal
Superintendencia de Medio Ambiente
Teatinos N°280, piso 9
Santiago

Mat.: Entrega reporte semanal sobre medida provisional.

**Ref.: Resolución Exenta N° 791
26/08/2016.**

De mi consideración:

Junto con saludar, y en representación del taller de lavado de redes "LORENA ALARCÓN ROJAS", Rut 11.503.186-4, domiciliado en Sector la Pirámide, Trapén, de la ciudad de Puerto Montt, y en mi calidad de dueña de la empresa que lleva mi nombre, Lorena Faride Alarcón Rojas, Rut 11.503.186-4, me presento a ustedes con el objeto de entregar la información solicitada en la medida provisional según Resolución Exenta N° 791 de 26 de agosto de 2016, que indica lo siguiente:

1.- Se deberá hacer un envío semanal de las guías de recepción de redes, detallando además en una planilla Excel, las empresas de origen de las redes, cantidad de redes (en unidades o peso en Kg), y los servicios que se presentarán respecto de cada una (lavado, reparación y/o pintado).

2.- Se deberá hacer un envío semanal de las guías de despacho a ESSAL de los RILes tratados, detallando la cantidad en m³ enviados.

En base a lo anterior, sírvase encontrar adjunto a ésta carta la información correspondiente a la semana 2 de la medida provisional que considera el periodo desde el 08 de septiembre hasta el día 15 de septiembre del 2016.

- ✓ Anexo I: Registros ingreso de redes al taller
- ✓ Anexo II: Registros disposición final de RILes tratados

Adicionalmente se incluye información correspondiente a los procesos realizados el día 8 de septiembre a redes que fueron ingresadas en febrero, marzo y junio del presente año, debido a que no se contaba con la documentación al momento del cierre del reporte.

Los anexos a los cuales se hacen referencia, se adjuntan en formato digital.

Sin más, y esperando una favorable acogida, le saluda cordialmente,

Lorena Alarcón Rojas.



Puerto Montt, 23 de septiembre de 2016

Señora
Dominique Hervé
Fiscal
Superintendencia de Medio Ambiente
Teatinos N°280, piso 9
Santiago

**Mat.: Entrega reporte semanal sobre
medida provisional.**

**Ref.: Resolución Exenta N° 791
26/08/2016.**

De mi consideración:

Junto con saludar, y en representación del taller de lavado de redes "LORENA ALARCÓN ROJAS", Rut 11.503.186-4, domiciliado en Sector la Pirámide, Trapén, de la ciudad de Puerto Montt, y en mi calidad de dueña de la empresa que lleva mi nombre, Lorena Faride Alarcón Rojas, Rut 11.503.186-4, me presento a ustedes con el objeto de entregar la información solicitada en la medida provisional según Resolución Exenta N° 791 de 26 de agosto de 2016, que indica lo siguiente:

1.-Se deberá hacer un envío semanal de las guías de recepción de redes, detallando además en una planilla Excel, las empresas de origen de las redes, cantidad de redes(en unidades o peso en Kg), y los servicios que se presentarán respecto de cada una (lavado, reparación y/o pintado).

2.- Se deberá hacer un envío semanal de las guías de despacho a ESSAL de los RILes tratados, detallando la cantidad en m³ enviados.

En base a lo anterior, sírvase encontrar adjunto a ésta carta la información correspondiente a la semana 3 de la medida provisional que considera las acciones realizadas hasta el día 22 de septiembre del 2016.

- ✓ Anexo I: Registros ingreso de redes al taller
- ✓ Anexo II: Registros disposición final de RILes tratados

Los anexos a los cuales se hacen referencia, se adjuntan en formato digital.

Sin más, y esperando una favorable acogida, le saluda cordialmente,

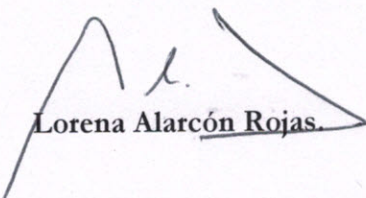
Lorena Alarcón Rojas

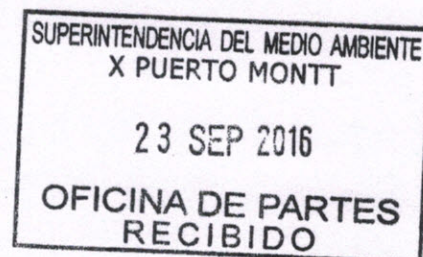

LORENA FARIDE ALARCON ROJAS

Servicios Acuícolas - Contratista
Taller de Redes y Confección
Transporte de Carga por Carretera

C. Matriz: Alejandro VIII - 1233 - Altos de Tenglo
Puerto Montt

Sucursal: Sector la Pirámide - Trapén s/n
Puerto Montt

Fono: 2 718508 - Cel.: 78977661

R.U.T.: 11.503.186 - 4

GUIA DE DESPACHO

Nº 0004353

S.I.I. - PUERTO MONTT

Fecha Vigencia Emisión hasta 30 de Junio de 20

Fecha: 06-09-2016.

Señor (es): ESSAL.

R.U.T.: 96.579.800-5

Ciudad: Pto Montt.

Dirección: Pte. IBAÑEZ.

Fono:

Giro: SERVICIOS SANITARIOS

Guía de Despacho Nº: 4353

Orden de Compra:

Resolución Ambiental Nº 22

Centro Destino: ESSAL.

01 Servicio Retiro R/L tratado 6m³.
DESDE TALLER SERVINETS HACIA ESSAL CALBUCO.

"Solo traslado no constituye venta"

Despachado por:

Nombre: Lorena Alarcon

Rut.: 10.771.740-6

Firma: Lorena

Transportista:

Chofer: Juan E. 120/01

Rut.: 16.311.939-5

Patente: 1202 67

Recibido por:

Nombre:

Rut.:

Certif. Desinf.:

El acuse de recibo que se declaran en este acto, de acuerdo a lo dispuesto en la letra b) del Art. 4º, y La Letra c) del Art. 5º de la ley 19983, acredita que la entrega de la mercadería(s) o servicio(s) prestado(s) ha(n) sido recibido(s).

DUPLICADO: SERVICIO IMPUESTOS INTERNO

NOTA: Esta Guía será reemplazada por Factura

LORENA FARIDE ALARCON ROJAS

Servicios Acuícolas - Contratista
Taller de Redes y Confección
Transporte de Carga por Carretera

C. Matriz: Alejandro VIII - 1233 - Altos de Tenglo

Puerto Montt

Sucursal: Sector la Pirámide - Trapén s/n

Puerto Montt

Fono: 2 718508 - Cel.: 78977661

R.U.T.: 11.503.186 - 4

GUIA DE DESPACHO

Nº 0004369

S.I.I. - PUERTO MONTT

Fecha Vigencia Emisión hasta 30 de Junio de 2016

Fecha: 13-09-2016.

Señor (es): Esal

R.U.T.: 96.579.800-5

Ciudad: Pto Montt

Dirección: Pta Ybáñez

Fono:

Giro: Servicio Sanitario

Guía de Despacho Nº: 4369

Orden de Compra:

Resolución Ambiental Nº 22

Centro Destino: Esal

01 Servicio Retiro del Tratado km3,
desde Taller Servinets hacia Esal Calbuco.

"No Constituye Venta, solo traslado"

Despachado por:

Nombre:

Rut.:

Firma:

Transportista:

Chofer:

Rut.:

Patente:

Recibido por:

Nombre:

Rut.:

Certif. Desinf.:

El acuse de recibo que se declaran en este acto, de acuerdo a lo dispuesto en la letra b) del Art. 4º, y La Letra c) del Art. 5º de la ley 19983, acredita que la entrega de la mercadería(s) o servicio(s) prestado(s) ha(n) sido recibido(s).

CUADRUPLICADO: COBRO EJECUTIVO CEDIBLE

NOTA: Esta Guía será reemplazada por Factura

LORENA FARIDE ALARCON ROJAS

**Servicios Acuícolas - Contratista
Taller de Redes y Confección
Transporte de Carga por Carretera**

C. Matriz: Alejandro VIII - 1233 - Altos de Tenglo
Puerto Montt

Sucursal: Sector la Pirámide - Trapén s/n
Puerto Montt

Fono: 2 718508 - Cel.: 78977661

**R.U.T.: 11.503.186 - 4
GUIA DE DESPACHO**

Nº 0004377

S.I.I. - PUERTO MONTT

Fecha Vigencia Emisión hasta 30 de Junio de 201

Fecha: 16-09-2016.

Señor (es): ESSAL

R.U.T.: 96.579.800-5

Ciudad: Pto. Montt

Dirección: Pte Ibañez

Fono:

Giro: Servicio Sanitario.

Guía de Despacho Nº:

Orden de Compra:

Resolución Ambiental Nº 22

Centro Destino: ESSAL.

01 Servicio Retiro RIL Tratado 6m³.
DESDE TALLER SERVINETS HACIA ESSAL CALBUCO.

Solo traslado no constituye venta.

Despachado por:

Transportista:

Nombre:

Chofer:

Rut:

Rut:

Firma:

Patente:

Recibido por:

Nombre:

Rut:

Certif. Desinf.:

El acuse de recibo que se declaran en este acto, de acuerdo a lo dispuesto en la letra b) del Art. 4º, y La Letra c) del Art. 5º de la ley 19983, acredita que la entrega de la mercadería(s) o servicio(s) prestado(s) ha(n) sido recibido(s).

DUPLICADO: SERVICIO IMPUESTOS INTERNO

NOTA: Esta Guía será reemplazada por Factura

LORENA FARIDE ALARCON ROJAS

Servicios Acuícolas - Contratista
Taller de Redes y Confección
Transporte de Carga por Carretera

C. Matriz: Alejandro VIII - 1233 - Altos de Tenglo
Puerto Montt

Sucursal: Sector la Pirámide - Trapén s/n
Puerto Montt

Fono: 2 718508 - Cel.: 78977661

R.U.T.: 11.503.186 - 4
GUIA DE DESPACHO

Nº 0004379

S.I.I. - PUERTO MONTT

Fecha Vigencia Emisión hasta 30 de Junio de 2017

Fecha: 21-09-2016.

Señor (es): Esal

R.U.T.: 96.549.800-5

Ciudad: Pto Montt

Dirección: Pte. Glosius

Fono:

Giro: Servicio Sanitario

Guía de Despacho Nº: R.11980

Orden de Compra:

Resolución Ambiental Nº 22

Centro Destino: Esal

01 Servicio neto al Tratado 6m³
desde taller Servinets hacia Esal Calbuco.

"No constituye venta, solo traslado"

Despachado por:

Nombre: Valere Operario C.

Rut.: 16.236.831-1

Firma: [Firma]

Transportista:

Chofer: [Firma]

Rut.: 16.311.938-5

Patente: 72K267

Recibido por:

Nombre:

Rut.:

Certif. Desinf.:

El acuse de recibo que se declaran en este acto, de acuerdo a lo dispuesto en la letra b) del Art. 4º, y La Letra c) del Art. 5º de la ley 19983, acredita que la entrega de la mercadería(s) o servicio(s) prestado(s) ha(n) sido recibido(s).

DUPLICADO: SERVICIO IMPUESTOS INTERNOS

NOTA: Esta Guía será reemplazada por Factura

Control RIL
sep-16

Fecha	N° Guía despacho	m3 retirados	Detalle	Tipo camión	Patente
06-09-2016	4353	6	Ril tratado	Aljibe	FLKZ-67
13-09-2016	4369	6	Ril tratado	Aljibe	FLKZ-67
16-09-2016	4377	6	Ril tratado	Aljibe	FLKZ-67
21-09-2016	4379	6	Ril tratado	Aljibe	FLKZ-67

Observaciones: No se han realizado retiros de RILes tratados entre los días 22 al 28 de Septiem

Disposición final
ESSAL
ESSAL
ESSAL
ESSAL

bre del 2016.

ACTA

En Puerto Montt, a 18 Agosto 2016, a petición de doña Lorena Faride Alarcón Rojas, C.I.Nac.Nº 11.503.186-4, chilena, casada, empresaria me constituí entre las 13,30 hrs. y 14,00 hrs., en el sector La Piramide, Trapen, comuna de Puerto Montt, en Taller de Redes de la peticionaria, y habiendo recorrido las instalaciones, el terreno, construcciones e implementaciones, además estuve presente en la toma de las fotografías 1, 2, 3, 4, 5, 6, 7, 8 y 9, todas debidamente rubricadas y timbradas acreditan que al 18 Agosto 2016, se mantiene cierre de área de lavado sin ingreso de nuevas redes y que en parte posterior al taller no existe corte de arboles, ni ingreso de maquinaria manteniéndose el lugar tal como en visita del 27 Julio 2016, con las notas que aparecen en las fotos.-



SERGIO ELGUETA BARRIENTOS

Notario Interino Primera Notaria Puerto Montt

1

Se mantiene cierre de Área sucia lavado, recepción de Redes y Planta de Tratamiento



2

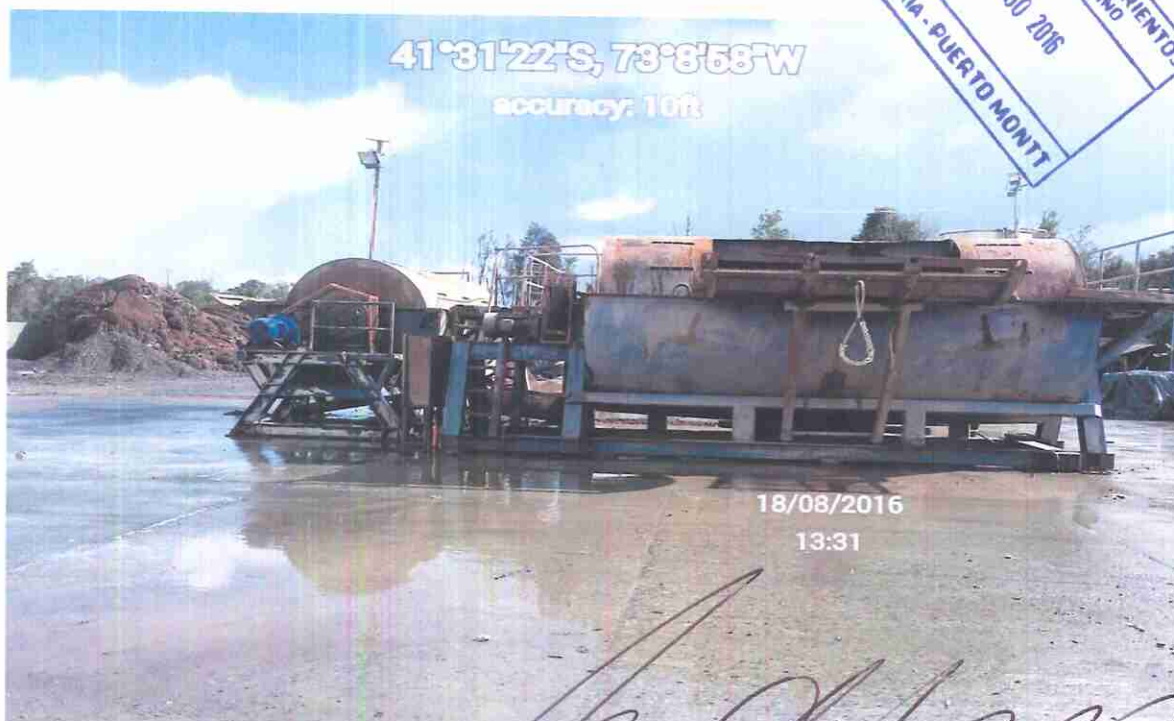

3

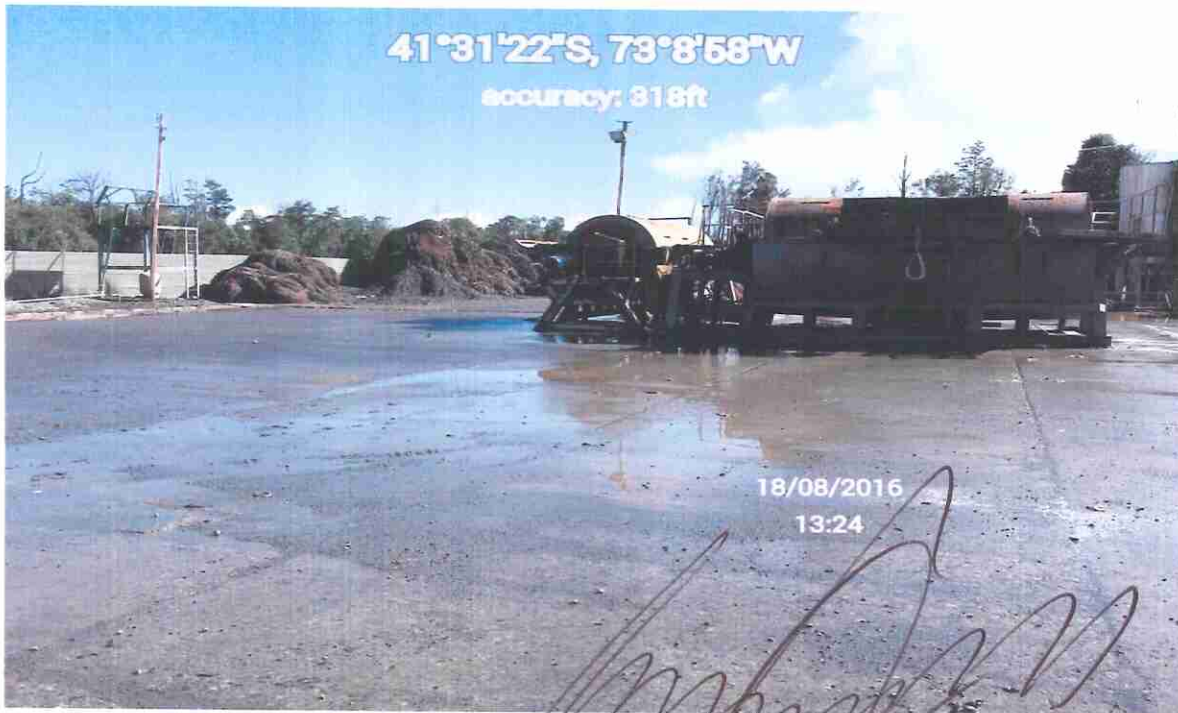

Planta de tratamiento sin funcionamiento

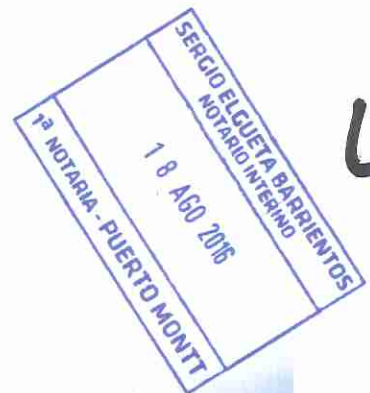

4



SITIO POSTERIOR TALLER, SE MANTIENE SIN TRABAJOS, SIN TRANSITO DE MAQUINARIA NI CORTES DE ARBOLES

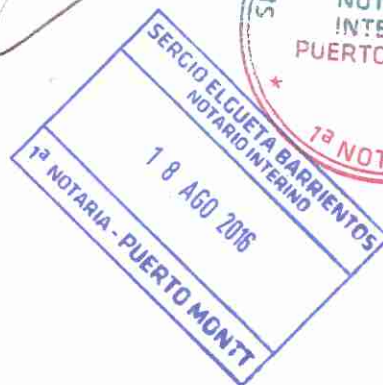



6

Se evidencia que planta de lavado se mantiene cerrada , certificado por notario

:

[Handwritten signature]

SERGIO ELCUETA BARRIENTOS
NOTARIO INTERINO
PUERTO MONTT

18 AGO 2016
NOTARIA - PUERTO MONTT

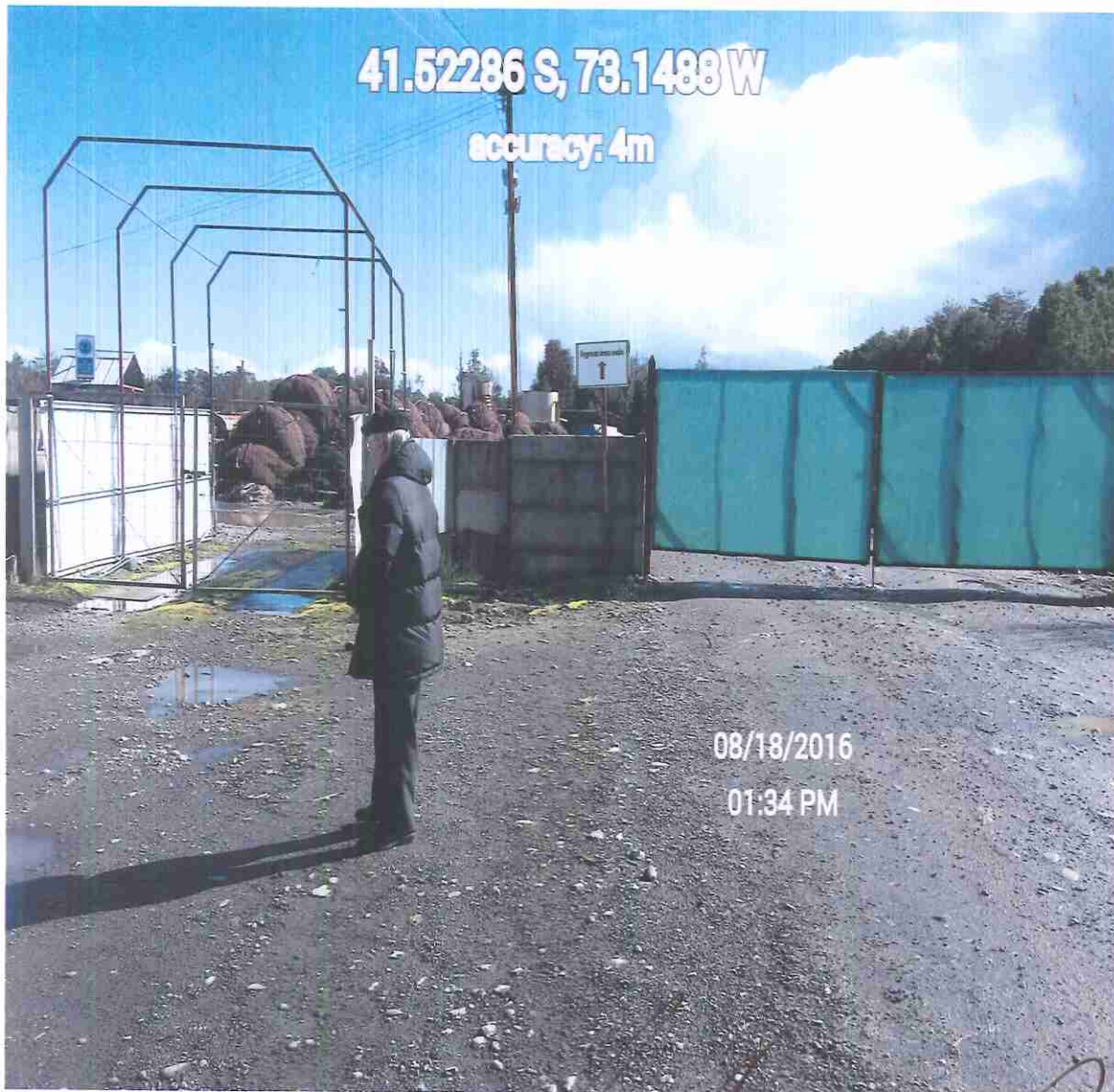

41.52286 S, 73.1488 W

accuracy: 4m

08/18/2016

01:34 PM

Planta de Lavado continua cerrada.

SERGIO ELGUETA BARRIENTOS
NOTARIO INTERINO
18 AGO 2016
1ª NOTARIA - PUERTO MONTT



8



Sitio posterior al taller se mantiene sin tránsito de maquinarias y tampoco corte de árboles , en condiciones similares a las del día 27/07/2016.

[Handwritten signature]

18 AGO 2016
NOTARIA - PUERTO MONTT

SERGIO ELGUETA BARRIENTOS
NOTARIO INTERINO
PUERTO MONTT
12 NOTARIA

9



Sector posterior al taller se mantiene sin cambios , certificado por notario.

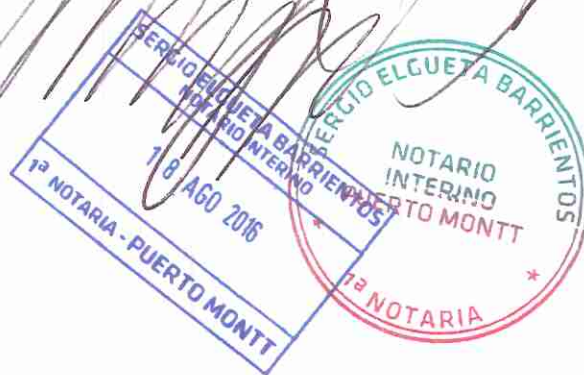

SERGIO BENEDICTO ELGUETA BARRIENTOS

Primera Notaria

Puerto Montt



ACTA

En Puerto Montt, a 28 de Julio de 2016, a petición de doña **LORENA ALARCÓN ROJAS** CI.NAC. **11.503.186-4**, Chilena, Casada, Industrial, domiciliado en Sector la Pirámide sin número, Trapén, Puerto Montt, en representación de Empresa **TALLERES DE REDES LORENA ALARCÓN ROJAS**, a las 13:40 Hrs, del 27 de Julio de 2016, pudiendo constatar que las fotografías del grupo **A)** que evidencian cierre de área de lavado y no ingreso de redes, además que la planta de tratamiento está paralizada; y grupo **B)** que refleja que se mantienen cerrados en sector de los pozos 1 y 2; y que no existe apozamiento en relación al pozo 3, los cuales se ven cerrados desde la vista ocular del 05 de Julio de 2016.-

Fotos: Grupo **A)** Fotos N° 7,8,9,10,11,12,13 y 14, en las cuales se advierte Terreno Limpio, desmalezado y preparado para utilizar empaste a plantación Arbórea.-

Puerto Montt 28 de Julio de 2016.-se.-

SERGIO BENEDICTO ELGUETA BARRIENTOS

Notario Público Interino



1
Foto cierre Área Lavado, según medida provisional

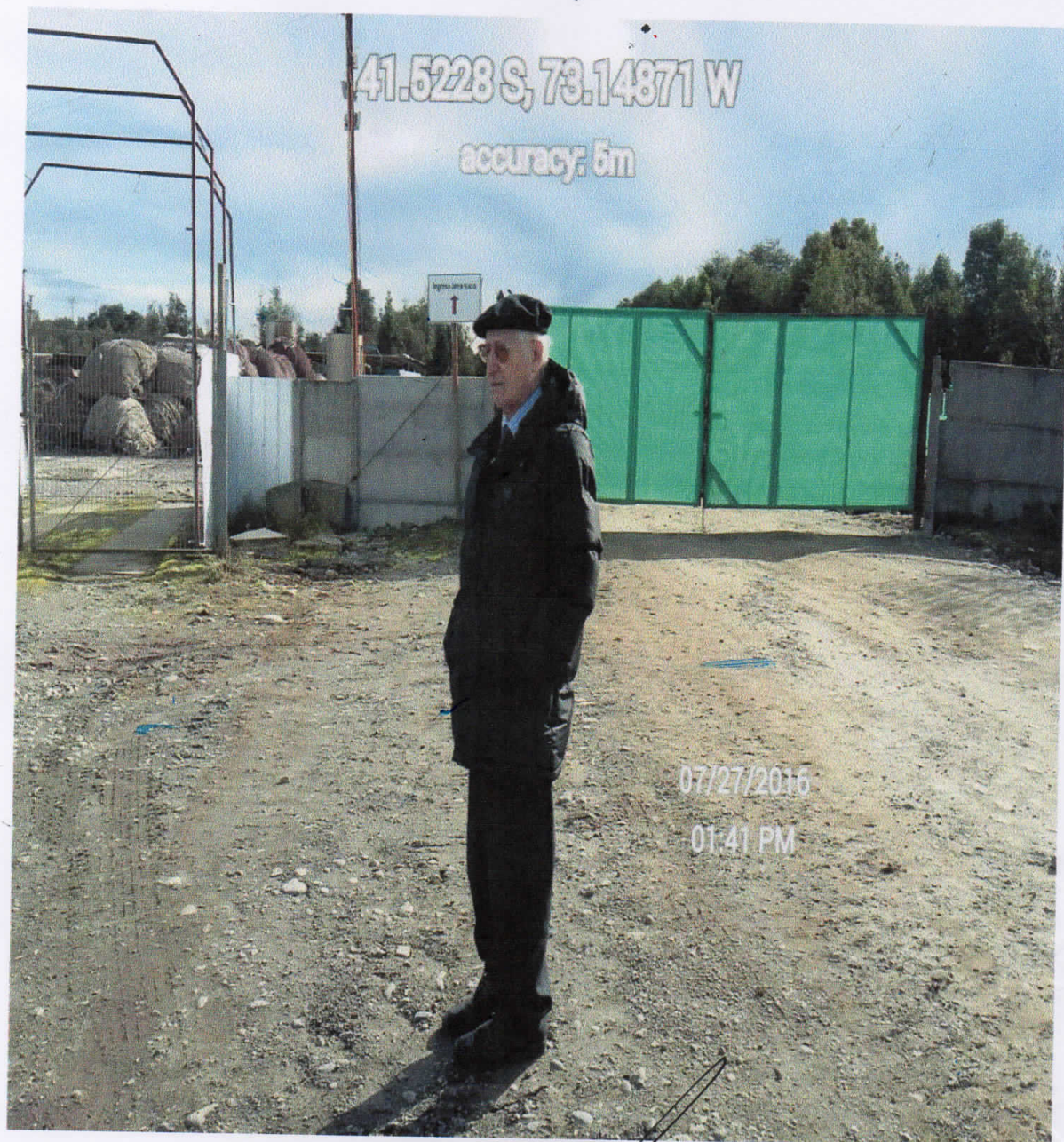

SERGIO ELGUETA BARRIENTOS
NOTARIO INTERINO
28 JUL 2016
10 NOTARIA PUERTO MONTT

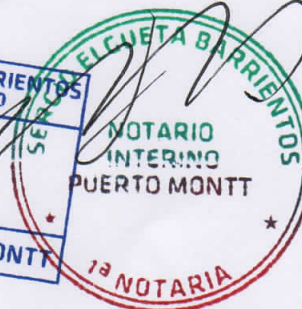

2

Foto entrada Area Lavado cerrada

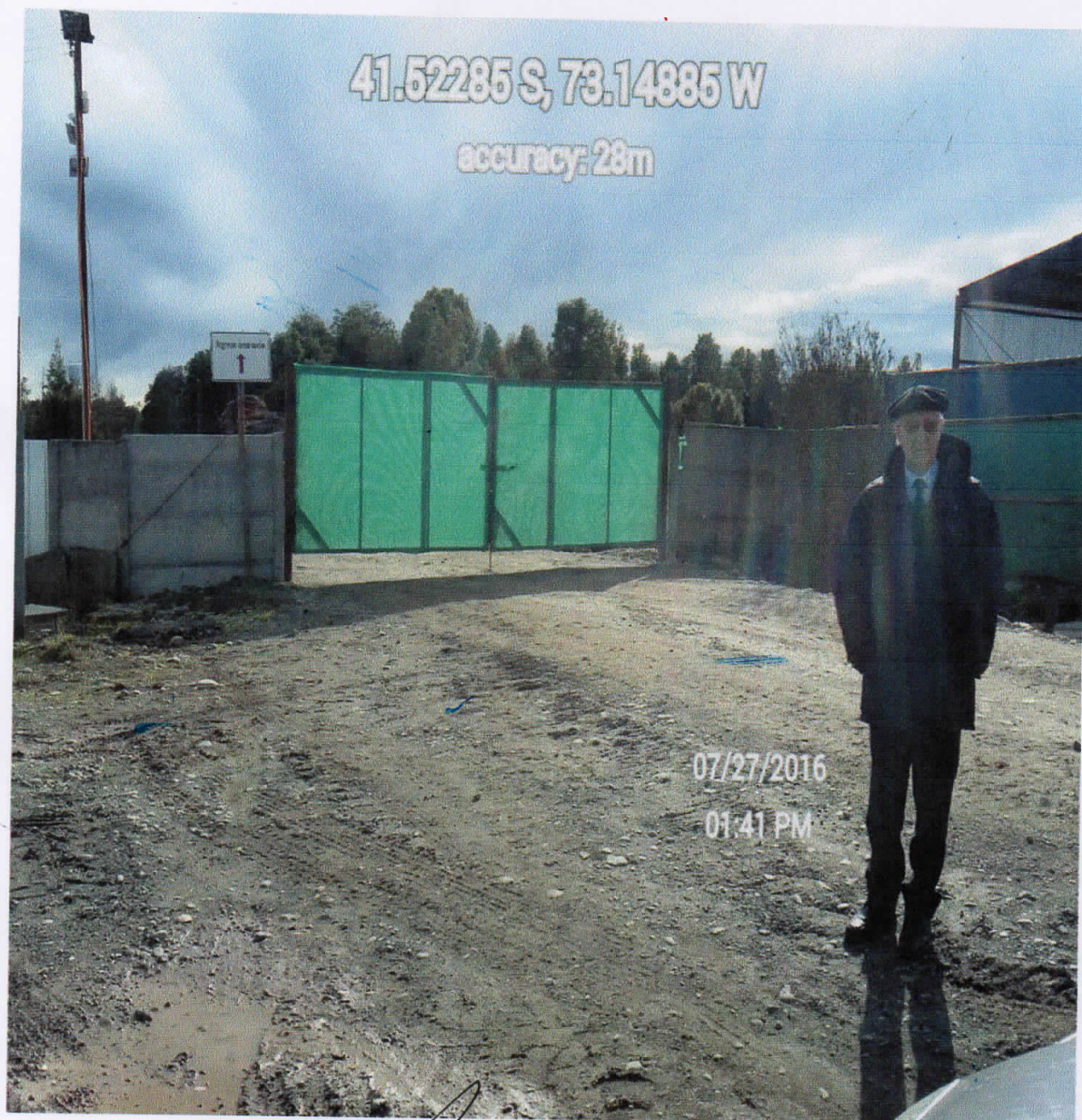

[Handwritten signature]

SERGIO ELGUETA BARRIENTOS
NOTARIO INTERINO
28 JUL 2016
NOTARIA - PUERTO MONTT



3

Foto demuestra detención de Planta de Tratamiento



SERGIO ELGUETA BARRIENTOS
NOTARIO INTERINO
28 JUL 2016
1ª NOTARIA - PUERTO MONTT



4

Notario certifica detención de Area Lavado y Planta de Tratamiento

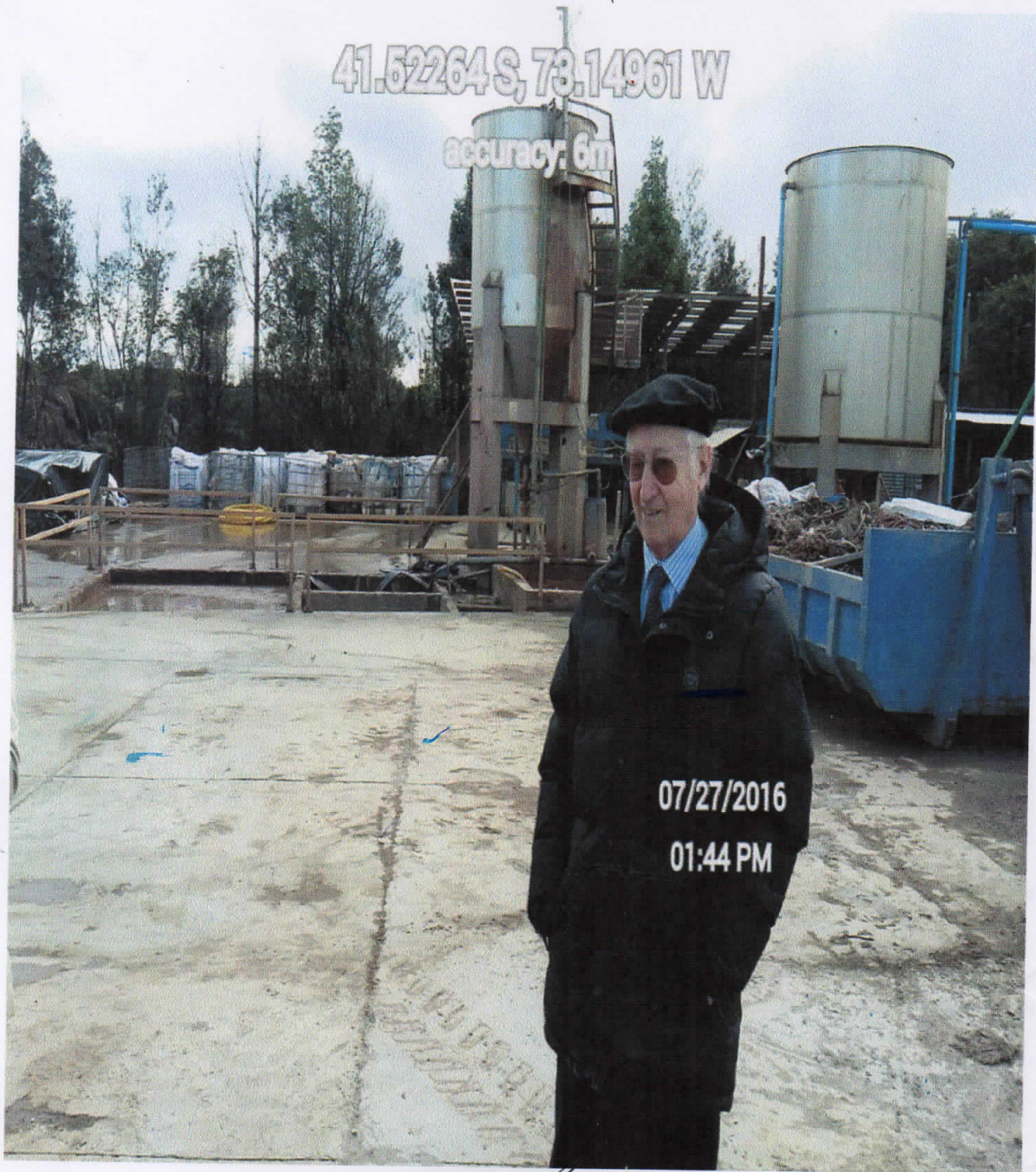

SERGIO ELGUETA BARRIENTOS
NOTARIO INTERINO
28 JUL 2016
1ª NOTARIA - PUERTO MONTT

SERGIO ELGUETA BARRIENTOS
NOTARIO
INTERINO
PUERTO MONTT
1ª NOTARIA

5



SERGIO ELGUETA BARRIENTOS
NOTARIO INTERINO
27 JUL 2016
NOTARIA PUERTO MONTT



6

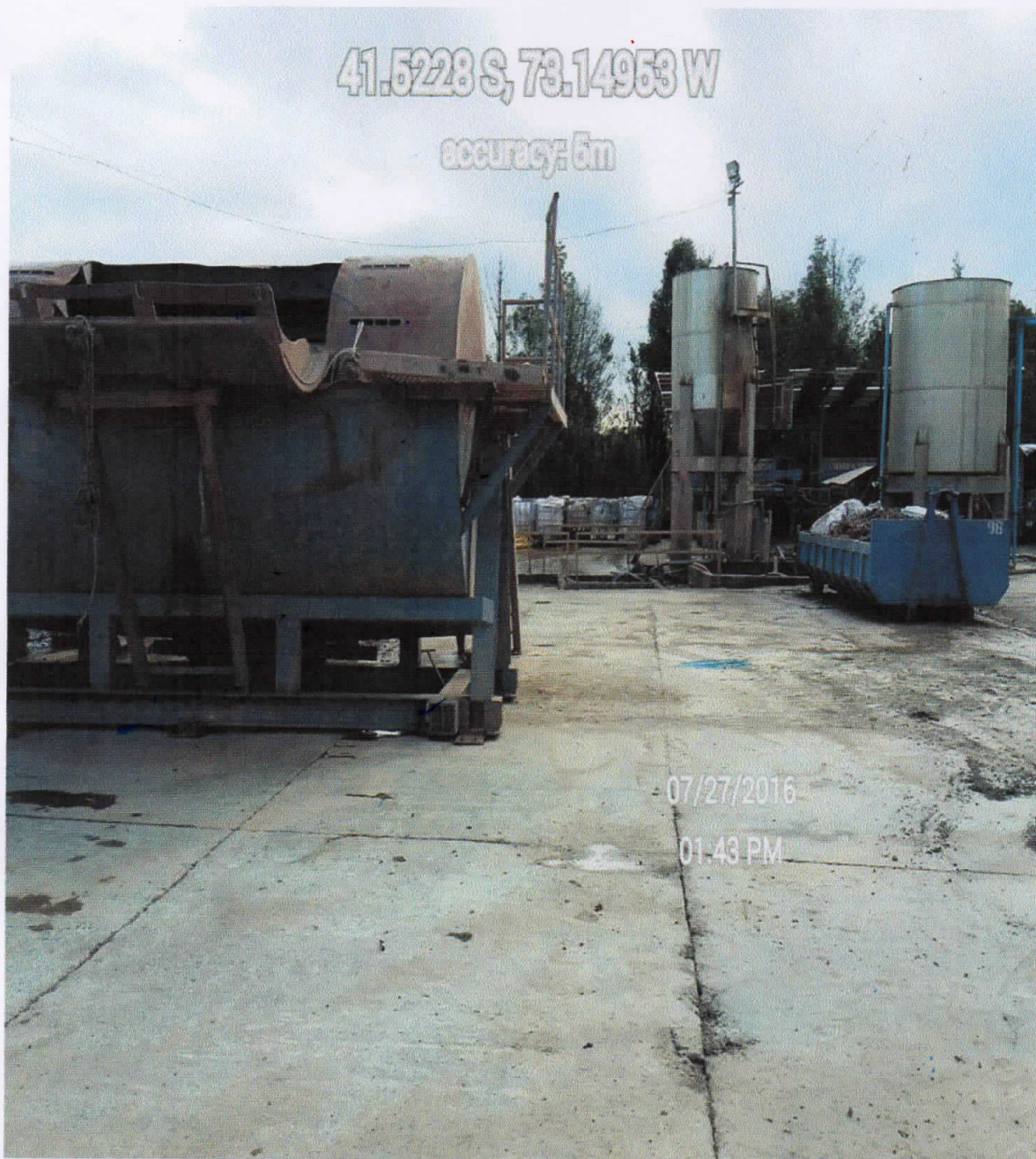

[Handwritten signature]

SERGIO ELGUETA BARRIENTOS
NOTARIO INTERINO
28 JUL 2016
1ª NOTARIA - PUERTO MONTT

SERGIO ELGUETA BARRIENTOS
NOTARIO INTERINO
PUERTO MONTT
1ª NOTARIA

GRUPO B) FOTOS: 7, 8, 9, 10, 11 y 12. + 13, 14

SE EVIDENCIA EN LAS FOTOS QUE SE MANTIENEN CERRADOS EL SECTOR DONDE ANTERIORMENTE SE ENCONTRABAN LOS POZOS 1 Y 2 Y EL APOZAMIENTO EN CANALIZACION DENOMINADO POZO 3, LOS CUALES SE VEN CERRADOS DE LA MISMA FORMA QUE VISITA DEL 05 DE JULIO.

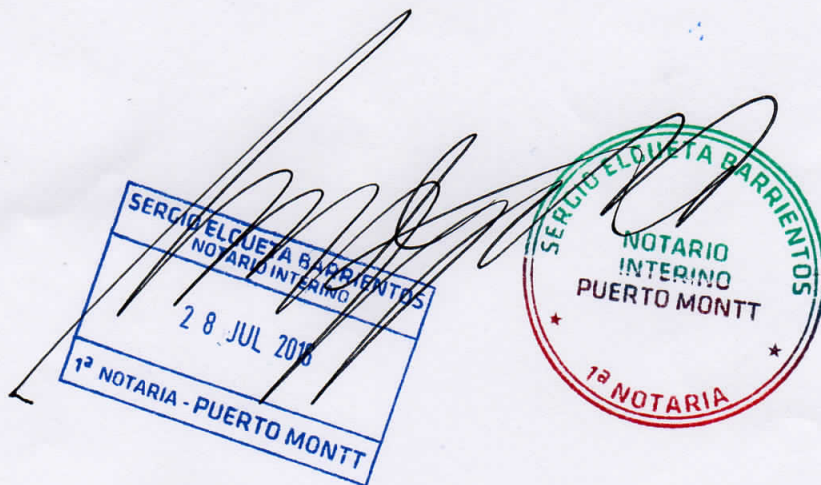
SERGIO ELGUETA BARRIENTOS
NOTARIO INTERINO
28 JUL 2018
1ª NOTARIA - PUERTO MONTT



SERGIO ELGUETA BARRIENTOS
NOTARIO
INTERINO
PUERTO MONTT
1ª NOTARIA

Foto muestra Pozo 1 se mantiene cerrado



SE
BARRIOS
28 JUL 2016
NOTARIA - PUERTO MONTT

NOTARIO
INTERINO
PUERTO MONTT
1a NOTARIA

8

Foto muestra Pozo 2 se mantiene cerrado



SERGIO ELGUETA BARRIENTOS
NOTARIO INTERINO
28 JUL 2016
NOTARIA - PUERTO MONTT

SERGIO ELGUETA BARRIENTOS
NOTARIO
INTERINO
PUERTO MONTT
1a NOTARIA

g

Foto panorámica donde se muestran los Pozos 1 y 2 que se mantienen cerrados

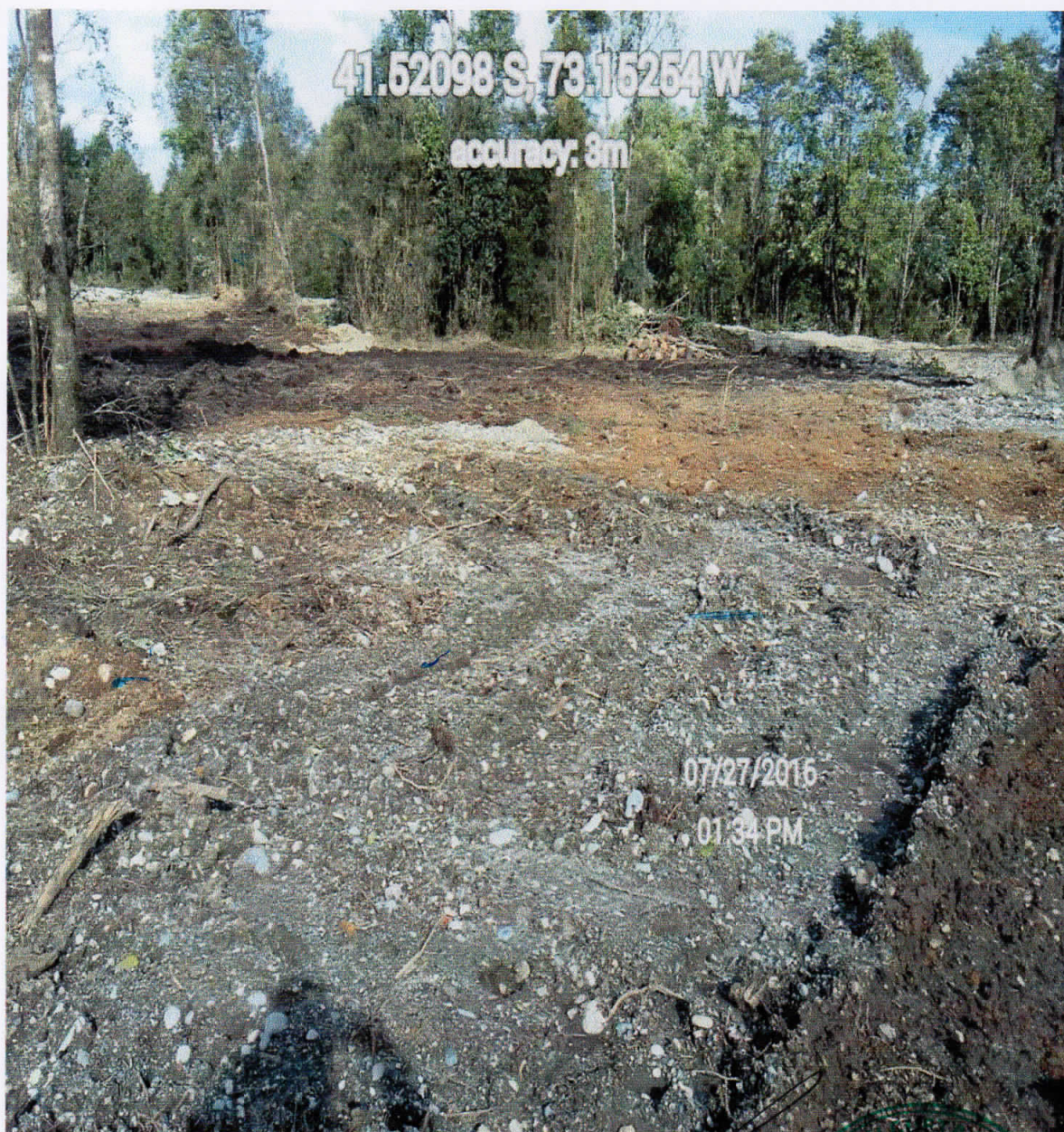

SÉRGIO ELIJETA BARRIENTO
NOTARIO INTERINO
28 JUL 2016
NOTARIA - PUERTO MONTT

SÉRGIO ELIJETA BARRIENTO
NOTARIO INTERINO
PUERTO MONTT
1ª NOTARIA

10

Foto muestra apozamiento (denominado Pozo 3) se mantiene este cerrado



11

Apozamiento cerrado en sector canaleta agua lluvia, denominado pozo N° 3



SERGIO ELGUETA BARRIENTOS
NOTARIO INTERINO
28 JUL 2016
1ª NOTARIA - PUERTO MONTT

SERGIO ELGUETA BARRIENTOS
NOTARIO
INTERINO
PUERTO MONTT
1ª NOTARIA

12

Foto panorámica donde se muestra el anteriormente denominado Pozos 1 y el apozamiento (Pozo 3) que se mantienen ambos cerrados

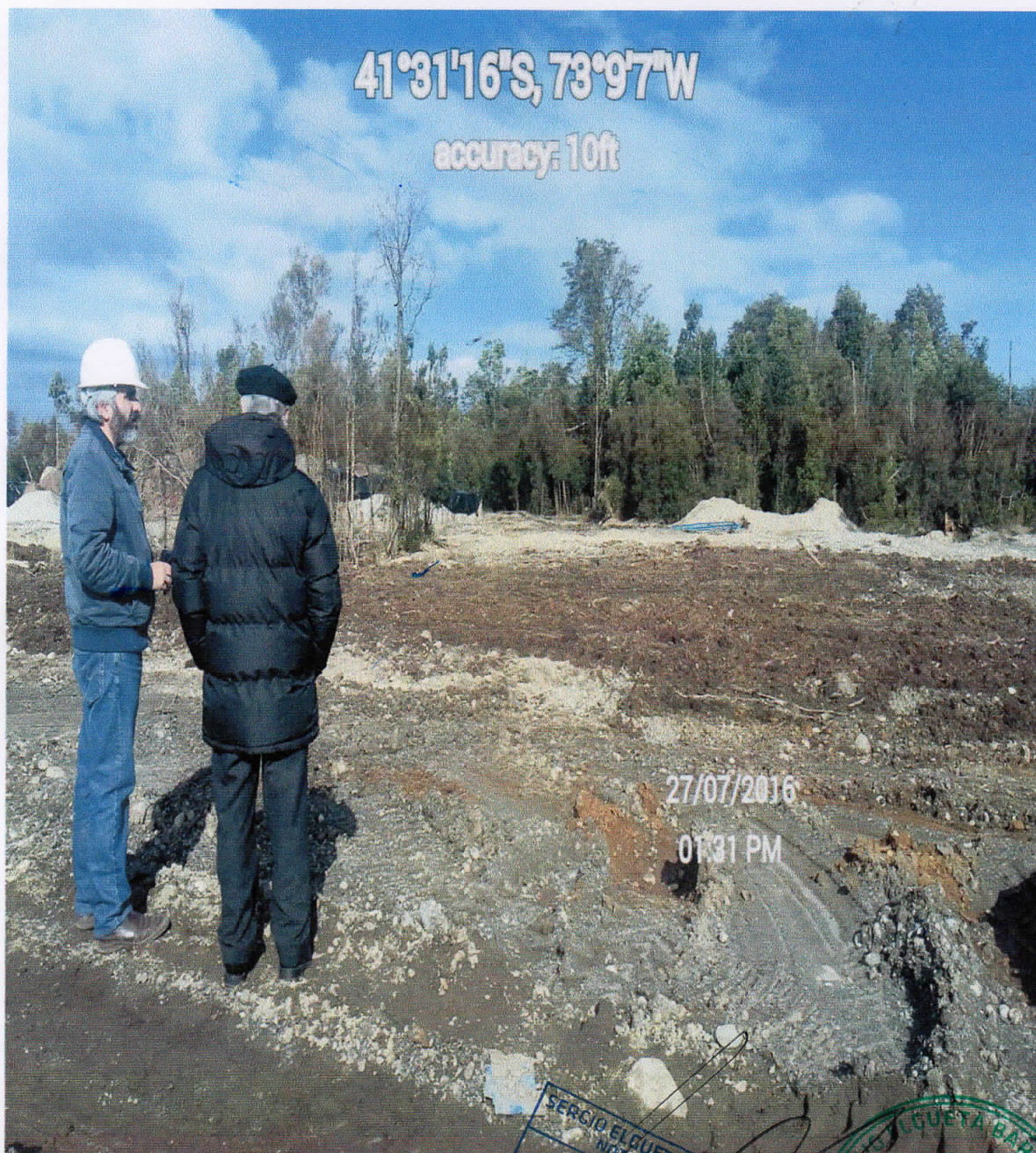

SERGIO ELGUETA BARRIENTOS
NOTARIO INTERINO
28 JUL 2016
1ª NOTARIA - PUERTO MONTT

SERGIO ELGUETA BARRIENTOS
NOTARIO
INTERINO
PUERTO MONTT
1ª NOTARIA

Fotos correspondientes a cerco separación área sucia con aguas lluvias, se evidencia que no hay contacto con aguas lluvias.



13



14



ACTA

En Puerto Montt, a 27 de Septiembre de 2016, a petición de doña Lorena Faride Alarcon Rojas, C.I.Nac.Nº 11.503.186-4, chilena, casada, empresaria me constituí entre las 18,00 hrs. Y 19,00 hrs., en el sector La Piramide, Trapen, comuna de Puerto Montt, en Taller de Redes de la peticionaria, pudiendo constatar que las 07 fotos determinan que no hay cambios en el terreno y tampoco en la vegetación, donde anteriormente se cerraron los pozos, todo se mantiene de la misma forma desde mi última visita del 18 de Agosto del presente año, y observandose que el terreno despejado se encuentra en su contextura seco.-



SERGIO ELGUETA BARRIENTOS

Notario Interino Primera Notaria Puerto Montt

EN LA FOTO SE OBSERVA QUE NO HAY CAMBIOS EN EL SECTOR DONDE FUE
POZO N°1.



1

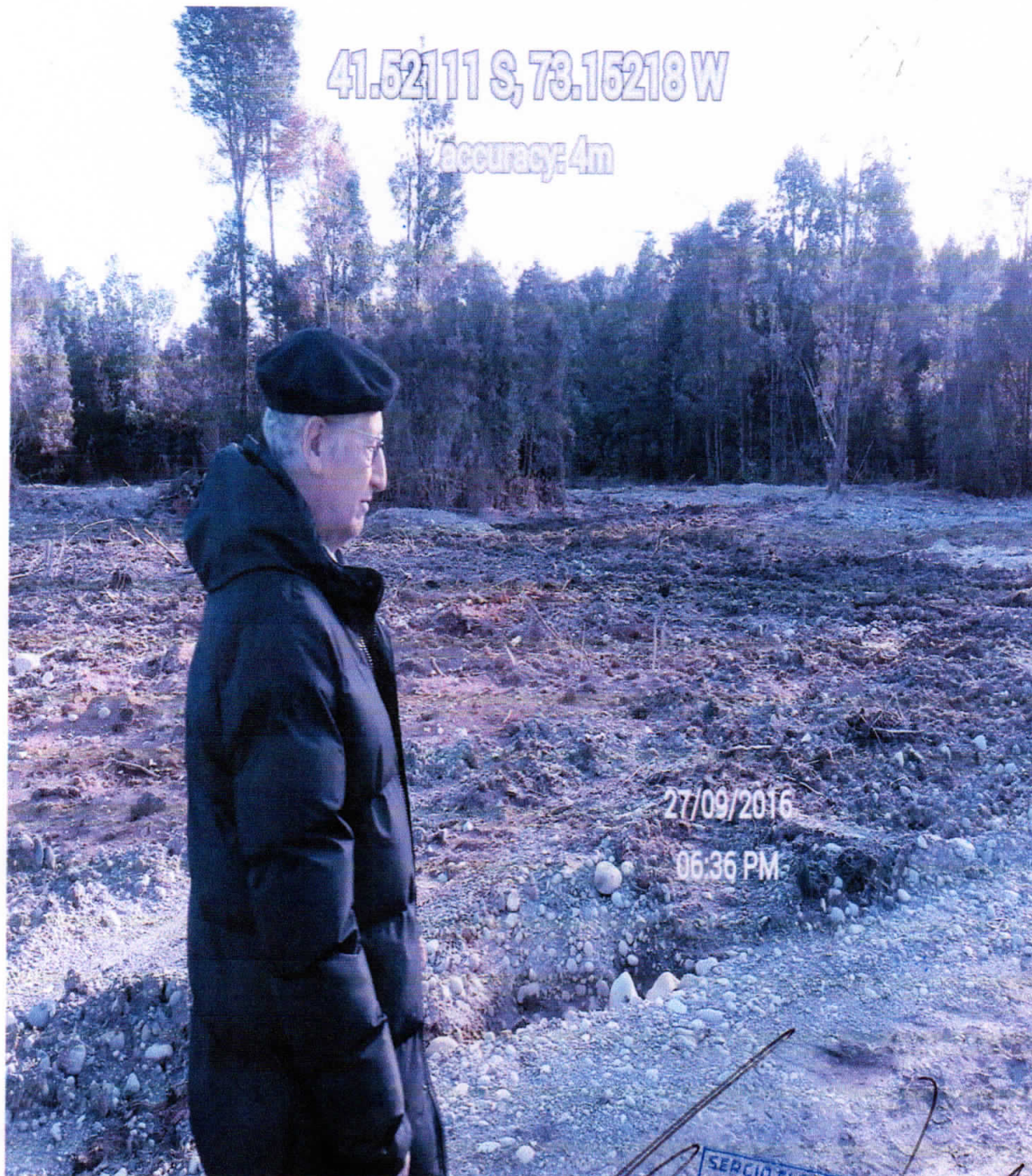

2



EN LA FOTO SE OBSERVA QUE NO HAY CAMBIOS EN EL SECTOR DONDE FUE CERRADO EL POZO N°2.



[Handwritten signature]
SERGIO ELGUETA BARRIENTOS
NOTARIO INTERINO
27 SEP 2016
73 NOTARIA - PUERTO MONTT

3

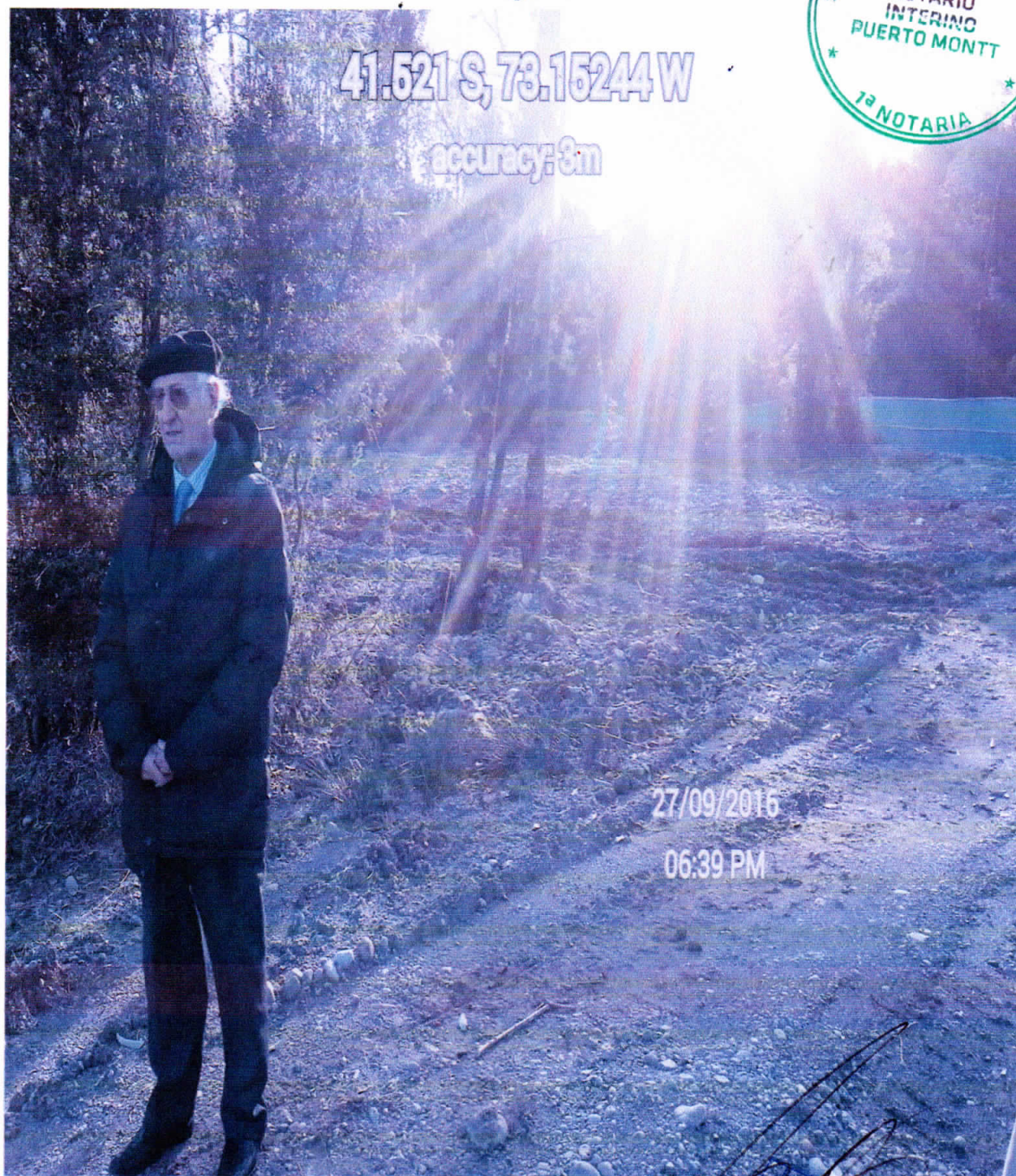

[Handwritten signature]

SERGIO ELGUETA BARRIENTOS	
NOTARIO INTERINO	
28 SEP 2016	
1ª NOTARIA	PUERTO MONTT

4

EN LA FOTO SE OBSERVA QUE EL CIERRE DE LOS POZOS 1 Y 2 SE MANTIENE CERRADO Y SIN MOVIMIENTO DE MAQUINARIA.

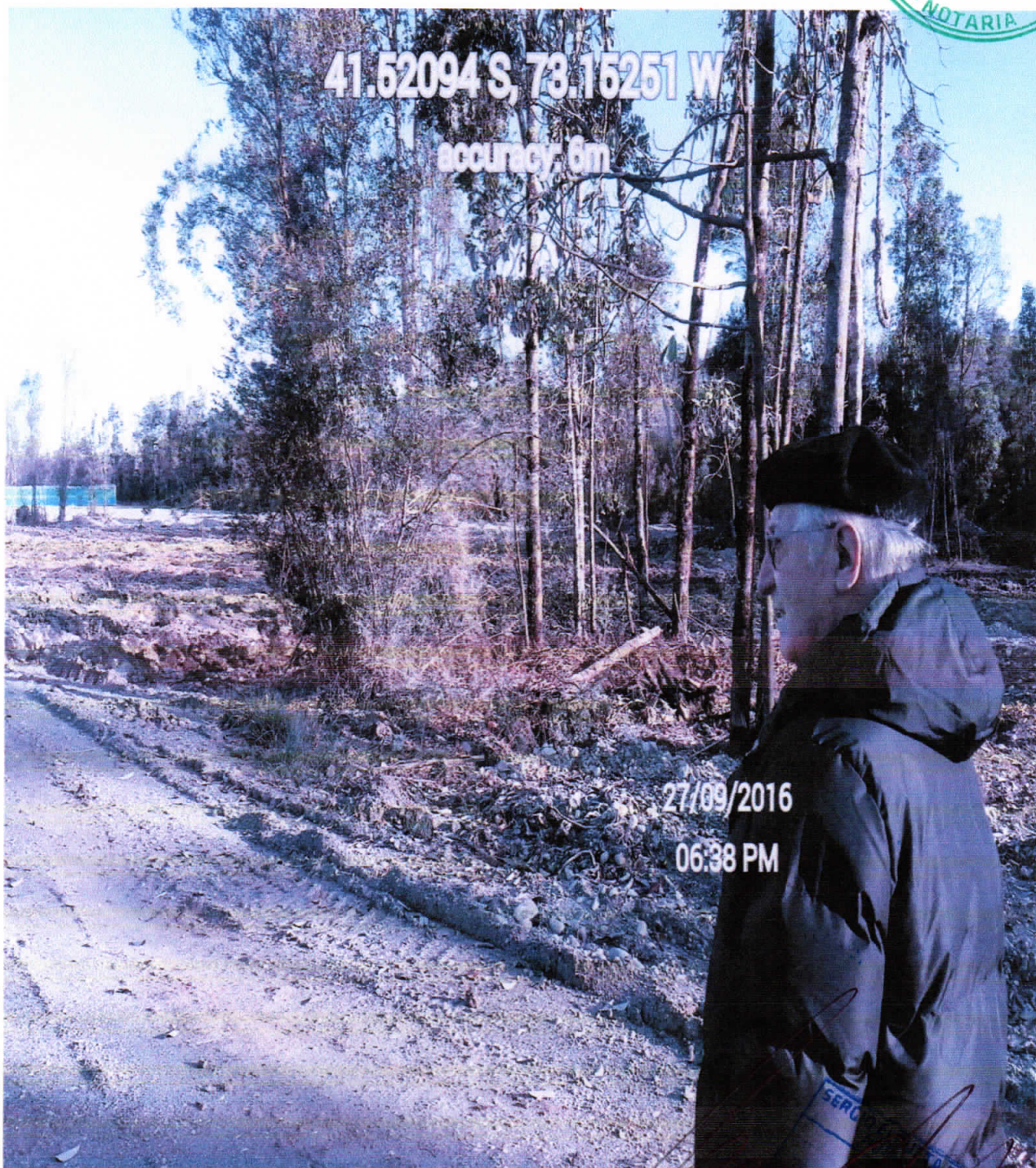

SECTOR DE POZOS CERRADOS SE OBSERVA SIN CAMBIOS.

5



[Handwritten signature]
SERGIO ELGUETA BARRIENTOS
NOTARIO INTERINO
PUERTO MONTT
13 NOTARIA
SEP 2016

6



[Handwritten signature]

SERGIO ELGUETA BARRIENTOS
NOTARIO INTERINO
28 SEP 2016
1a NOTARIA - PUERTO MONTT

7



27 09 2016 - 06:38PM

[Handwritten signature]
SERGIO ELGUETA BARRIENTOS
NOTARIO INTERINO
27 SEP 2016
16 NOTARIA - PUERTO MONTT



PLANILLA DE MUESTREO DE AGUAS Y LODOS

ISO 9001:2008
Nch 17020:2012

Nº 004843

Nombre de la Empresa: Lorena Macías Rojas (Servinet)

Dirección/Ciudad: La Piramide S/N Pto. Montt

Lugar de Muestreo: Estero Chirichiguapi

Hora inicio Muestreo: —

Fecha de Muestreo: 01 Septiembre 2016

Tipo de Muestra: Puntual:

☒

Contacto: Judio Lopez

Punto de Muestreo: Estero Chirichiguapi

Hora termino muestreo: —

Nº de muestras: 02

Compuesta: ☐

a) Naturaleza del Muestreo

RIL ☒ A. Servidas ☒ Agua Potable ☒ Lodos ☒ Mar ☒ Otros Aguas Superficiales y Sedimentos

b) Mediciones de terreno

	P-1	P-2	P-3	P-4	P-5	P-6	P-7	P-8	P-9	P-10	P-11	P-12
pH												
T° (°C)												
Caudal ()												
S. Sed (ml/lh)												
Hora												

	P-13	P-14	P-15	P-16	P-17	P-18	P-19	P-20	P-21	P-22	P-23	P-24
pH												
T° (°C)												
Caudal ()												
S. Sed (ml/lh)												
Hora												

c) Muestra compuesta

pH	
Temperatura (°C)	
Hora	
Otros	

d) Muestra Puntual

pH	<u>6.7</u>
Temperatura (°C)	<u>10.5°</u>
Hora	<u>12:30</u>
Parámetro	

e) Botella N° 1:

Temperatura/pH inicio: —

Temperatura/pH término: —

f) Análisis Solicitados:

pH - S.T. - S.V. - Bacteria Ingenua - Cu - Zn
Plomo - M.T.K. - (P) - S.S.T. - DBO₅ - Amonio

g) Observaciones: Se extraen muestras de Aguas Superficiales y Sedimentos a petición de nuestro cliente en estero Chirichiguapi. Acompañado de Loreto Alvarado coordinadora.

Muestreador

Cliente

Casa Matriz:
Puerto Natales N° 1019
Puerto Montt
Fono: (065) 2410269

info@conemi.net
www.CONEMI.NET

Sucursal Punta Arenas
Federico Errázuriz N° 273
Punta Arenas
Fono: (061) 2222469



PLANILLA DE MUESTREO DE AGUAS Y LODOS

ISO 9001:2008
Nch 17020:2012

Nº 004844

Nombre de la Empresa: Laguna Alarcón Rojas (Sevinet)
 Dirección/Ciudad: La Piramide S/A / Pto. Montt Contacto: Julio Lopez
 Lugar de Muestreo: Sector Vecino Punto de Muestreo: Sector Vecino
 Hora inicio Muestreo: — Hora termino muestreo: —
 Fecha de Muestreo: 09 Septiembre 2016 Nº de muestras: 02
 Tipo de Muestra: Puntual: ☒ Compuesta: ☐

a) Naturaleza del Muestreo

RIL ☐ A. Servidas ☐ Agua Potable ☐ Lodos ☐ Mar ☐ Otros Aguas Superficiales y Sedimentos.

b) Mediciones de terreno

	P-1	P-2	P-3	P-4	P-5	P-6	P-7	P-8	P-9	P-10	P-11	P-12
pH												
T° (°C)												
Caudal ()												
S. Sed (ml/lh)												
Hora												

	P-13	P-14	P-15	P-16	P-17	P-18	P-19	P-20	P-21	P-22	P-23	P-24
pH												
T° (°C)												
Caudal ()												
S. Sed (ml/lh)												
Hora												

c) Muestra compuesta

pH	
Temperatura (°C)	
Hora	
Otros	

d) Muestra Puntual

pH	6,4
Temperatura (°C)	10,1°
Hora	13:30
Parámetro	—

e) Botella N° 1:

Temperatura/pH inicio: —
 Temperatura/pH término: —

f) Análisis Solicitados:

pH - S.T. - S.V. - Materia Orgánica - Cu - Zn - Plomo
N.T.K. - (P) - S.S.T. - DBO₅ - Amonio.

g) Observaciones: Se extraen muestras de Aguas Superficiales y Sedimentos, desde "Sector Vecino", a petición del cliente. Acompañado de los señores Alvarado y Julio Lopez.

David Künz
 Muestreador

Julio Lopez
 Cliente

Casa Matriz:
 Puerto Natales N° 1019
 Puerto Montt
 Fono: (065) 2410269

info@conemi.net
 www.CONEMI.NET

Sucursal Punta Arenas
 Federico Errázuriz N° 273
 Punta Arenas
 Fono: (061) 2222469



CONEMI
CONTROL DE EMISIONES

PLANILLA DE MUESTREO DE AGUAS Y LODOS

ISO 9001:2008
Nch 17020:2012

Nº 004845

Nombre de la Empresa: Lorena Alvarado Rojas (Servinet)

Dirección/Ciudad: La Piedad s/w / Pto Montt

Lugar de Muestreo: Estero Chirichiguapi

Hora inicio Muestreo: -

Fecha de Muestreo: 15 septiembre 2016

Tipo de Muestra:

Puntual:

☒

Contacto: Tulio Lopez

Punto de Muestreo: Estero Chirichiguapi

Hora termino muestreo: -

Nº de muestras: 02

Compuesta:

☐

a) Naturaleza del Muestreo

RIL ☐

A. Servidas ☐

Agua Potable ☐

Lodos ☐

Mar ☐

Otros Aguas Superficiales y Sedimentos

b) Mediciones de terreno

	P-1	P-2	P-3	P-4	P-5	P-6	P-7	P-8	P-9	P-10	P-11	P-12
pH												
T° (°C)												
Caudal ()												
S. Sed (ml/lh)												
Hora												

	P-13	P-14	P-15	P-16	P-17	P-18	P-19	P-20	P-21	P-22	P-23	P-24
pH												
T° (°C)												
Caudal ()												
S. Sed (ml/lh)												
Hora												

c) Muestra compuesta

pH	
Temperatura (°C)	
Hora	
Otros	

d) Muestra Puntual

pH	7.0
Temperatura (°C)	10.2°
Hora	12:30
Parámetro	-

e) Botella N° 1:

Temperatura/pH inicio: 1

Temperatura/pH término: 1

f) Análisis Solicitados:

pH - S.T. - S.V. - Materia Orgánica - Cu - Zn
Plomo - H.T.K. - (P) - S.S.T. - DBO₅ - Anoxico

g) Observaciones: Se extraen muestras de Aguas Superficiales y Sedimentos a petición de nuestro cliente en Estero Chirichiguapi. Acompañado de: Loreto Alvarado.

David h. [Signature]
Muestreador

[Signature]
Cliente

Casa Matriz:
Puerto Natales N° 1019
Puerto Montt
Fono: (065) 2410269

info@conemi.net
www.CONEMI.NET

Sucursal Punta Arenas
Federico Errázuriz N° 273
Punta Arenas
Fono: (061) 2222469



PLANILLA DE MUESTREO DE AGUAS Y LODOS

ISO 9001:2008
Nch 17020:2012

Nº 004846

Nombre de la Empresa: Loreto Alvarado Lopez (Servinet)

Dirección/Ciudad: La Pampa s/n / Pto. Montt

Contacto: Julio Lopez

Lugar de Muestreo: Sector VECINO

Punto de Muestreo: Sector VECINO

Hora inicio Muestreo: -

Hora termino muestreo: -

Fecha de Muestreo: 15 septiembre 2016

Nº de muestras: 07

Tipo de Muestra:

Puntual:

☒

Compuesta:

☐

a) Naturaleza del Muestreo

RIL ☐ A. Servidas ☐ Agua Potable ☐ Lodos ☐ Mar ☐ Otros Aguas Superficiales y Sedimentos.

b) Mediciones de terreno

	P-1	P-2	P-3	P-4	P-5	P-6	P-7	P-8	P-9	P-10	P-11	P-12
pH												
T° (°C)												
Caudal (/)												
S. Sed (ml/lh)												
Hora												

	P-13	P-14	P-15	P-16	P-17	P-18	P-19	P-20	P-21	P-22	P-23	P-24
pH												
T° (°C)												
Caudal (/)												
S. Sed (ml/lh)												
Hora												

c) Muestra compuesta

pH	
Temperatura (°C)	
Hora	
Otros	

d) Muestra Puntual

pH	<u>7.7</u>
Temperatura (°C)	<u>19.1</u>
Hora	<u>13:30</u>
Parámetro	<u>-</u>

e) Botella Nº 1:

Temperatura/pH inicio: 1

Temperatura/pH término: 1

f) Análisis Solicitados:

pH - S.T. - S.V. - Patería Organica - Cu - Zn
Plomo - N.T.K. - (P) - S.S.T. - SDOs - Anario.

g) Observaciones: Se extraen muestras de Aguas Superficiales y Sedimentos a petición de nuestro cliente en Sector VECINO. Acompañado de: Loreto Alvarado.

Daniel Huamán
Muestreador

Loreto
Cliente

Casa Matriz:
Puerto Natales Nº 1019
Puerto Montt
Fono: (065) 2410269

info@conemi.net
www.CONEMI.NET

Sucursal Punta Arenas
Federico Errázuriz Nº 273
Punta Arenas
Fono: (061) 2222469



CONEMI
CONTROL DE EMISIONES

PLANILLA DE MUESTREO DE AGUAS Y LODOS

ISO 9001:2008
Nch 17020:2012

Nº 004997

Nombre de la Empresa: Lienza Alarcon Rojas (SERVINET)

Dirección/Ciudad: La Piramide s/n - Pto Montt

Contacto: Julio Lopez

Lugar de Muestreo: ESTERO Chinchihuapi

Punto de Muestreo: ESTERO Chinchihuapi

Hora inicio Muestreo: —

Hora termino muestreo: —

Fecha de Muestreo: 23- Septiembre - 2016

Nº de muestras: 02

Tipo de Muestra:

Puntual:

☒

Compuesta:

☐

a) Naturaleza del Muestreo

RIL ☐ A. Servidas ☐ Agua Potable ☐ Lodos ☐ Mar ☐ Otros Aguas Superficiales y sedimentos

b) Mediciones de terreno

	P-1	P-2	P-3	P-4	P-5	P-6	P-7	P-8	P-9	P-10	P-11	P-12
pH												
T° (°C)												
Caudal ()												
S. Sed (ml/lh)												
Hora												

	P-13	P-14	P-15	P-16	P-17	P-18	P-19	P-20	P-21	P-22	P-23	P-24
pH												
T° (°C)												
Caudal ()												
S. Sed (ml/lh)												
Hora												

c) Muestra compuesta

pH	
Temperatura (°C)	
Hora	
Otros	

d) Muestra Puntual

pH	6,6
Temperatura (°C)	12,6
Hora	12:30
Parámetro	

e) Botella Nº 1:

Temperatura/pH inicio: 1

Temperatura/pH término: 1

f) Análisis Solicitados:

PH - S.T - S.V - Materia Organica - Cu - Zn
Plomo - N.T.K - (P) - S.S.T - DBOS - Amonio

g) Observaciones: Se extraen muestras de Agua Superficiales y Sedimentos a petición de Nuestro cliente en estero chinchihuapi; Acompañado de: Loreto Alvarado

Yonathan Rancilla
Muestreador

Loreto
Cliente

Casa Matriz:
Puerto Natales Nº 1019
Puerto Montt
Fono: (065) 2410269

info@conemi.net
www.CONEMI.NET

Sucursal Punta Arenas
Federico Errázuriz Nº 273
Punta Arenas
Fono: (061) 2222469



CONEMI
CONTROL DE EMISIONES

PLANILLA DE MUESTREO DE AGUAS Y LODOS

ISO 9001:2008
Nch 17020:2012

Nº 004998

Nombre de la Empresa: Lorena Alarcon Rojas (Geovinet)
Dirección/Ciudad: La Piamide s/n - Puerto Montt Contacto: Julio Lopez
Lugar de Muestreo: Sector Vecino Punto de Muestreo: Sector Vecino
Hora inicio Muestreo: Hora termino muestreo:
Fecha de Muestreo: 23 - Septiembre - 2016 Nº de muestras: 02
Tipo de Muestra: Puntual: ☒ Compuesta: ☐

a) Naturaleza del Muestreo

RIL ☐ A. Servidas ☐ Agua Potable ☐ Lodos ☐ Mar ☐ Otros Aguas Superficiales y sedimentos

b) Mediciones de terreno

	P-1	P-2	P-3	P-4	P-5	P-6	P-7	P-8	P-9	P-10	P-11	P-12
pH												
T° (°C)												
Caudal ()												
S. Sed (ml/lh)												
Hora												

	P-13	P-14	P-15	P-16	P-17	P-18	P-19	P-20	P-21	P-22	P-23	P-24
pH												
T° (°C)												
Caudal ()												
S. Sed (ml/lh)												
Hora												

c) Muestra compuesta

pH	
Temperatura (°C)	
Hora	
Otros	

d) Muestra Puntual

pH	6,6
Temperatura (°C)	12,4
Hora	13:30
Parámetro	

e) Botella Nº 1:

Temperatura/pH inicio: 1
Temperatura/pH término: 1

f) Análisis Solicitados:

PH - S.T - S.V - Materia Organica - Cu - Zn - Plomo
N.T.K - (P) - S.S.T. - DBO5 - Amonio

g) Observaciones: Se extraen muestras de Agua Superficiales y sedimentos
Petición de cliente en sector vecino; Acompañado por: Loreto Alarcon

Jonathan Vancilla
Muestreador

Loreto
Cliente

Casa Matriz:
Puerto Natales Nº 1019
Puerto Montt
Fono: (065) 2410269

info@conemi.net
www.CONEMI.NET

Sucursal Punta Arenas
Federico Errázuriz Nº 273
Punta Arenas
Fono: (061) 2222469



CONEMI
CONTROL DE EMISIONES

PLANILLA DE MUESTREO DE AGUAS Y LODOS

ISO 9001:2008
Nch 17020:2012

Nº 004886

Nombre de la Empresa: Lorena Alarcón Rojas (servinet)
Dirección/Ciudad: La Piramide s/n - Pto Montt
Lugar de Muestreo: ESTERO chinchihuapi
Hora inicio Muestreo: _____
Fecha de Muestreo: 28- Septiembre - 2016
Tipo de Muestra: Puntual: ☒ Compuesta: ☐

Contacto: Julio Lopez
Punto de Muestreo: ESTERO chinchihuapi
Hora termino muestreo: _____
Nº de muestras: 02

a) Naturaleza del Muestreo

RIL ☐ A. Servidas ☐ Agua Potable ☐ Lodos ☐ Mar ☐ Otros Aguas superficiales y sedimentos

b) Mediciones de terreno

	P-1	P-2	P-3	P-4	P-5	P-6	P-7	P-8	P-9	P-10	P-11	P-12
pH												
T° (°C)												
Caudal ()												
S. Sed (ml/lh)												
Hora												

	P-13	P-14	P-15	P-16	P-17	P-18	P-19	P-20	P-21	P-22	P-23	P-24
pH												
T° (°C)												
Caudal ()												
S. Sed (ml/lh)												
Hora												

c) Muestra compuesta

pH	
Temperatura (°C)	
Hora	
Otros	

d) Muestra Puntual

pH	<u>6.1</u>
Temperatura (°C)	<u>11.6</u>
Hora	<u>12:30</u>
Parámetro	

e) Botella N° 1:

Temperatura/pH inicio: _____
Temperatura/pH término: _____

f) Análisis Solicitados:

PH - S.T - S.V - Materia Organica - Cu - Zn
Plomo - N.T.K - (?) - S.S.T - DBOS - Ammonio

g) Observaciones: Se extraen Muestras de Agua superficiales y sedimentos a petición de cliente en Est. Chinchihuapi; Acompañado de: Lorena Alarcón.

Jonathan Vanailla
Muestreador

Roset
Cliente

Casa Matriz:
Puerto Natales N° 1019
Puerto Montt
Fono: (065) 2410269

info@conemi.net
www.CONEMI.NET

Sucursal Punta Arenas
Federico Errázuriz N° 273
Punta Arenas
Fono: (061) 2222469



CONEMI
CONTROL DE EMISIONES

PLANILLA DE MUESTREO DE AGUAS Y LODOS

ISO 9001:2008
Nch 17020:2012

Nº 004887

Nombre de la Empresa: Loirena Alarcon Rojas (servinet)
Dirección/Ciudad: la Piramide 3/4 - Pto Montt Contacto: Julio Lopez
Lugar de Muestreo: SECTOR Vecino Punto de Muestreo: SECTOR Vecino
Hora inicio Muestreo: Hora termino muestreo:
Fecha de Muestreo: 28 - Septiembre - 2016 Nº de muestras: 02
Tipo de Muestra: Puntual: ☒ Compuesta: ☐

a) Naturaleza del Muestreo

RIL ☐ A. Servidas ☐ Agua Potable ☐ Lodos ☐ Mar ☐ Otros Aguas Superficiales y sedimentos

b) Mediciones de terreno

	P-1	P-2	P-3	P-4	P-5	P-6	P-7	P-8	P-9	P-10	P-11	P-12
pH												
T° (°C)												
Caudal ()												
S. Sed (ml/lh)												
Hora												

	P-13	P-14	P-15	P-16	P-17	P-18	P-19	P-20	P-21	P-22	P-23	P-24
pH												
T° (°C)												
Caudal ()												
S. Sed (ml/lh)												
Hora												

c) Muestra compuesta

pH	
Temperatura (°C)	
Hora	
Otros	

d) Muestra Puntual

pH	6,4
Temperatura (°C)	11,3
Hora	13:25
Parámetro	

e) Botella Nº 1:

Temperatura/pH inicio:
Temperatura/pH término:

f) Análisis Solicitados:

PH - S.T - S.V - Materia Organica - Cu - Zn
Pb - Ni - Cr - (P) - S.S.T - DBO5 - Amonio

g) Observaciones: Se extraen Muestras de Agua superficiales y sedimentos a
Requerimiento de cliente en sector vecino, Acompañado de: Gerardo Alarcon

Gerardo Alarcon
Muestreador

Julio Lopez
Cliente

Casa Matriz:
Puerto Natales Nº 1019
Puerto Montt
Fono: (065) 2410269

info@conemi.net
www.CONEMI.NET

Sucursal Punta Arenas
Federico Errázuriz Nº 273
Punta Arenas
Fono: (061) 2222469



ACREDITACION LE 215

El Instituto Nacional de Normalización, INN, certifica que:

LABORATORIO HIDROLAB S.A.

ubicado en Av. Central N°681, Quilicura, Santiago

ha renovado su acreditación en el Sistema Nacional de Acreditación del INN, como

Laboratorio de Ensayo

según NCh-ISO 17025.Of2005

en el área Físico-química y muestreo para aguas, con el alcance indicado en anexo.

Primera acreditación: Desde el 15 de Mayo de 2003

Vigencia de la Acreditación : hasta el 15 de Mayo de 2017

Santiago de Chile, 13 de Diciembre de 2013

ALCANCE DE LA ACREDITACION DE LABORATORIO HIDROLAB S.A., SEDE SANTIAGO, COMO LABORATORIO DE ENSAYO

AREA : FISICO-QUIIMICA Y MUESTREO PARA AGUAS (LE 215)
SUBAREA : FISICO-QUIMICA PARA AGUA POTABLE Y FUENTES DE CAPTACION Y AGUAS RESIDUALES, SEGUN CONVENIO INN-SISS

Ensayo	Norma/Especificación	Producto a que se aplica
2,4 D	ME-21-2007 Superintendencia de Servicios Sanitarios. Manual de métodos de ensayo para agua potable. Método Cromatografía gaseosa con detector de captura electrónica.	Agua potable y fuentes de captación
4,4' – DDT	ME-20-2007 Superintendencia de Servicios Sanitarios. Manual de métodos de ensayo para agua potable. Método Cromatografía gaseosa con detector de captura electrónica.	Agua potable y fuentes de captación
Aluminio	NCh2313/25.Of97	Aguas residuales
Amoniaco	ME-27-2007 Superintendencia de Servicios Sanitarios. Manual de métodos de ensayo para agua potable. Método electrodo específico.	Agua potable y fuentes de captación
Antimonio	NCh2313/25.Of97	Aguas residuales
Arsénico	ME-12-2007 Superintendencia de Servicios Sanitarios. Manual de métodos de ensayo para agua potable. Método por espectrofotometría de absorción atómica con generación de hidruros	Agua potable y fuentes de captación
Arsénico	NCh2313/9.Of96	Aguas residuales
Arsénico	NCh2313/25.Of97	Aguas residuales
Bario	NCh2313/25.Of97	Aguas residuales
Benceno	ME-19-2007 Superintendencia de Servicios Sanitarios. Manual de métodos de ensayo para agua potable. Método por cromatografía gaseosa con head-space	Agua potable y fuentes de captación
Berilio	NCh2313/25.Of97	Aguas residuales
Bismuto	NCh2313/25.Of97	Aguas residuales
Boro	NCh2313/25.Of97	Aguas residuales
Bromodichlorometano	ME-22-2007 Superintendencia de Servicios Sanitarios. Manual de métodos de ensayo para agua potable. Método cromatografía de gases con detector de captura electrónica	Agua potable y fuentes de captación
BTX (Benceno, Tolueno, Xileno)	NCh2313/31.Of1999	Aguas residuales

Ensayo	Norma/Especificación	Producto a que se aplica
Cadmio	ME-13-2007 Superintendencia de Servicios Sanitarios. Manual de métodos de ensayo para agua potable. Método por espectrofotometría de absorción atómica con aspiración directa	Agua potable y fuentes de captación
Cadmio	Standard Methods for Examination of water and wastewater 21th Ed., 2005 3120 B	Agua potable y fuentes de captación
Cadmio	NCh2313/10.Of96	Aguas residuales
Cadmio	NCh2313/25.Of97	Aguas residuales
Calcio	NCh2313/25.Of97	Aguas residuales
Cianuro	ME-14-2007 Superintendencia de Servicios Sanitarios. Manual de métodos de ensayo para agua potable. Método Absorción Molecular UV-Visible	Agua potable y fuentes de captación
Cianuro total	NCh2313/14.Of97	Aguas residuales
Cinc	ME-11-2007 Superintendencia de Servicios Sanitarios. Manual de métodos de ensayo para agua potable. Método Espectrofotometría de absorción atómica con aspiración directa.	Agua potable y fuentes de captación
Cinc	Determinación de Cinc por Plasma Acoplado inductivamente(ICP) Standard Methods Ed 21, 3120 B	Agua potable y fuentes de captación
Cinc	NCh2313/10.Of96	Aguas residuales
Cinc	NCh2313/25.Of97	Aguas residuales
Cloro libre residual	ME-33-2007 Superintendencia de Servicios Sanitarios. Manual de métodos de ensayo para agua potable. Método DPD. Titrimétrico Ferroso (F.A.S.). Método para verificación de equipos de terreno.	Agua potable y fuentes de captación
Cloruro	ME-28-2007 Superintendencia de Servicios Sanitarios. Manual de métodos de ensayo para agua potable. Método Argentométrico	Agua potable y fuentes de captación
Cloruro	Standard Methods for Examination of water and wastewater 21th Ed., 2005 4110 B	Agua potable y fuentes de captación
Cloruro	NCh2313/32.Of1999	Aguas residuales
Cobalto	NCh2313/25.Of97	Aguas residuales
Cobre	ME-04-2007 Superintendencia de Servicios Sanitarios. Manual de métodos de ensayo para agua potable. Método por espectrofotometría de absorción atómica con aspiración directa.	Agua potable y fuentes de captación

Ensayo	Norma/Especificación	Producto a que se aplica
Cobre	Standard Methods for Examination of water and wastewater 21th Ed., 2005 3120 B	Agua potable y fuentes de captación
Cobre	NCh2313/10.Of96	Aguas residuales
Cobre	NCh2313/25.Of97	Aguas residuales
Color verdadero	ME-24-2007 Superintendencia de Servicios Sanitarios. Manual de métodos de ensayo para agua potable. Método platino-cobalto	Agua potable y fuentes de captación
Compuestos fenólicos	ME-32-2007 Superintendencia de Servicios Sanitarios. Manual de métodos de ensayo para agua potable. Método Absorción Molecular UV-Visible	Agua potable y fuentes de captación
Cromo	NCh2313/10.Of96	Aguas residuales
Cromo	NCh2313/25.Of97	Aguas residuales
Cromo hexavalente	NCh2313/11.Of96	Aguas residuales
Cromo total	ME-05-2007 Superintendencia de Servicios Sanitarios. Manual de métodos de ensayo para agua potable. Método por espectrofotometría de absorción atómica con aspiración directa.	Agua potable y fuentes de captación
Cromo total	Standard Methods for Examination of water and wastewater 21th Ed., 2005 3120 B	Agua potable y fuentes de captación
DDD + DDE	ME-20-2007 Superintendencia de Servicios Sanitarios. Manual de métodos de ensayo para agua potable. Método cromatografía de gases con detector de captura electrónica	Agua potable y fuentes de captación
Demanda bioquímica de oxígeno	NCh2313/5.Of2005	Aguas residuales
Demanda química de oxígeno	NCh2313/24.Of97	Aguas residuales
Dibromoclorometano	ME-22-2007 Superintendencia de Servicios Sanitarios. Manual de métodos de ensayo para agua potable. Método cromatografía de gases con detector de captura electrónica	Agua potable y fuentes de captación
Estaño	NCh2313/25.Of97	Aguas residuales
Estroncio	NCh2313/25.Of97	Aguas residuales
Etilbenceno	NCh2313/31.Of1999	Aguas residuales
Fluoruro	ME-06-2007 Superintendencia de Servicios Sanitarios. Manual de métodos de ensayo para agua potable. Método Electrodo específico	Agua potable y fuentes de captación

Ensayo	Norma/Especificación	Producto a que se aplica
Fluoruro	Standard Methods for Examination of water and wastewater 21th Ed., 2005 4110 B	Agua potable y fuentes de captación
Fluoruro	NCh2313/33.Of1999	Aguas residuales
Fósforo total	NCh2313/15.Of97	Aguas residuales
Grasas y aceites	NCh2313/6.Of97	Aguas residuales
Hidrocarburos totales	NCh 2313/7.Of97	Aguas residuales
Hierro	ME-07-2007 Superintendencia de Servicios Sanitarios. Manual de métodos de ensayo para agua potable. Método por Espectrofotometría de absorción atómica con aspiración directa.	Agua potable y fuentes de captación
Hierro	Standard Methods for Examination of water and wastewater 21th Ed., 2005 3120 B	Agua potable y fuentes de captación
Hierro	NCh2313/10.Of96	Aguas residuales
Hierro	NCh2313/25.Of97	Aguas residuales
Índice de fenol	NCh2313/19.Of2001	Aguas residuales
Lindano	ME-20-2007 Superintendencia de Servicios Sanitarios. Manual de métodos de ensayo para agua potable. Método Cromatografía gaseosa con detector de captura electrónica.	Agua potable y fuentes de captación
Litio	NCh2313/25.Of97	Aguas residuales
Magnesio	ME-09-2007 Superintendencia de Servicios Sanitarios. Manual de métodos de ensayo para agua potable. Método Espectrofotometría de absorción atómica con aspiración directa.	Agua potable y fuentes de captación
Magnesio	NCh2313/25.Of97	Aguas residuales
Manganeso	ME-08-2007 Superintendencia de Servicios Sanitarios. Manual de métodos de ensayo para agua potable. Método por espectrofotometría de absorción atómica con aspiración directa	Agua potable y fuentes de captación
Manganeso	Standard Methods for Examination of water and wastewater 21th Ed., 2005 3120 B	Agua potable y fuentes de captación
Manganeso	NCh2313/10.Of96	Aguas residuales
Manganeso	NCh2313/25.Of97	Aguas residuales
Mercurio	ME-15-2007 Superintendencia de Servicios Sanitarios. Manual de métodos de ensayo para agua potable. Método por espectrofotometría de absorción atómica con generación de vapor atómico de mercurio	Agua potable y fuentes de captación
Mercurio	NCh2313/12.Of96	Aguas residuales
Mercurio	NCh2313/25.Of97	Aguas residuales

Ensayo	Norma/Especificación	Producto a que se aplica
Metoxicloro	ME-20-2007 Superintendencia de Servicios Sanitarios. Manual de métodos de ensayo para agua potable. Método Cromatografía gaseosa con detector de captura electrónica.	Agua potable y fuentes de captación
Molibdeno	NCh2313/13.Of98	Aguas residuales
Molibdeno	NCh2313/25.Of97	Aguas residuales
Monocloramina	ME-23-2007 Superintendencia de Servicios Sanitarios. Manual de métodos de ensayo para agua potable. Método Titrimétrico de DPD con FAS	Agua potable y fuentes de captación
Niquel	NCh2313/10.Of96	Aguas residuales
Niquel	NCh2313/25.Of97	Aguas residuales
Nitrato	ME-16-2007 Superintendencia de Servicios Sanitarios. Manual de métodos de ensayo para agua potable. Método Electrodo específico.	Agua potable y fuentes de captación
Nitrato	Standard Methods for Examination of water and wastewater 21th Ed., 2005 4110 B	Agua potable y fuentes de captación
Nitrito	ME-17-2007 Superintendencia de Servicios Sanitarios. Manual de métodos de ensayo para agua potable. Método espectrofotometría de absorción molecular ultravioleta-visible.	Agua potable y fuentes de captación
Nitrito	Standard Methods for Examination of water and wastewater 21th Ed., 2005 4110 B	Agua potable y fuentes de captación
Nitrógeno amoniacal	NCh 2313/16.Of97	Aguas residuales
Nitrógeno total Kjeldahl	NCh2313/28.Of98	Aguas residuales
Olor	ME-25-2007 Superintendencia de Servicios Sanitarios. Manual de métodos de ensayo para agua potable. Método Organoléptico	Agua potable y fuentes de captación
Pentaclorofenol	ME-21-2007 Superintendencia de Servicios Sanitarios. Manual de métodos de ensayo para agua potable. Método cromatografía de gases con detector de captura electrónica	Agua potable y fuentes de captación
Pentaclorofenol	NCh2313/29.Of99	Aguas residuales
pH	ME-29-2007 Superintendencia de Servicios Sanitarios. Manual de métodos de ensayo para agua potable. Método electrométrico	Agua potable y fuentes de captación
pH	NCh2313/1.Of95	Aguas residuales
Plata	NCh2313/25.Of97	Aguas residuales

Ensayo	Norma/Especificación	Producto a que se aplica
Plomo	ME-18-2007 Superintendencia de Servicios Sanitarios. Manual de métodos de ensayo para agua potable. Método por espectrofotometría de absorción atómica con aspiración directa.	Agua potable y fuentes de captación
Plomo	Standard Methods for Examination of water and wastewater 21th Ed., 2005 3120 B	Agua potable y fuentes de captación
Plomo	NCh2313/10.Of96	Aguas residuales
Plomo	NCh2313/25.Of97	Aguas residuales
Poder espumógeno	NCh2313/21.Of97	Aguas residuales
Potasio	NCh2313/25.Of97	Aguas residuales
Sabor	ME-26-2007 Superintendencia de Servicios Sanitarios. Manual de métodos de ensayo para agua potable. Método organoléptico	Agua potable y fuentes de captación
Selenio	ME-10-2007 Superintendencia de Servicios Sanitarios. Manual de métodos de ensayo para agua potable. Método por espectrofotometría de absorción atómica con generación de hidruros.	Agua potable y fuentes de captación
Selenio	NCh2313/30.Of1999	Aguas residuales
Selenio	NCh2313/25.Of97	Aguas residuales
Sílice	NCh2313/25.Of97	Aguas residuales
Sodio	NCh2313/25.Of97	Aguas residuales
Sólidos disueltos	ME-31-2007 Superintendencia de Servicios Sanitarios. Manual de métodos de ensayo para agua potable. Método Gravimétrico.	Agua potable y fuentes de captación
Sólidos sedimentables	NCh2313/4.Of95	Aguas residuales
Sólidos suspendidos totales	NCh2313/3.Of95	Aguas residuales
Sulfato	Standard Methods for Examination of water and wastewater 21th Ed., 2005 4110 B	Agua potable y fuentes de captación
Sulfato disuelto	NCh2313/18.Of97	Aguas residuales
Sulfatos	ME-30-2007 Superintendencia de Servicios Sanitarios. Manual de métodos de ensayo para agua potable. Método gravimétrico con secado de residuos	Agua potable y fuentes de captación
Sulfuro total	NCh2313/17 Of97	Aguas residuales
Surfactantes aniónicos	NCh2313/27.Of98	Aguas residuales
Temperatura	NCh2313/2 Of95	Aguas residuales

Ensayo	Norma/Especificación	Producto a que se aplica
Tetracloroetano	ME-22-2007 Superintendencia de Servicios Sanitarios. Manual de métodos de ensayo para agua potable. Método cromatografía de gases con detector de captura electrónica	Agua potable y fuentes de captación
Tolueno	ME-19-2007 Superintendencia de Servicios Sanitarios. Manual de métodos de ensayo para agua potable. Método por cromatografía gaseosa usando head-space	Agua potable y fuentes de captación
Tribromometano	ME-22-2007 Superintendencia de Servicios Sanitarios. Manual de métodos de ensayo para agua potable. Método cromatografía de gases con detector de captura electrónica	Agua potable y fuentes de captación
Triclorometano	ME-22-2007 Superintendencia de Servicios Sanitarios. Manual de métodos de ensayo para agua potable. Método cromatografía de gases con detector de captura electrónica	Agua potable y fuentes de captación
Trihalometanos	NCh2313/20.Of98	Aguas residuales
Turbiedad	ME-03-2007 Superintendencia de Servicios Sanitarios. Manual de métodos de ensayo para agua potable. Método nefelométrico.	Agua potable y fuentes de captación
Vanadio	NCh2313/25.Of97	Aguas residuales
Xileno	ME-19-2007 Superintendencia de Servicios Sanitarios. Manual de métodos de ensayo para agua potable. Método por cromatografía gaseosa con head-space	Agua potable y fuentes de captación

SUBAREA : FISICO-QUIMICA Y MUESTREO PARA AGUAS CRUDAS, AGUA DE BEBIDA Y AGUAS RESIDUALES

Ensayo	Norma/Especificación	Producto a que se aplica
2,4 D	Standard Methods for Examination of water and wastewater 21th Ed., 2005 6640 B	Aguas de bebida y aguas crudas
4,4-DDT	Standard Methods for Examination of water and wastewater 21th Ed., 2005 6630 B	Agua de bebida y aguas crudas
Aluminio	Standard Methods for Examination of water and wastewater 21th Ed., 2005 3111 D	Aguas crudas, agua de bebida y aguas residuales

Ensayo	Norma/Especificación	Producto a que se aplica
Aluminio	Standard Methods for Examination of water and wastewater 21th Ed., 2005 3120 B	Agua crudas, agua de bebida y aguas residuales
Amoniaco	Standard Methods for Examination of water and wastewater 21th Ed., 2005 4500 NH3 D	Aguas de bebida y aguas crudas
Antimonio	Standard Methods for Examination of water and wastewater 21th Ed., 2005 3120 B	Agua crudas, agua de bebida y aguas residuales
Arsénico	Standard Methods for Examination of water and wastewater 21th Ed., 2005 3120 B	Agua crudas, agua de bebida y aguas residuales
Arsénico	Standard Methods for Examination of water and wastewater 21th Ed., 2005 3114 C	Agua de bebida, aguas crudas y aguas residuales
Bario	Standard Methods for Examination of water and wastewater 21th Ed., 2005 3111 D	Aguas crudas, agua de bebida y aguas residuales
Bario	Standard Methods for Examination of water and wastewater 21th Ed., 2005 3120 B	Agua crudas, agua de bebida y aguas residuales
Benceno	Standard Methods for Examination of water and wastewater 21th Ed., 2005 6200 C	Agua de bebida, aguas crudas y aguas residuales
Berilio	Standard Methods for Examination of water and wastewater 21th Ed., 2005 3111 D	Aguas crudas, agua de bebida y aguas residuales
Berilio	Standard Methods for Examination of water and wastewater 21th Ed., 2005 3120 B	Agua crudas, agua de bebida y aguas residuales
Bismuto	Standard Methods for Examination of water and wastewater 21th Ed., 2005 3120 B	Agua de bebida , aguas crudas y aguas residuales.
Boro	Standard Methods for Examination of water and wastewater 21th Ed., 2005 4500 B C	Aguas crudas y agua de bebida
Boro	Standard Methods for Examination of water and wastewater 21th Ed., 2005 3120 B	Agua crudas, agua de bebida y aguas residuales
Bromodiclorometano	Standard Methods for Examination of water and wastewater 21th Ed., 2005 6232 B	Agua de bebida, aguas crudas y aguas residuales
Bromuros	Standard Methods for Examination of water and wastewater 21th Ed., 2005 4110 B	Agua de bebida, aguas crudas y aguas residuales
Cadmio	Standard Methods for Examination of water and wastewater 21th Ed., 2005 3120 B	Agua crudas, agua de bebida y aguas residuales
Cadmio	Standard Methods for Examination of water and wastewater 21th Ed., 2005 3111 B	Agua de bebida, aguas crudas y aguas residuales.

Ensayo	Norma/Especificación	Producto a que se aplica
Calcio	Standard Methods for Examination of water and wastewater 21th Ed., 2005 3111 B	Aguas crudas, agua de bebida y aguas residuales
Calcio	Standard Methods for Examination of water and wastewater 21th Ed., 2005 3120 B	Agua de bebida, aguas crudas y aguas residuales
Cianuro	Standard Methods for Examination of water and wastewater 21th Ed., 2005 4500 CN C	Agua de bebida, aguas crudas y aguas residuales
Cinc	Standard Methods for Examination of water and wastewater 21th Ed., 2005 3120 B	Aguas crudas, agua de bebida y aguas residuales
Cinc	Standard Methods for Examination of water and wastewater 21th Ed., 2005 3111 B	Agua de bebida , aguas crudas y aguas residuales.
Cloro libre residual	Standard Methods for Examination of water and wastewater 21th Ed., 2005 4500 CI F	Aguas de bebida y aguas crudas
Cloro total en terreno	Standard Methods for Examination of water and wastewater 21th Ed., 2005 4500 CI G	Aguas de bebidas y Aguas residuales
Cloruro	Standard Methods for Examination of water and wastewater 21th Ed., 2005 4110 B	Agua de bebida, aguas crudas y aguas residuales
Cloruro	Standard Methods for Examination of water and wastewater 21th Ed., 2005 4500 CI B	Agua de bebida, aguas crudas y aguas residuales
Cobalto	Standard Methods for Examination of water and wastewater 21th Ed., 2005 3111 B	Aguas crudas, agua de bebida y aguas residuales
Cobalto	Standard Methods for Examination of water and wastewater 21th Ed., 2005 3120 B	Agua crudas, agua de bebida y aguas residuales
Cobre	Standard Methods for Examination of water and wastewater 21th Ed., 2005 3120 B	Agua crudas, agua de bebida y aguas residuales
Cobre	Standard Methods for Examination of water and wastewater 21th Ed., 2005 3111 B	Agua de bebida , aguas crudas y aguas residuales.
Color	Standard Methods for Examination of water and wastewater 21th Ed., 2005 2120 B	Agua de bebida, aguas crudas y aguas residuales
Compuestos fenólicos	Standard Methods for Examination of water and wastewater 21th Ed., 2005 5530 D	Agua de bebida, aguas crudas y aguas residuales
Conductividad	Standard Methods for Examination of water and wastewater 21th Ed., 2005 2510 B	Agua de bebida, aguas crudas y aguas residuales
Conductividad en terreno	PMM-002, rev05 basado en: Uso de equipos multiparamétricos de	Aguas de bebidas, aguas crudas y aguas residuales

Ensayo	Norma/Especificación	Producto a que se aplica
	terreno basado según manual de equipos. HACH modelo sensION5 Conductivity Meter Manual	
Cromo	Standard Methods for Examination of water and wastewater 21th Ed., 2005 3111 B	Aguas crudas, agua de bebida y aguas residuales
Cromo	Standard Methods for Examination of water and wastewater 21th Ed., 2005 3120 B	Agua crudas, agua de bebida y aguas residuales
Cromo hexavalente	Standard Methods for Examination of water and wastewater 21th Ed., 2005 3500 Cr B	Agua de bebida
Cromo hexavalente	Standard Methods for Examination of water and wastewater 21th Ed., 2005 3111 B	Agua de bebida , aguas crudas y aguas residuales
DDD	Standard Methods for Examination of water and wastewater 21th Ed., 2005 6630 B	Agua de bebida y aguas crudas
DDE	Standard Methods for Examination of water and wastewater 21th Ed., 2005 6630 B	Agua de bebida y aguas crudas
Demanda bioquímica de oxígeno	Standard Methods for Examination of water and wastewater 21th Ed., 2005 5210 B	Agua de bebida, aguas crudas y aguas residuales
Demanda química de oxígeno	Standard Methods for Examination of water and wastewater 21th Ed., 2005 5220 D	Agua de bebida, aguas crudas y aguas residuales
Detergentes aniónicos	Standard Methods for Examination of water and wastewater 21th Ed., 2005 5540 C	Agua de bebida y aguas crudas
Dibromoclorometano	Standard Methods for Examination of water and wastewater 21th Ed., 2005 6232 B	Agua de bebida, aguas crudas y aguas residuales
Estaño	Standard Methods for Examination of water and wastewater 21th Ed., 2005 3120 B	Agua crudas, agua de bebida y aguas residuales
Estaño	Standard Methods for Examination of water and wastewater 21th Ed., 2005 3111 B	Agua crudas, agua de bebida y aguas residuales
Estroncio	Standard Methods for Examination of water and wastewater 21th Ed., 2005 3120 B	Agua crudas, agua de bebida y aguas residuales
Etilbenceno	Standard Methods for Examination of water and wastewater 21th Ed., 2005 6200 C	Agua de bebida, aguas crudas y aguas residuales
Fluor	Standard Methods for Examination of water and wastewater 21th Ed., 2005 4110 B	Agua de bebida, aguas crudas y aguas residuales
Flúor	Standard Methods for Examination of water and wastewater 21th Ed., 2005 4500 F C	Agua de bebida y aguas crudas

Ensayo	Norma/Especificación	Producto a que se aplica
Flúor	Standard Methods for Examination of water and wastewater 21th Ed., 2005 4500 F B	Aguas residuales
Fosfatos	Standard Methods for Examination of water and wastewater 21th Ed., 2005 4110 B	Agua de bebida, aguas crudas y aguas residuales
Fósforo total	Standard Methods for Examination of water and wastewater 21th Ed., 2005 4500 P	Agua de bebida, aguas crudas y aguas residuales
Grasas y aceites	Standard Methods for Examination of water and wastewater 21th Ed., 2005 5520 D	Agua de bebida, aguas crudas y aguas residuales
Hidrocarburos fijos	Standard Methods for Examination of water and wastewater 21th Ed., 2005 5520 D	Agua de bebida, aguas crudas y aguas residuales
Hidrocarburos volátiles	Standard Methods for Examination of water and wastewater 21th Ed., 2005 6200 C	Agua de bebida, aguas crudas y aguas residuales
Hierro	Standard Methods for Examination of water and wastewater 21th Ed., 2005 3120 B	Agua crudas, agua de bebida y aguas residuales
Hierro	Standard Methods for Examination of water and wastewater 21th Ed., 2005 3111 B	Agua de bebida, aguas crudas y aguas residuales
Índice de fenol	Standard Methods for Examination of water and wastewater 21th Ed., 2005 5530 C	Agua de bebida, aguas crudas y aguas residuales
Lindano	Standard Methods for Examination of water and wastewater 21th Ed., 2005 6630 B	Aguas de bebida y aguas crudas
Litio	Standard Methods for Examination of water and wastewater 21th Ed., 2005 3111 B	Agua crudas, agua de bebida y aguas residuales
Litio	Standard Methods for Examination of water and wastewater 21th Ed., 2005 3120 B	Agua crudas, agua de bebida y aguas residuales
Magnesio	Standard Methods for Examination of water and wastewater 21th Ed., 2005 3120 B	Agua crudas, agua de bebida y aguas residuales
Magnesio	Standard Methods for Examination of water and wastewater 21th Ed., 2005 3111 B	Agua de bebida, aguas crudas y aguas residuales
Manganeso	Standard Methods for Examination of water and wastewater 21th Ed., 2005 3120 B	Agua crudas, agua de bebida y aguas residuales
Manganeso	Standard Methods for Examination of water and wastewater 21th Ed., 2005 3111 B	Agua de bebida, aguas crudas y aguas residuales
Mercurio	Standard Methods for Examination of water and wastewater 21th Ed., 2005 3120 B	Agua crudas, agua de bebida y aguas residuales

Ensayo	Norma/Especificación	Producto a que se aplica
Mercurio	Standard Methods for Examination of water and wastewater 21th Ed., 2005 3112 B	Agua de bebida, aguas crudas y aguas residuales
Metoxicloro	Standard Methods for Examination of water and wastewater 21th Ed., 2005 6330 B	Aguas de bebida y aguas crudas
Molibdeno	Standard Methods for Examination of water and wastewater 21th Ed., 2005 3111 D	Aguas crudas, agua de bebida y aguas residuales
Molibdeno	Standard Methods for Examination of water and wastewater 21th Ed., 2005 3120 B	Agua crudas, agua de bebida y aguas residuales
Monocloramina	Standard Methods for Examination of water and wastewater 21th Ed., 2005 4500 Cl F	Aguas de bebida y aguas crudas
Niquel	Standard Methods for Examination of water and wastewater 21th Ed., 2005 3111 B	Aguas crudas, agua de bebida y aguas residuales
Niquel	Standard Methods for Examination of water and wastewater 21th Ed., 2005 3120 B	Agua crudas, agua de bebida y aguas residuales
Nitrato	Standard Methods for Examination of water and wastewater 21th Ed., 2005 4110 B	Agua de bebida, aguas crudas y aguas residuales
Nitrato	Standard Methods for Examination of water and wastewater 21th Ed., 2005 4500 NO ₃ D	Agua de bebida, aguas crudas y aguas residuales
Nitrito	Standard Methods for Examination of water and wastewater 21th Ed., 2005 4110 B	Agua de bebida, aguas crudas y aguas residuales
Nitrito	Standard Methods for Examination of water and wastewater 21th Ed., 2005 4500 NO ₂ B	Agua de bebida, aguas crudas y aguas residuales
Nitrógeno amoniacal	Standard Methods for Examination of water and wastewater 21th Ed., 2005 4500 NH ₃ D	Agua de bebida, aguas crudas y aguas residuales
Nitrógeno total Kjeldahl	Standard Methods for Examination of water and wastewater 21th Ed., 2005 4500 N B	Agua de bebida, aguas crudas y aguas residuales.
Olor	Standard Methods for Examination of water and wastewater 21th Ed., 2005 2150 B	Agua de bebida y aguas crudas
Oxígeno disuelto en terreno	PMM-003, rev06 basado en: Standard Methods for Examination of water and wastewater 21th Ed., 2005 4500-O C	Aguas de bebidas, Aguas crudas y aguas residuales
Pentaclorofenol	Standard Methods for Examination of water and wastewater 21th Ed., 2005 6640 B	Agua de bebida, aguas crudas y aguas residuales

Ensayo	Norma/Especificación	Producto a que se aplica
pH	Standard Methods for Examination of water and wastewater 21th Ed., 2005 4500 H B	Agua de bebida, aguas crudas y aguas residuales
pH en terreno	NCh2313/1.Of95	Aguas Residuales
Plata	Standard Methods for Examination of water and wastewater 21th Ed., 2005 3111 B	Aguas crudas, agua de bebida y aguas residuales
Plata	Standard Methods for Examination of water and wastewater 21th Ed., 2005 3120 B	Agua crudas, agua de bebida y aguas residuales
Plomo	Standard Methods for Examination of water and wastewater 21th Ed., 2005 3120 B	Agua crudas, agua de bebida y aguas residuales
Plomo	Standard Methods for Examination of water and wastewater 21th Ed., 2005 3111 B	Agua de bebida, aguas crudas y aguas residuales
Potasio	Standard Methods for Examination of water and wastewater 21th Ed., 2005 3111 B	Aguas crudas, agua de bebida y aguas residuales
Potasio	Standard Methods for Examination of water and wastewater 21th Ed., 2005 3120 B	Agua crudas, agua de bebida y aguas residuales
Sabor	Standard Methods for Examination of water and wastewater 21th Ed., 2005 2170 B	Agua de bebida y aguas crudas
Selenio	Standard Methods for Examination of water and wastewater 21th Ed., 2005 3120 B	Agua crudas, agua de bebida y aguas residuales
Selenio	Standard Methods for Examination of water and wastewater 21th Ed., 2005 3114 C	Agua de bebida , aguas crudas y aguas residuales
Sílice	Standard Methods for Examination of water and wastewater 21th Ed., 2005 3120 B	Agua crudas, agua de bebida y aguas residuales
Sodio	Standard Methods for Examination of water and wastewater 21th Ed., 2005 3111 B	Aguas crudas, agua de bebida y aguas residuales
Sodio	Standard Methods for Examination of water and wastewater 21th Ed., 2005 3120 B	Agua crudas, agua de bebida y aguas residuales
Sólidos disueltos	Standard Methods for Examination of water and wastewater 21th Ed., 2005 2540 C	Agua de bebida, aguas crudas y aguas residuales
Sólidos sedimentables	Standard Methods for Examination of water and wastewater 21th Ed., 2005 2540 F	Agua de bebida, aguas crudas y aguas residuales
Sólidos suspendidos totales	Standard Methods for Examination of water and wastewater 21th Ed., 2005 2540 D	Agua de bebida, aguas crudas y aguas residuales
Sulfato disuelto	Standard Methods for Examination of water and wastewater 21th Ed., 2005 4500 SO4 C	Agua de bebida, aguas crudas y aguas residuales

Ensayo	Norma/Especificación	Producto a que se aplica
Sulfatos	Standard Methods for Examination of water and wastewater 21th Ed., 2005 4110 B	Agua de bebida, aguas crudas y aguas residuales
Sulfatos	Standard Methods for Examination of water and wastewater 21th Ed., 2005 4500 SO4 D	Agua de bebida y aguas crudas
Sulfuro total	Standard Methods for Examination of water and wastewater 21th Ed., 2005 4500 S2 G	Agua de bebida, aguas crudas y aguas residuales.
Surfactantes	Standard Methods for Examination of water and wastewater 21th Ed., 2005 5540 B	Agua de bebida, aguas crudas y aguas residuales
Surfactantes aniónicos	Standard Methods for Examination of water and wastewater 21th Ed., 2005 5540 C	Agua de bebida, aguas crudas y aguas residuales
Temperatura	Standard Methods for Examination of water and wastewater 21th Ed., 2005 2550 B	Agua de bebida, aguas crudas y aguas residuales
Temperatura en terreno	NCh2313/2.Of95	Aguas Residuales
Tetracloroetano	Standard Methods for Examination of water and wastewater 21th Ed., 2005 6232 B	Agua de bebida, aguas crudas y aguas residuales
Tolueno	Standard Methods for Examination of water and wastewater 21th Ed., 2005 6200 C	Agua de bebida, aguas crudas y aguas residuales
Tribromometano	Standard Methods for Examination of water and wastewater 21th Ed., 2005 6232 B	Agua de bebida, aguas crudas y aguas residuales
Triclorometano	Standard Methods for Examination of water and wastewater 21th Ed., 2005 6232 B	Agua de bebida, aguas crudas y aguas residuales
Turbiedad	Standard Methods for Examination of water and wastewater 21th Ed., 2005 2130 B	Agua de bebida, aguas crudas y aguas residuales
Vanadio	Standard Methods for Examination of water and wastewater 21th Ed., 2005 3111 D	Agua crudas, agua de bebida y aguas residuales
Vanadio	Standard Methods for Examination of water and wastewater 21th Ed., 2005 3120 B	Agua crudas, agua de bebida y aguas residuales
Xileno	Standard Methods for Examination of water and wastewater 21th Ed., 2005 6200 C	Agua de bebida, aguas crudas y aguas residuales
Muestreo manual	PMM-015, rev06 Basado en: NCh411/1.Of96 NCh411/2.Of96 NCh411/3.Of96 NCh411/4.Of97 NCh411/6.Of98 NCh411/11.Of98 PMM-15, rev06	Aguas crudas, agua de bebida y aguas residuales

Ensayo	Norma/Especificación	Producto a que se aplica
	Basado en NCh409/2.Of2004 NCh411/1.Of96 NCh411/2.Of96 NCh411/3.Of96 PMM-015, rev06 Basado en NCh411/10.Of2005	
Muestreo automático	PMM-016, rev06 Basado en: NCh411/1.Of96 NCh411/2.Of96 NCh411/3.Of96 NCh411/4.Of97 NCh411/6.Of98 NCh411/10.Of2005	Aguas crudas y aguas residuales

Eduardo Ceballos Osorio
Jefe de División Acreditación

Sergio Toro Galleguillos
Director Ejecutivo

BUREAU VERITAS
Certification



CONTROL DE EMISIONES LTDA.

RUT: 76.164.728-8

**Puerto Natales N° 1019, Puerto Montt - Región de los Lagos.
CHILE**

Bureau Veritas Certification, certifica que el Sistema de Gestión de la organización mencionada ha sido evaluado y se muestra acorde con los requerimientos de las normas detalladas a continuación.

NORMA

ISO 9001:2008 NCh 9001. Of 2009

ALCANCE DEL SISTEMA

ENTIDAD DE MONITOREO AMBIENTAL DEDICADA A REALIZAR MONITOREOS DE AGUAS RESIDUALES SEGUN NCH 411/10; MONITOREOS DE AGUAS CRUDAS Y AGUA POTABLE SEGUN NCH 409/2; MONITOREOS DE RESIDUOS PELIGROSOS SEGUN D.S.148; Y ELABORACION DE PROGRAMAS DE VIGILANCIA AMBIENTAL MEDIANTE ESTUDIOS OCEANOGRAFICOS Y MONITOREOS DE SEDIMENTO ACUATICO A EMPRESAS PUBLICAS Y PRIVADAS DEL SECTOR INDUSTRIAL

El Ciclo de Certificación comienza en la fecha: **27 Noviembre 2013**

Sujeto a una continua y satisfactoria operación del Sistema de Gestión de la organización.

Este certificado es válido hasta: **26 Noviembre 2016**

Fecha Original de Certificación: **27 Noviembre 2013**

Número de Registro INN: 9034
Certificado Serie N°: BVCSG1260

Versión Número: 00 *Fecha de Revisión:* Diciembre 17, 2013



Patricio Testa Oliva
Gerente Técnico

 **SISTEMA NACIONAL
DE ACREDITACION**
INN - CHILE
SC 006

Gestión e Impresión Bureau Veritas Certification Chile: Francisco Noguera N° 200, Oficina 1301, Providencia, Santiago - Chile

Futuras aclaraciones en cuanto al alcance de este certificado y la aplicabilidad del Sistema de Gestión se pueden obtener consultando a la organización.
Para verificar la validez de este certificado llamar al teléfono (056(2)24859000)

Muestreos

Sector	Tipo de muestra	Hora	Fecha	Responsables
Estero Chinchihuapi	Aguas Superficiales	12:30	09-sep	Daniel Nuñez/Loreto Alvarado
Estero Chinchihuapi	Sedimentos	12:30	09-sep	Daniel Nuñez/Loreto Alvarado
Sector vecino	Aguas Superficiales	13:30	09-sep	Daniel Nuñez/Loreto Alvarado
Sector vecino	Sedimentos	13:30	09-sep	Daniel Nuñez/Loreto Alvarado
Estero Chinchihuapi	Aguas Superficiales	12:30	15-sep	Daniel Nuñez/Loreto Alvarado
Estero Chinchihuapi	Sedimentos	12:30	15-sep	Daniel Nuñez/Loreto Alvarado
Sector vecino	Aguas Superficiales	13:30	15-sep	Daniel Nuñez/Loreto Alvarado
Sector vecino	Sedimentos	13:30	15-sep	Daniel Nuñez/Loreto Alvarado
Estero Chinchihuapi	Aguas Superficiales	12:30	23-sep	Yonathan Mancilla/Loreto Alvarado
Estero Chinchihuapi	Sedimentos	12:30	23-sep	Yonathan Mancilla/Loreto Alvarado
Sector vecino	Aguas Superficiales	13:30	23-sep	Yonathan Mancilla/Loreto Alvarado
Sector vecino	Sedimentos	13:30	23-sep	Yonathan Mancilla/Loreto Alvarado
Estero Chinchihuapi	Aguas Superficiales	12:30	28-sep	Yonathan Mancilla/Loreto Alvarado
Estero Chinchihuapi	Sedimentos	12:30	28-sep	Yonathan Mancilla/Loreto Alvarado
Sector vecino	Aguas Superficiales	13:25	28-sep	Yonathan Mancilla/Loreto Alvarado
Sector vecino	Sedimentos	13:25	28-sep	Yonathan Mancilla/Loreto Alvarado

N°	Planilla muestreo
4843	
4843	
4844	
4844	
4845	
4845	
4846	
4846	
4997	
4997	
4998	
4998	
4886	
4886	
4887	
4887	

Tecnocap

Tecnología y Capacitación

Vive la Experiencia del Cambio

Se Otorga el Presente Diploma a:

BORIS CARICEO YUTRONIC

quien(es) ha(n) participado en:

Curso

Monitoreo de Aguas Residuales Según Nch 411/10 Of.2005

Puerto Montt, 07. 08 y 09 de Marzo del 2016

Guillermo Montúfar
Tecnología y Capacitación Ltda



www.solucionesgttec.com



Se Otorga el Presente Diploma a:

DANIEL NUÑEZ RIQUELME

quien(es) ha(n) participado en:

Curso

Monitoreo de Aguas Residuales Según Nch 411/10 Of.2005

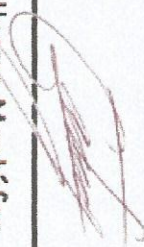

Puerto Montt, 07. 08 y 09 de Marzo del 2016

Guillermo Montúfar
Tecnología y Capacitación Ltda

Tecnocap

Tecnología y Capacitación

Vive la Experiencia del Cambio

Se Otorga el Presente Diploma a:

YONATHAN MANCILLA MANCILLA

quien(es) ha(n) participado en:

Curso

Monitoreo de Aguas Residuales Según Nch 411/10 Of.2005

Puerto Montt, 07. 08 y 09 de Marzo del 2016

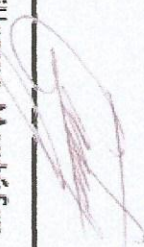
Guillermo Montúfar
Tecnología y Capacitación Ltda



www.solucionesgttec.com





AUTORIZA COMO INSPECTORES
AMBIENTALES PROVISIONALES PARA LOS
ALCANCES QUE INDICA, A PERSONAS
NATURALES QUE SEÑALA

RESOLUCIÓN EXENTA N°

752

Santiago, 10 DIC 2014

VISTOS:

Lo dispuesto en el Decreto con Fuerza de Ley N° 1/19.653, de 2001, del Ministerio Secretaría General de la Presidencia, que fija el texto refundido, coordinado y sistematizado de la Ley N° 18.575, Orgánica Constitucional de Bases Generales de la Administración del Estado; en la Ley N° 19.880, que establece las Bases de los Procedimientos Administrativos que rigen los Actos de los Órganos de la Administración del Estado; en la Ley Orgánica de la Superintendencia del Medio Ambiente, fijada en el artículo segundo de la Ley N° 20.417, de 2010, que crea el Ministerio, el Servicio de Evaluación Ambiental y la Superintendencia del Medio Ambiente; en el Decreto Supremo N°76, de 2014, del Ministerio del Medio Ambiente, que nombra Superintendente; en el Decreto Supremo 38, de 15 de mayo de 2013, del Ministerio del Medio Ambiente, Reglamento de Entidades Técnicas de Fiscalización Ambiental de la Superintendencia del Medio Ambiente; en la Resolución Exenta N° 249, de fecha 28 de junio de 2014, de la Superintendencia del Medio Ambiente, que fija la Estructura Interna de la Superintendencia del Medio Ambiente; en la Resolución N° 37, del 15 de enero de 2013, de la Superintendencia de Medio Ambiente que "Dicta e instruye normas de carácter general sobre entidades de inspección ambiental y validez de reportes"; y en la Resolución N° 1.600, de 2008, de la Contraloría General de la República.

CONSIDERANDO

1° La letra c) del artículo 3° de la Ley Orgánica de la Superintendencia de Medio Ambiente que, faculta a la Superintendencia para contratar labores de inspección, verificación, mediciones y análisis del cumplimiento de las normas, condiciones y medidas de las Resoluciones de Calificación Ambiental, Planes de Prevención y, o de Descontaminación Ambiental, de las Normas de Calidad Ambiental y Normas de Emisión y de los Planes de Manejo, a terceros idóneos debidamente certificados.

2° La citada letra c) del artículo 3° de la Ley Orgánica de la Superintendencia de Medio Ambiente, además, estableció que los requisitos y procedimientos para la certificación, autorización y control de las entidades técnicas de fiscalización ambiental y sus inspectores ambientales serán establecidos en el Reglamento, el que se encuentra contenido en el Decreto Supremo 38, de 15 de mayo de 2013, del Ministerio del Medio Ambiente.

3° El artículo primero transitorio del citado Reglamento de Entidades Técnicas de Fiscalización Ambiental de la Superintendencia del Medio Ambiente, contenido en el Decreto Supremo N° 38, de 2013, del Ministerio del Medio Ambiente, que establece un régimen transitorio para las entidades técnicas de fiscalización ambiental y para los inspectores ambientales designados por ellas.





4° Mediante memorando N° DNA/DFZ N°560, de 2014, el jefe del Departamento de Normalización y Acreditación remitió informes finales favorables que dan cuenta de la evaluación de los requisitos señalados en el artículo 4 del reglamento, respecto de cada uno de los Inspectores Ambientales cuya autorización se otorga.

RESUELVO

1. AUTORIZÁSE, de manera provisoria, por un periodo de dos años, contados desde la notificación de la presente resolución, como inspectores ambientales, a las personas naturales indicadas en los Anexos N° 1 y N° 2 de esta resolución, los que forman parte integrante de ésta.

2. PUBLÍQUENSE los informes de evaluación; los alcances específicos relativos a la actividad y matriz, detallados en los citados anexos, así como el estado y vigencia de la autorización de cada inspector ambiental en el Registro Nacional de Inspectores Ambientales de la Superintendencia del medio Ambiente, en <http://entidadestecnicas.sma.gob.cl/>, conforme lo dispuesto en el artículo 14 del Reglamento de Entidades Técnicas de Fiscalización Ambiental de la Superintendencia del Medio Ambiente.

3. NOTIFÍQUESE la presente resolución de conformidad a lo previsto en la letra b) del artículo 48 de la ley N°19.880, entrando en vigencia las autorizaciones a partir de la fecha de publicación en el Diario Oficial, conforme lo dispuesto en el artículo 49 de la misma.

ANÓTESE, COMUNÍQUESE, PUBLÍQUESE, CÚMPLASE Y ARCHÍVESE.





CRISTIAN FRANZ THORUD
SUPERINTENDENTE DEL MEDIO AMBIENTE



Superintendencia
del Medio Ambiente
Gobierno de Chile

[Handwritten signatures and initials]
DHE/RVC/RRM/JHR/MVS/CMM

Distribución:

- Fiscalía.
- Departamento de Normalización y Acreditación.
- División de Fiscalización.
- Macrozonas (3).
- División de Sanción y Cumplimiento.
- Oficina de Partes.

ANEXO 1

ACTIVIDAD: MUESTREO

Tabla 1. AGUAS

N° Solicitud	Nombre	Apellidos
10012	Macarena Paz	Labbé Meza
20029	Carlos Alberto	Jorquera Rodríguez
20038	Ricardo	Taboada Romero
20039	Gabriela	Franyola Vergara
20041	Patricia	Jorquera Valenzuela
20045	Claudia	Figueroa San Martín
20051	Viviana Solange	Zúñiga Mosqueira
20058	Gino	Pizarro Milanese
20061	Cristian Álvaro	Espinoza Henríquez
20088	Marcelo Enrique	Ramírez Pacheco
20090	Patricio	Ramírez Gutiérrez
20107	Leonardo	Rosenberg Sanhueza
20112	Carlos	Ramírez Pacheco
20114	Héctor Higinio	Alonso Horstmeier
20115	Johanna Elizeth	Beltrán Concha
20116	Pricilla	Bascur Araya
20120	Sam	Catchpole Ahumada
20122	Gino	Angulo Ferrada
20123	Michael	Ferreira Peñailillo
20125	Andrea	Jeria Peters
20128	Tiare	Moreno Castillo
20136	Pamela	Araneda Huaiquién
20141	Stephany	Galaz Sanhueza
20149	José	Monterrios Hernández
20167	Olga	Martínez Garrido
20179	Carolina	de la Fuente Manríquez
20195	Marco	Baeza Álvarez
20205	Patricio	Soto Cáceres
20211	Viviana	Reyes Cortez
20213	Rodrigo	Cisternas Castro
20215	Juan	Cisternas Castro
20223	Gabriela	Camarda Rojas
20233	Isel Gertrudis	Cortés Nodarse
20242	Guillermo	Holtmann Cifuentes
20246	Cristian	Chandía Vallejos
20247	Patricio Hernán	Flores Triviño
20251	Marco	Fraga Díaz
20280	Maribel Victoria	López Sanhueza
20286	Marcela	Venegas Sada
20300	Paula	Fernández Martínez



N° Solicitud	Nombre	Apellidos
20312	Daniel Alberto	Gómez Ponce
20313	Andrés	Zuloaga San Martín
20330	Mario	Arancibia Carozzi
20337	Erick	Baeza Torres
20347	Andrea	Melo Aguilera
20350	Mabel	Silva Hidalgo
20359	Luis Alberto	Carmona Reyes
20364	Pablo	Rojas Guzmán
20372	Mauricio	Robles Rivera
20374	Luis	Villalobos Godoy
20378	Ernesto	Pacci Salinas
20384	Pedro	Ilaja Taucare
20385	Roberto	Valenzuela Muñoz
20388	Luis	Guzmán Soudre
20389	Rodrigo	Jorquera Alfaro
20396	Felipe	Sleman Cortés
20399	Rodrigo	Constanzo Cruces
20400	Gregorio	Díaz Vergara
20403	Pablo	Araya Vergara
20408	Jonathan	Calderón Bugueño
20410	Hellen Ina	Mac Phail Lazo
20412	Rodrigo	Cifuentes Castillo
20416	José	Vergara Ponce
20418	Fabián	Venegas Ramos
20422	Pablo	Puga Riquelme
20426	Saúl	Retamales Campillay
20427	Ricardo	Tori Chiguai
20428	José Luis	González Zambrano
20453	Atilio Andrés	Suazo Muñoz
20456	Luis	Iturra Villarroel
20457	Eduardo	Acuña Fuentes
20466	José	Figueroa Muñoz
20490	Boris	Cariceo Yutronic
20494	Boris	Abarca Flores
20496	Nathalie	Berland Romero
20498	Soledad Cristina	Alarcón Muñoz
20514	Rodrigo Exequiel	Maureira Gómez
20517	Claudio	Santibáñez Villegas
20525	Cristóbal	Cox Oettinger
20531	Jorge	Flores Luco
20533	Maricel Alejandra	Gallardo Bustamante
20564	Francisco	Meza Meza
20570	Makarena	Ávila Ormeño
20575	Óscar Mauricio	Muni Verdugo
20580	José	Olavarría Revello
20595	Leonel Andrés	Merino Díaz



N° Solicitud	Nombre	Apellidos
20596	Claudio	Quezada Salas
20606	Cristian Hernán Alexis	Castellanos Carrasco
20608	Marcos	Ramírez Pacheco
20612	José	Rodríguez Fuentes
20614	Waldo Patricio	Sanhueza Navarrete
20615	Elisa	Vásquez Antilef
20626	Daniel Andrés	Sierra Salinas
20634	Javier	Torres Manríquez
20643	Luis	Echeverría Valdenegro
20660	Antonio Agustín	Contreras Tapia
20663	Rodrigo	Fuentes Vidal
20680	Jorge Romilio Raúl	Muñoz Muñoz

Tabla 2. AIRE

N° Solicitud	Nombre	Apellidos
10010	José Luis	Pérez Soto
10018	Javier Andrés	Olivero Jofré
20023	Miguel Ángel	Bettiz Mariño
20024	César Ignacio	Cabrera Toledo
20025	Pedro Alfredo	Martínez Cornejo
20030	Pablo Arturo	Torres Correa
20038	Ricardo	Taboada Romero
20040	Carlos	Campos Schulz
20042	Felipe	Catalán Lorca
20043	Alexis	Cortés Zamorano
20044	Mariela Soledad	Cañas Carter
20047	Miguel Ángel	Lizama Vergara
20050	Luigi	Annibale Muñoz
20056	Esteban Gerardo	Hernández Ossandon
20059	Juan Alberto	Ramírez Hermosilla
20067	Carlos	Rocuant Ramos
20071	Erwin	Godoy Araya
20073	Reinaldo	Díaz Duk
20084	Yasna Ester	Carvajal Miranda
20096	Antonio	Anes Anes
20099	María Raquel	Segura Aguirre
20105	Alex	Arenas Yáñez
20106	Sergio	Corral González
20135	Cristian	Lobo Lobo
20139	Daniel	Araya Guerrero
20143	Roberto	Rojas Valenzuela
20146	Héctor	Cifuentes Tapia
20148	Juan Andrés	Parra Urrutia
20150	Rodrigo Hernán	Labarca Yáñez



N° Solicitud	Nombre	Apellidos
20151	Eduardo	Contreras Garrido
20152	Ricardo	Véliz Arévalo
20153	Mauricio	Aravena Rain
20156	Pedro	Fouquet Corrial
20157	Luis	Olavarría Esparza
20164	Luis	Aguilera Oyarzún
20166	Juan Enrique	Castillo Díaz
20170	Pablo	Mellado Gómez
20177	Luis	Guardamagna Sanhueza
20182	Luis	Cortez Fuentes
20185	Pablo Daniel	Hidalgo Marabolí
20193	Ángelo	Ríos Burgos
20204	Samuel	Villagra Radojcic
20227	Luis	Bravo Rodriguez
20259	Marcelo	Ayala Ortiz
20263	Marcos Rodolfo	Gómez Salazar
20310	Óscar	Cano Navias
20316	Romina	Naranjarí Díaz
20330	Mario	Arancibia Carozzi
20333	Vicente	Valdés Almarza
20334	Jorge	Fredes Timbles
20343	Manuel	Martínez Álvarez
20355	Luis Marcelo	Barriga Carriel
20356	Alfonso	González Rebolledo
20357	Nelson	Escobar Reinoso
20358	Evangelos	Jarami Belmar
20362	Claudio	López Torres
20363	Miguel	Valdivia Silva
20364	Pablo	Rojas Guzmán
20367	Robin Paolo	Méndez Soto
20372	Mauricio	Robles Rivera
20374	Luis	Villalobos Godoy
20378	Ernesto	Pacci Salinas
20380	Mario	Sandoval Espinoza
20381	Manuel	Gamboa Arellano
20385	Roberto	Valenzuela Muñoz
20390	Juan	Catalán Robles
20392	Jorge	Pardo Vilches
20432	Francisco	Herrera Goñia
20433	Hernán	Calderón Pinto
20444	Patricio	Hernández Olave
20461	Javier	Vargas Velásquez
20480	Marcela	Jofré Pinto
20551	Romina Astrid	Gutiérrez Pino
20555	Roberto	Pérez Véliz
20561	Cristian Andrés	Maturana Clunes



N° Solicitud	Nombre	Apellidos
20566	Reinaldo Darwin	Zepeda Zuloaga
20598	Gerardo	Palma Soto
20607	José Luis	Álvarez Godoy
20634	Javier	Torres Manríquez
20643	Luis	Echeverría Valdenegro
20654	Mauricio Guillermo	Valladares Díaz
20689	Eduardo Augusto	Espeleta Santis

Tabla 3. LODOS Y COMPOST

N° Solicitud	Nombre	Apellidos
20211	Viviana	Reyes Cortez
20410	Hellen Ina	Mac Phail Lazo
20422	Pablo	Puga Riquelme
20453	Atilio Andrés	Suazo Muñoz
20494	Boris	Abarca Flores
20531	Jorge	Flores Luco
20564	Francisco	Meza Meza
20580	José	Olavarría Revello
20608	Marcos	Ramírez Pacheco
20615	Elisa	Vásquez Antilef
20626	Daniel Andrés	Sierra Salinas
20660	Antonio Agustín	Contreras Tapia

Tabla 4. RESIDUOS

N° Solicitud	Nombre	Apellidos
20051	Viviana Solange	Zúñiga Mosqueira
20183	Marcelo	Osorio Cornejo
20205	Patricio	Soto Cáceres
20422	Pablo	Puga Riquelme
20453	Atilio Andrés	Suazo Muñoz
20494	Boris	Abarca Flores
20531	Jorge	Flores Luco
20564	Francisco	Meza Meza
20580	José	Olavarría Revello
20608	Marcos	Ramírez Pacheco
20615	Elisa	Vásquez Antilef
20626	Daniel Andrés	Sierra Salinas
20660	Antonio Agustín	Contreras Tapia
20680	Jorge Romilio Raúl	Muñoz Muñoz





Tabla 5. SEDIMENTOS

N° Solicitud	Nombre	Apellidos
20029	Carlos Alberto	Jorquera Rodríguez
20039	Gabriela	Franyola Vergara
20045	Claudia	Figueroa San Martín
20061	Cristian Álvaro	Espinoza Henríquez
20107	Leonardo	Rosenberg Sanhueza
20114	Héctor Higinio	Alonso Horstmeier
20115	Johanna Elizeth	Beltrán Concha
20120	Sam	Catchpole Ahumada
20205	Patricio	Soto Cáceres
20233	Isel Gertrudis	Cortés Nodarse
20246	Cristian	Chandía Vallejos
20410	Hellen Ina	Mac Phail Lazo
20615	Elisa	Vásquez Antilef

Tabla 6. SUELOS

N° Solicitud	Nombre	Apellidos
20061	Cristian Álvaro	Espinoza Henríquez
20114	Héctor Higinio	Alonso Horstmeier
20115	Johanna Elizeth	Beltrán Concha
20233	Isel Gertrudis	Cortés Nodarse
20410	Hellen Ina	Mac Phail Lazo
20615	Elisa	Vásquez Antilef
20680	Jorge Romilio Raúl	Muñoz Muñoz

Tabla 7. VEGETACIÓN

N° Solicitud	Nombre	Apellidos
20318	Nelson	Vergara Rodríguez



ANEXO 2

ACTIVIDAD: MEDICIÓN / ANÁLISIS

Tabla 8. AGUAS

N° Solicitud	Nombre	Apellidos
10012	Macarena Paz	Labbé Meza
20022	Cecilia Pamela	Toro Villegas
20029	Carlos Alberto	Jorquera Rodríguez
20039	Gabriela	Franyola Vergara
20041	Patricia	Jorquera Valenzuela
20045	Claudia	Figueroa San Martín
20051	Viviana Solange	Zúñiga Mosqueira
20058	Gino	Pizarro Milanese
20061	Cristian Álvaro	Espinoza Henríquez
20062	Carlos	Jiménez Troncoso
20088	Marcelo Enrique	Ramírez Pacheco
20090	Patricio	Ramírez Gutiérrez
20107	Leonardo	Rosenberg Sanhueza
20110	Maritza	Bahamondes Aravena
20112	Carlos	Ramírez Pacheco
20114	Héctor Higinio	Alonso Horstmeier
20115	Johanna Elizeth	Beltrán Concha
20116	Pricilla	Bascur Araya
20122	Gino	Angulo Ferrada
20123	Michael	Ferreira Peñailillo
20125	Andrea	Jeria Peters
20128	Tiare	Moreno Castillo
20136	Pamela	Araneda Huaiquién
20149	José	Monterrios Hernández
20154	Gabriela	Quiroz Estrada
20167	Olga	Martínez Garrido
20172	Cesia	Silvia Cáceres
20179	Carolina	de la Fuente Manríquez
20183	Marcelo	Osorio Cornejo
20194	Silvia	Díaz Araya
20205	Patricio	Soto Cáceres
20211	Viviana	Reyes Cortez
20223	Gabriela	Camarda Rojas
20233	Isel Gertrudis	Cortés Nodarse
20237	Johanna	Iribarra Fuentes
20239	Solange	Henríquez Pérez
20240	Grisel	Sánchez Fuentes
20242	Guillermo	Holtmann Cifuentes
20244	Camila	Mejías Vergara
20246	Cristian	Chandía Vallejos





N° Solicitud	Nombre	Apellidos
20247	Patricio Hernán	Flores Triviño
20251	Marco	Fraga Díaz
20261	Susana	Casas Valenzuela
20268	Leandro	Lincoqueo Saldivia
20280	Maribel Victoria	López Sanhueza
20286	Marcela	Venegas Sada
20300	Paula	Fernández Martínez
20307	Gabriel	Rojas Catalán
20312	Daniel Alberto	Gómez Ponce
20313	Andrés	Zuloaga San Martín
20328	Carmen Gloria	Carrasco Bórquez
20329	Drina	González Pinto
20337	Erick	Baeza Torres
20347	Andrea	Melo Aguilera
20350	Mabel	Silva Hidalgo
20359	Luis Alberto	Carmona Reyes
20364	Pablo	Rojas Guzmán
20372	Mauricio	Robles Rivera
20374	Luis	Villalobos Godoy
20378	Ernesto	Pacci Salinas
20384	Pedro	Ilaja Taucare
20385	Roberto	Valenzuela Muñoz
20388	Luis	Guzmán Soudre
20389	Rodrigo	Jorquera Alfaro
20396	Felipe	Sleman Cortés
20399	Rodrigo	Constanzo Cruces
20400	Gregorio	Díaz Vergara
20403	Pablo	Araya Vergara
20408	Jonathan	Calderón Bugueño
20409	Marcela	Torres Vergara
20410	Hellen Ina	Mac Phail Lazo
20416	José	Vergara Ponce
20418	Fabián	Venegas Ramos
20422	Pablo	Puga Riquelme
20426	Saúl	Retamales Campillay
20427	Ricardo	Tori Chiguai
20428	José Luis	González Zambrano
20453	Atilio Andrés	Suazo Muñoz
20457	Eduardo	Acuña Fuentes
20466	José	Figueroa Muñoz
20467	Cecilia	Tapia Herrera
20469	Edith	Pinto Fajardo
20474	Lorena	Latuz Pizarro
20475	Jaime	Fernández Florio
20477	Claudia	Jeraldino Parra
20478	Alejandra	Olea Morales





N° Solicitud	Nombre	Apellidos
20479	José	Palacios Sepúlveda
20490	Boris	Cariceo Yutronic
20491	Aldo	Arteaga Martínez
20492	Alejandro Luis	Águila Carrasco
20493	Rubén Antonio	Aguilar Loncon
20494	Boris	Abarca Flores
20496	Nathalie	Berland Romero
20498	Soledad Cristina	Alarcón Muñoz
20502	María Alejandra	Caamaño Balcázar
20514	Rodrigo Exequiel	Maureira Gómez
20518	Myriam	Cerda Boza
20519	Carolina Andrea	Coello Almonacid
20524	Nataly	Piña Rojas
20525	Cristóbal	Cox Oettinger
20529	Carlos	Fernández Pérez
20531	Jorge	Flores Luco
20533	Maricel Alejandra	Gallardo Bustamante
20535	Jessica	Araneda Gomara
20537	Arturo Eugenio	Givovich Hernández
20557	Miriam Alejandra	Krause Sanhueza
20559	Gema	Martínez Olmos
20563	Claudio	Mendoza Fernández
20564	Francisco	Meza Meza
20570	Makarena	Ávila Ormeño
20575	Óscar Mauricio	Muni Verdugo
20580	José	Olavarria Revello
20581	Víctor	Bravo Arancibia
20582	Rodrigo	Parraguez Echeverría
20587	Ricardo	Ruiz Duque
20591	Jacqueline Marcela	Pizarro Guzmán
20596	Claudio	Quezada Salas
20608	Marcos	Ramírez Pacheco
20612	José	Rodríguez Fuentes
20614	Waldo Patricio	Sanhueza Navarrete
20615	Elisa	Vásquez Antilef
20616	Carol Andrea	Santibáñez Perez
20624	Sebastián	Sepúlveda Fariña
20625	Rodrigo	Sepúlveda Zúñiga
20626	Daniel Andrés	Sierra Salinas
20628	Karina Pamela	Soto Gallardo
20634	Javier	Torres Manríquez
20643	Luis	Echeverría Valdenegro
20645	Alejandro Hernán	Uribe Raddatz
20648	Fabiola Regina Elena	Valenzuela Gerbaud
20649	Jorge Alexis	Valenzuela Vargas
20655	Carlos Enrique	Venegas Moran



N° Solicitud	Nombre	Apellidos
20656	Enrique	Villarroel Rodríguez
20660	Antonio Agustín	Contreras Tapia
20663	Rodrigo	Fuentes Vidal
20680	Jorge Romilio Raúl	Muñoz Muñoz

Tabla 9. AIRE

N° Solicitud	Nombre	Apellidos
10010	José Luis	Pérez Soto
10018	Javier Andrés	Olivero Jofré
20019	Jorge Cristian	Larco Valenzuela
20023	Miguel Ángel	Bettiz Mariño
20024	César Ignacio	Cabrera Toledo
20025	Pedro Alfredo	Martínez Cornejo
20030	Pablo Arturo	Torres Correa
20040	Carlos	Campos Schulz
20043	Alexis	Cortés Zamorano
20044	Mariela Soledad	Cañas Carter
20051	Viviana Solange	Zúñiga Mosqueira
20067	Carlos	Rocuant Ramos
20071	Erwin	Godoy Araya
20073	Reinaldo	Díaz Duk
20084	Yasna Ester	Carvajal Miranda
20096	Antonio	Anes Anes
20099	María Raquel	Segura Aguirre
20114	Héctor Higinio	Alonso Horstmeier
20133	Víctor Hugo	Delgado Segura
20135	Cristian	Lobo Lobo
20139	Daniel	Araya Guerrero
20143	Roberto	Rojas Valenzuela
20146	Héctor	Cifuentes Tapia
20148	Juan Andrés	Parra Urrutia
20150	Rodrigo Hernán	Labarca Yáñez
20151	Eduardo	Contreras Garrido
20152	Ricardo	Véliz Arévalo
20153	Mauricio	Aravena Rain
20156	Pedro	Fouquet Corrial
20157	Luis	Olavarría Esparza
20164	Luis	Aguilera Oyarzún
20166	Juan Enrique	Castillo Díaz
20170	Pablo	Mellado Gómez
20182	Luis	Cortez Fuentes
20210	Helen	Yungue Cárdenas
20233	Isel Gertrudis	Cortés Nodarse
20259	Marcelo	Ayala Ortiz
20263	Marcos Rodolfo	Gómez Salazar





N° Solicitud	Nombre	Apellidos
20285	Manuel Alfonso	Ojeda Donoso
20287	José Enrique	Soto González
20288	Alexis Gabriel	Waltemath Urzúa
20289	Patricia María Bernarda	Rojas Leal
20291	Rafael Antonio	Briones Poblete
20293	Víctor Manuel	Silva Ormeño
20295	Ángelo Gastón Jesús	Lagos Ruiz
20299	Inés	Díaz Estrella
20301	Mauricio Eduardo	Lobos Opazo
20302	Karin Leticia	Salazar Navarrete
20310	Óscar	Cano Navias
20316	Romina	Naranjarí Díaz
20326	Claudia Alejandra	Quiroga Muñoz
20330	Mario	Arancibia Carozzi
20333	Vicente	Valdés Almarza
20334	Jorge	Fredes Timbles
20340	Waldo Enrique	Barraza Oyarce
20351	Nancy Esther	Maragaño Álvarez
20353	Rodrigo	López Crespo
20355	Luis Marcelo	Barriga Carriel
20356	Alfonso	González Rebolledo
20357	Nelson	Escobar Reinoso
20358	Evangelos	Jarami Belmar
20362	Claudio	López Torres
20363	Miguel	Valdivia Silva
20364	Pablo	Rojas Guzmán
20380	Mario	Sandoval Espinoza
20381	Manuel	Gamboa Arellano
20385	Roberto	Valenzuela Muñoz
20392	Jorge	Pardo Vilches
20432	Francisco	Herrera Goñía
20433	Hernán	Calderón Pinto
20444	Patricio	Hernández Olave
20450	Álvaro Arturo	Rivas Farías
20455	Daniel Enrique	Burgos Pedraza
20461	Javier	Vargas Velásquez
20488	Mauricio Alejandro	Mera Araya
20551	Romina Astrid	Gutiérrez Pino
20555	Roberto	Pérez Véliz
20561	Cristian Andrés	Maturana Clunes
20566	Reinaldo Darwin	Zepeda Zuloaga
20598	Gerardo	Palma Soto
20607	José Luis	Álvarez Godoy
20627	Dans	Mundaca Ortega
20630	Fernando Miguel	Castillo Seguel
20631	Guido Hernán	Poza Jimenez





N° Solicitud	Nombre	Apellidos
20634	Javier	Torres Manríquez
20643	Luis	Echeverría Valdenegro
20654	Mauricio Guillermo	Valladares Díaz

Tabla 10. LODOS Y COMPOST

N° Solicitud	Nombre	Apellidos
20211	Viviana	Reyes Cortez
20237	Johanna	Iribarra Fuentes
20239	Solange	Henríquez Pérez
20410	Hellen Ina	Mac Phail Lazo
20422	Pablo	Puga Riquelme
20469	Edith	Pinto Fajardo
20474	Lorena	Latuz Pizarro
20475	Jaime	Fernández Florio
20477	Claudia	Jeraldino Parra
20478	Alejandra	Olea Morales
20479	José	Palacios Sepúlveda
20535	Jessica	Araneda Gomara
20537	Arturo Eugenio	Givovich Hernández
20557	Miriam Alejandra	Krause Sanhueza
20563	Claudio	Mendoza Fernández
20581	Víctor	Bravo Arancibia
20582	Rodrigo	Parraguez Echeverría
20587	Ricardo	Ruiz Duque
20591	Jacqueline Marcela	Pizarro Guzmán
20625	Rodrigo	Sepúlveda Zúñiga
20655	Carlos Enrique	Venegas Moran
20656	Enrique	Villarroel Rodríguez

Tabla 11. RESIDUOS

N° Solicitud	Nombre	Apellidos
20051	Viviana Solange	Zúñiga Mosqueira
20183	Marcelo	Osorio Cornejo
20233	Isel Gertrudis	Cortés Nodarse
20237	Johanna	Iribarra Fuentes
20475	Jaime	Fernández Florio
20535	Jessica	Araneda Gomara
20537	Arturo Eugenio	Givovich Hernández
20563	Claudio	Mendoza Fernández
20581	Víctor	Bravo Arancibia
20582	Rodrigo	Parraguez Echeverría
20655	Carlos Enrique	Venegas Moran
20656	Enrique	Villarroel Rodríguez



Tabla 12. RUIDO

N° Solicitud	Nombre	Apellidos
10013	Carlos Andrés	González Hernández
10018	Javier Andrés	Olivero Jofré
20023	Miguel Ángel	Bettiz Mariño
20046	Carla	Cuevas Díaz
20048	César Marcelo	Albornoz Ramos
20060	Roberto	Quezada Barrera
20070	Daniel Alejandro	Merino Russo
20114	Héctor Higinio	Alonso Horstmeier
20262	Carlos	Schmalz Cañas
20361	Francisco	Acuña Fernández
20379	Catalina	Holch Koncz
20443	Luis	Cuevas Ulloa
20499	Juan Pablo	Álvarez Rodenbeek
20566	Reinaldo Darwin	Zepeda Zuloaga
20578	Gabriel	Varas Pérez
20637	Mario	Mora Olmedo

Tabla 13. SEDIMENTOS

N° Solicitud	Nombre	Apellidos
20039	Gabriela	Franyola Vergara
20045	Claudia	Figueroa San Martín
20061	Cristian Álvaro	Espinoza Henríquez
20062	Carlos	Jiménez Troncoso
20107	Leonardo	Rosenberg Sanhueza
20110	Maritza	Bahamondes Aravena
20115	Johanna Elizeth	Beltrán Concha
20205	Patricio	Soto Cáceres
20233	Isel Gertrudis	Cortés Nodarse
20237	Johanna	Iribarra Fuentes
20239	Solange	Henríquez Pérez
20246	Cristian	Chandía Vallejos
20328	Carmen Gloria	Carrasco Bórquez
20410	Hellen Ina	Mac Phail Lazo
20474	Lorena	Latuz Pizarro
20475	Jaime	Fernández Florio
20581	Víctor	Bravo Arancibia
20587	Ricardo	Ruiz Duque
20675	Carmen	Téllez Guerrero





Tabla 14. SUELOS

N° Solicitud	Nombre	Apellidos
20061	Cristian Álvaro	Espinoza Henríquez
20062	Carlos	Jiménez Troncoso
20110	Maritza	Bahamondes Aravena
20115	Johanna Elizeth	Beltrán Concha
20233	Isel Gertrudis	Cortés Nodarse
20237	Johanna	Irribarra Fuentes
20410	Hellen Ina	Mac Phail Lazo
20474	Lorena	Latuz Pizarro
20475	Jaime	Fernández Florio
20581	Víctor	Bravo Arancibia
20625	Rodrigo	Sepúlveda Zúñiga

