

INFORME MEDICIÓN DE RUIDO – PUB NOA.

Avenida Croacia #0994, Antofagasta, Chile.
Basado en el D.S. 38 MMA.



INTRODUCCIÓN

El presente informe, tiene como objetivo verificar el cumplimiento de lo dispuesto en el Decreto Supremo 38 del Ministerio del Medio por parte del Pub Noa (Inversiones Pimstein & Guerra Ltda., RUT 76.389.216-6) de Antofagasta, Ubicado en Avenida República de Croacia #0994 de la misma ciudad, en adelante, “fuente principal”. Esta normativa, regula la emisión de ruido generado por fuentes fijas, por lo que se realizó una sesión de medición de ruido de acuerdo a lo dispuesto en el mencionado Decreto Supremo.

Página | 2

ANTECEDENTES

Se utilizó un sonómetro digital Brüel & Kjaer Mediator 2238-D (N° de serie 2590887), Integrador tipo 1, que cumple con las normas (ver figura 1):

- ✓ EN 60651/IEC651 (1979) Tipo 1 y Enmienda 1
- ✓ EN 60804/IEC804 (1985) Tipo 1 y Enmienda 2
- ✓ Borrador IEC 1672/EN61672 – Marzo 1998, Clase 1
- ✓ ANSIS 1.4 (1983) Tipo S1
- ✓ ANSIS 1.43 – 199X Tipo 1 (Borrador 1993)

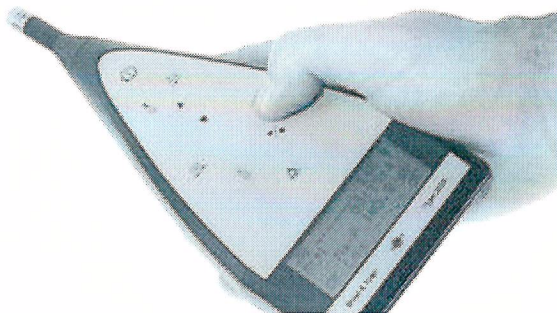

(A)

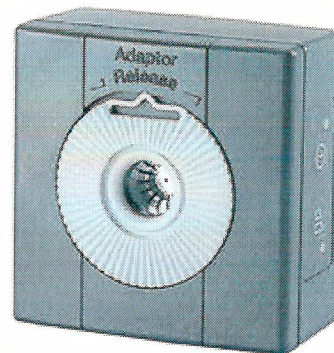

(B)

Figura 1. (a) Sonómetro integrador. (B) Calibrador.

De acuerdo a lo indicado por la Dirección de Obras de la I. Municipalidad de Antofagasta, la fuente principal y los potenciales receptores se ubican en una zona tipificada como C3, (Barrio Residencial. Ver Anexo 2). Según la categorización

detallada en el D.S. 38 MMA., los usos de suelo de la Zona C3, corresponden a una Zona II, la que fija los límites de emisión de ruido en los niveles mostrados en la Tabla 1.

Tabla 1. Niveles Máximos permisibles de presión sonora corregidos (NPC) en dB(A) lentos.

	de 7 a 21 Hrs.	de 21 a 7 Hrs.
Zona II	60	45

El Pub Noa desarrolla su actividad en horario diurno y nocturno, pero el mayor impacto acústico se produce durante la noche, por lo que se le permite una emisión máxima de ruido de 45 dBA lentos, medido en la posición de los receptores.

Recientemente se ha remodelado la estructura del local, a fin de reducir la emisión de ruido hacia propiedades vecinas, aumentando la altura de su muro perimetral con tabiquería rellena de lana de vidrio. Lo anterior se muestra en la fotografía de la figura 2, tomada desde el punto de medición.



Figura 2. Pub NOA visto desde el punto de medición.

Adicionalmente se modificó el sistema de sonido, utilizando altavoces de menor capacidad de potencia y distribuyéndolos de manera de obtener un campo sonoro uniforme y de menor potencia total.

El sistema de sonido actual incorpora los siguientes componentes (ver Anexo 3):

Tabla 2. Componente del sistema de sonido.

CANT.	ÍTEM
2	Altavoces Electro-Voice Evid 6.2
2	Altavoces Electro-Voice Evid 4.2
2	Altavoces Alto TS 212
1	Sub-bajo Alto 212s

Para efectuar la medición de ruido fue necesario poner en funcionamiento el sistema de sonido descrito anteriormente. Para la medición del ruido de fondo, se apagó el sistema de audio.

El procedimiento de medición fue el siguiente:

Medición de ruido principal: se realizaron 3 mediciones de 1 minuto cada una, en 3 puntos distantes 0,5 metros entre si, con el sonómetro ubicado a 1,5 metros sobre el piso. Para cada una de estas mediciones, se registró el *nivel de presión sonora equivalente* (NPSeq), *nivel de presión sonora mínimo* (NPSmín) y el *nivel de presión sonora máximo* (NPSmáx). Este procedimiento se realizó en la cocina de la vivienda, correspondiente al lugar más expuesto al ruido proveniente de la fuente en estudio.

Medición de ruido de fondo: se realizó una medición de *nivel de presión sonora equivalente* en forma continua, hasta que se estabilizó la lectura y registrando el valor de NPSeq cada 5 minutos. Se entendió por estabilizada la lectura, cuando la diferencia entre dos registros consecutivos fue menor o igual a 2 dBA.

CARACTERIZACIÓN DE LA FUENTE EMISORA

La fuente principal, se ubica en Avenida República de Croacia 0944, tal como lo muestra la figura 3. La figura 4 muestra parte del local durante las remodelaciones mencionadas anteriormente.



Figura 3. Ubicación de la fuente principal.

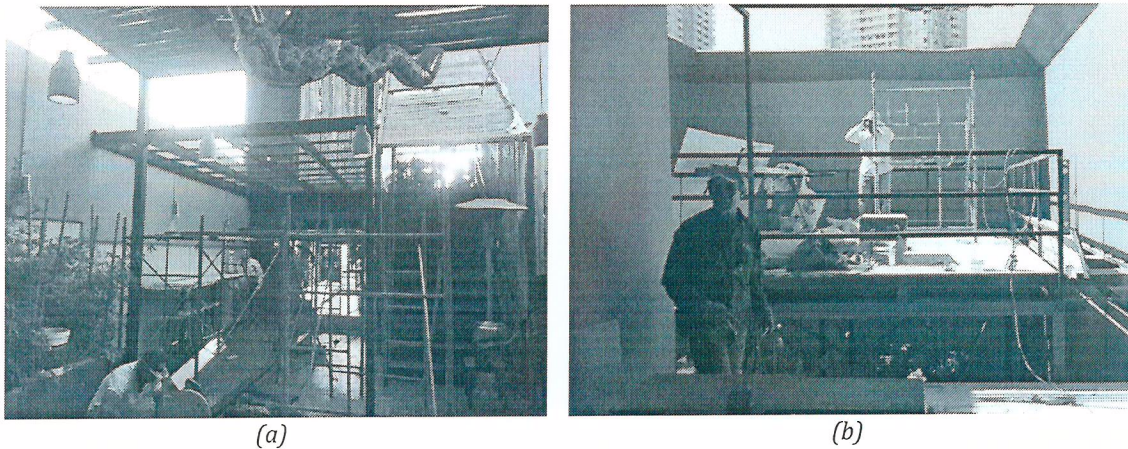

(a) (b)
Figura 4. (a) Instalación de cielo. (b) Refuerzo acústico de muro perimetral.

PUNTO DE MEDICIÓN.

Se ha intentado en reiteradas ocasiones gestionar la autorización para realizar el procedimiento de medición en la vivienda colindante por el costado este del Pub Noa, ya que es la vivienda de la que provienen denuncias anteriores a la remodelación o implementación del aislamiento acústico en la fuente en estudio, obteniendo siempre respuestas evasivas. Por tal motivo se han realizado mediciones en puntos cercanos al pub Noa, como es el caso del presente informe. Es esta ocasión, el procedimiento se realizó en la vivienda de número 0979 de la calle General Pedro Lagos, cuya ubicación relativa con la fuente en estudio, se muestra en la figura 5.

Página | 6



Figura 5. Ubicación del punto de medición.

La figura 6 muestra el frontis de la vivienda considerada receptora de ruido y la posición de la fuente en estudio.



Figura 6. Ubicación relativa de punto de medición y pub Noa.

El ruido de fondo presente al momento de realizar el procedimiento de medición era generado por:

- Grillos en el patio de vivienda receptora.
- Tránsito vehicular por Avenida Croacia.
- Ladridos en viviendas cercanas.
- Tránsito ocasional de personas dentro de la vivienda.
- Gritos en multi canchas de Avenida Croacia.

Página | 7

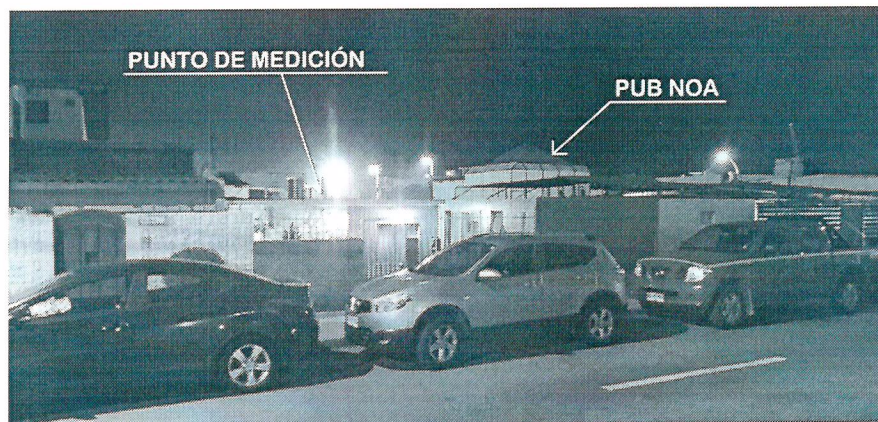
La figura 7 muestra las condiciones bajo las cuales se realizó el procedimiento en este punto.



Figura 5. Medición de ruido en General Lagos 0979.

INDIVIDUALIZACIÓN DEL PUNTO DE MEDICIÓN.

FICHA DE INFORMACIÓN DE MEDICIÓN DE RUIDO (2 DE 2)	
IDENTIFICACIÓN DEL RECEPTOR N°1	
Gustavo Brito	
Dirección	General Lagos 0979
Comuna-Ciudad	Antofagasta - Antofagasta
Piso	1
Identificación del ruido de fondo	Grillos en el patio de la vivienda receptora, tránsito vehicular por Avenida Croacia, Ladridos en otras viviendas, tránsito ocasional de personas dentro de la vivienda receptora, gritos en multi canchas de Avenida Croacia
Zonificación DS 38 (*)	<input type="checkbox"/> I <input checked="" type="checkbox"/> II <input type="checkbox"/> III <input type="checkbox"/> IV <input type="checkbox"/> RU
Usos de Suelo IPT (*)	C3. Barrio Residencial
Se debe adjuntar el Certificado de Informaciones Previas	

FICHA DE INFORMACIÓN DE MEDICIÓN DE RUIDO.

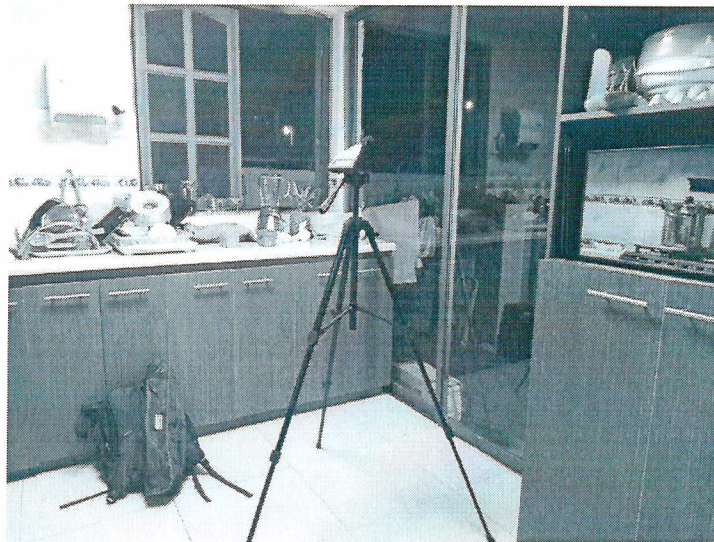
FICHA DE INFORMACIÓN DE MEDICIÓN DE RUIDO (1 DE 2)			
IDENTIFICACIÓN DE LA FUENTE EMISORA DE RUIDO			
Nombre o Razón Social	INVERSIONES PIMSTEIN & GUERRA LTDA.		
Giro	RESTAURANT		
RUT	76.389.216-6		
Dirección	AVENIDA CROACIA 0944		
Comuna-Ciudad	ANTOFAGASTA - ANTOFAGASTA		
Teléfono	9 9997 8069		
CARACTERIZACIÓN DE LA FUENTE DE RUIDO			
Tipo de actividad/dispositivo	Sistema de sonido		
Zonificación (*)	<input type="checkbox"/> I	<input checked="" type="checkbox"/> II	<input type="checkbox"/> III
Usos de Suelo IPT (*)	C3. Barrio Residencial.		
CONDICIONES DE MEDICIÓN			
Fecha medición	Miércoles 06 de septiembre, 2017.		
Período de medición	21:00 a 07:00 h		
Temperatura (°C)	14°C		
Humedad (%)	77%		
Velocidad del viento (m/s)	3,0 m/s		
Hora inicio medición	23:10 horas.		
Hora término medición	23:50 horas.		
Nombre profesional en terreno	Carlos Labarca C. (Ingeniero en Sonido)		
INSTRUMENTAL DE MEDICIÓN			
Identificación del sonómetro	Marca	Brüel & Kjær	
	Modelo	2238 Mediator	
	N° serie	2590887	
Se deberá adjuntar Certificado de Calibración Periódica Vigente			
Identificación Calibrador acústico	Marca	Brüel & Kjær	
	Modelo	4231	
	N° serie	2606009	
Se deberá adjuntar Certificado de Calibración Periódica Vigente			
Ponderación de frecuencia	A	PONDERACIÓN TEMPORAL	LENTA
Calibración en terreno	<input checked="" type="checkbox"/> ANTES DE MEDIR	<input checked="" type="checkbox"/> ENTRE MEDICIONES	<input type="checkbox"/> DESPUÉS DE MEDIR

(*) Sólo informativo

RESULTADOS DEL PROCEDIMIENTO DE MEDICIÓN.

Las tablas 3 y 4 muestran las fichas de medición y evaluación de los datos recolectados en terreno.

Tabla 3. Ficha de medición de niveles de ruido.

FICHA DE MEDICIÓN	
POR LUGAR DE MEDICIÓN	
Identificación del lugar de medición del Receptor N°1	General Lagos 0979. Gustavo Brito, fono 9 6844 5890
<input checked="" type="checkbox"/> Medición Interna	<input type="checkbox"/> Medición Externa

	Leq	NPSmin	NPSmax
Punto 1	43,2	42,0	45,6
	43,3	42,8	45,8
	44,0	43,1	45,4
Punto 2	41,3	38,3	45,5
	43,4	41,1	50,3
	43,8	41,5	49,2
Punto 3	43,0	41,2	47,9
	42,5	40,9	47,4
	43,0	41,0	46,6

Registro de Ruido de Fondo:

Fecha:	Miércoles 06 de septiembre, 2017.	Hora:	23:30 horas.
--------	-----------------------------------	-------	--------------

	5	10	15	20	25	30
Leq	42,2	42,4				

Tabla 4. Ficha de evaluación de niveles de ruido.
FICHA DE EVALUACIÓN DE RUIDO POR LUGAR DE MEDICIÓN
General Lagos 0979. Gustavo Brito, fono 9 6844 5890

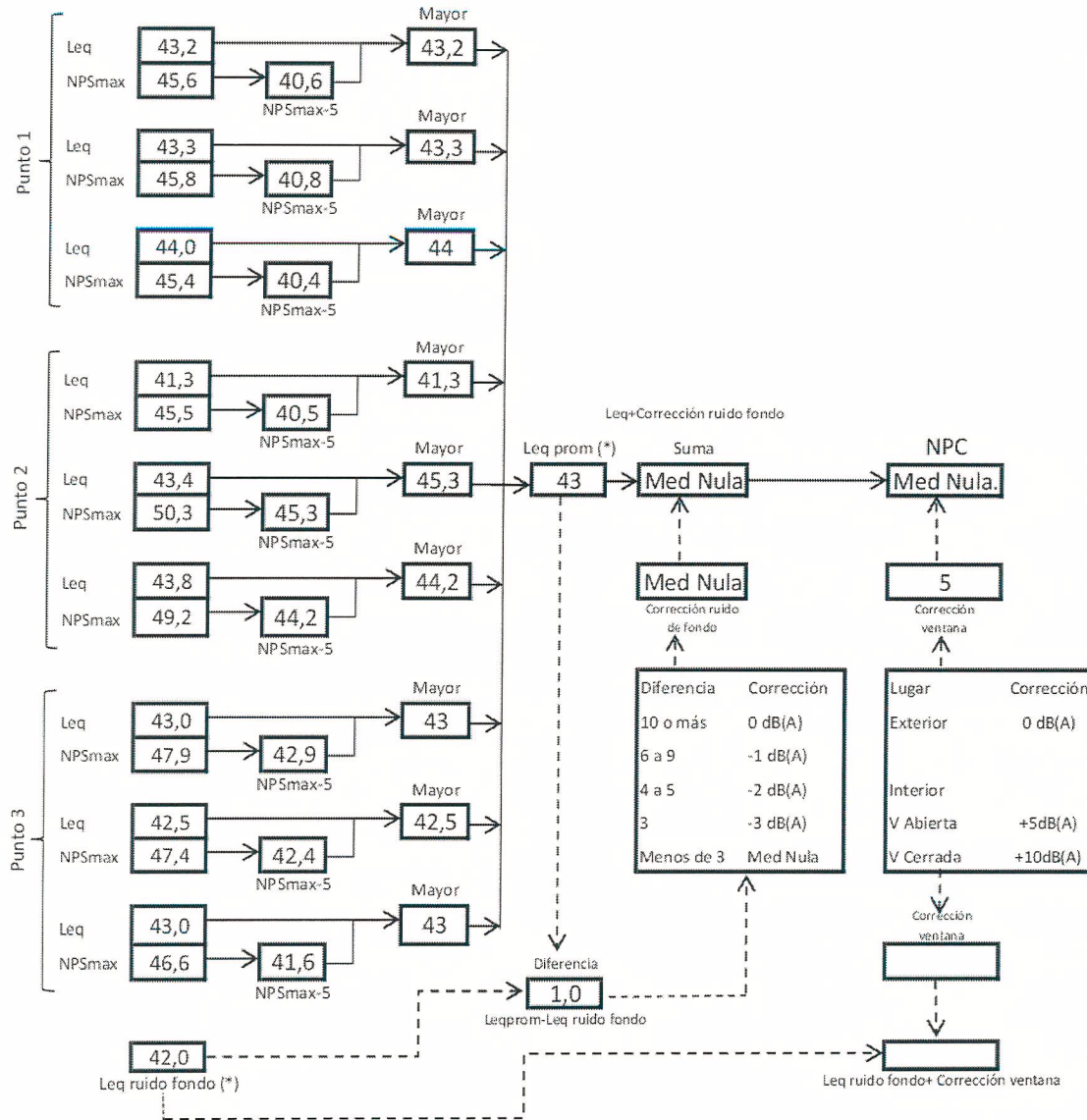

(En caso de zonas rurales)

(*) Aproximar a número entero

CONCLUSIÓN

El presente informe, tiene como objetivo verificar el cumplimiento del Decreto Supremo 38 del Ministerio del Medio Ambiente, por parte del Pub Restaurant NOA (Inversiones Pimstein & Guerra Ltda, RUT 76.389.216-6), ubicado en Avenida República de Croacia 0944 de Antofagasta. La normativa antes mencionada, establece en 45 dBA lentos el límite de emisión de ruido nocturno para el sector en que se encuentra la fuente principal y los potenciales receptores. Este nivel es el medido en la ubicación de los receptores más cercanos y ajenos a la fuente en estudio. Las mediciones del contaminante realizadas en terreno, permitieron la evaluación, cuyo resumen se muestra en la tabla 5.

Página | 12

Tabla 5. Resumen de evaluación de ruido.

Leq ^{PROM} (dBA)	Leq ^{RUIDO FONDO} (dBA)	NPC(dBA)	D.S. 38 MMA (dBA)	SITUACIÓN
43	42	Medición nula	45	CONFORME

La tabla anterior muestra que para el punto de observación se obtuvo una “medición nula”, es decir, el nivel equivalente promedio (L_{eq}^{PROM}) se encuentra a menos de 3 dBA por sobre el nivel de ruido de fondo. Sin embargo, según lo establece el D.S. 38 MMA, en el Artículo 19°, letra “f”:

En el caso de una “medición nula”, será necesario medir bajo condiciones de menor ruido de fondo. No obstante, si los valores obtenidos en el artículo 18° letra b), y para el caso de mediciones internas, el artículo 18° letra c), están bajo los límites permisibles, se considerará que la fuente cumple con la normativa, aún cuando la medición sea nula.

El párrafo anterior, permite asegurar que la fuente principal, correspondiente al Pub Restaurant Noa, cumple con lo dispuesto en el Decreto Supremo 38 del Ministerio del Medio Ambiente, para uno de los puntos de mayor impacto acústico e individualizado anteriormente.

ANEXOS

Anexo 1. Certificados de calibración de sonómetro y calibrador.

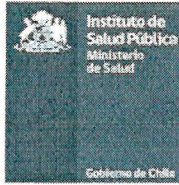

LABCAL – ISP

Laboratorio de Calibración Acústica. Instituto de Salud Pública de Chile.

CERTIFICADO DE CALIBRACIÓN PERIÓDICA

Código: SON20160022

Página 1 de 6 páginas

FABRICANTE SONÓMETRO : BRÜEL & KJAER

MODELO SONÓMETRO : 2238

NÚMERO SERIE SONÓMETRO : 2590887

MARCA MICRÓFONO : BRÜEL & KJAER

NÚMERO SERIE MICRÓFONO : 2565638

FECHA CALIBRACIÓN : 05/04/2016

MODELO MICRÓFONO : 4188

CLIENTE : CARLOS ADOLFO LABARCA CARDOSO



Hernán Fontecilla García. Técnico de calibración	
Mauricio Sánchez Valenzuela Director Técnico	

La incertidumbre expandida de medida se ha obtenido multiplicando la incertidumbre típica de medición por el factor de cobertura $k=2$ que, para una distribución normal, corresponde a una probabilidad de cobertura de aproximadamente el 95%.

Anexo a este Certificado de Calibración se adjuntan los valores nominales de los resultados de la calibración, junto con las tolerancias establecidas en la especificación metrológica aplicada. Se incluye además, una tabla resumen con el resultado de contrastar dichas tolerancias con los resultados, teniendo en cuenta la incertidumbre de medida. La tabla no supone la conformidad del instrumento con respecto a la especificación metrológica, tan solo con los apartados de dicha especificación metrológica.

Los resultados se refieren al momento y condiciones en que se realizaron las mediciones, aplicando únicamente al instrumento sometido a ensayo. Este Informe no podrá ser reproducido parcialmente sin la aprobación por escrito del laboratorio que lo expide.

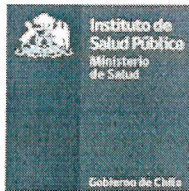

LABCAL – ISP

Laboratorio de Calibración Acústica. Instituto de Salud Pública de Chile.

CERTIFICADO DE CALIBRACIÓN PERIÓDICA

Código: CAL20160019

Página 1 de 1 páginas (más anexos)

CALIBRADOR ACÚSTICO	BRÜEL & KJAER
MODELO	4231
NÚMERO DE SERIE	2606009
FECHA DE CALIBRACIÓN	05 – 04 – 2016
CLIENTE	CARLOS ADOLFO LABARCA CARDOSO
PROCEDIMIENTO	IT-512.03-007
TÉCNICO DE CALIBRACIÓN	HERNÁN FONTECILLA GARCÍA

LABORATORIO CALIBRACION ACUSTICA
DEPARTAMENTO SALUD OCUPACIONAL
INSTITUTO DE SALUD PUBLICA DE CHILE

Signatario autorizado

Mauricio Sánchez Valenzuela
Director Técnico

Fecha de emisión: 05 – 04 – 2016.

La incertidumbre expandida de medida se ha obtenido multiplicando la incertidumbre típica de medición por el factor de cobertura $k=2$ que, para una distribución normal, corresponde a una probabilidad de cobertura de aproximadamente el 95%.

Anexo a este Certificado de Calibración se adjuntan los valores nominales de los resultados de la calibración, junto con las tolerancias establecidas en la especificación metrológica aplicada. Se incluye además, una tabla resumen con el resultado de contrastar dichas tolerancias con los resultados, teniendo en cuenta la incertidumbre de medida. La tabla no supone la conformidad del instrumento con respecto a la especificación metrológica, tan solo con los apartados de dicha especificación metrológica.

Los resultados se refieren al momento y condiciones en que se realizaron las mediciones, aplicando únicamente al instrumento sometido a ensayo. Este Informe no podrá ser reproducido parcialmente sin la aprobación por escrito del laboratorio que lo expide.

• INSTRUMENTACIÓN UTILIZADA PARA LA CALIBRACIÓN

INSTRUMENTO	MARCA	MODELO	Nº SERIE	CERTIFICADO DE CALIBRACIÓN	CALIBRADO POR
Generador de funciones	STANDFORD	DS360	88431	22932	ENAC
Multímetro Digital	AGILENT TECHNOLOGIES	3458A	MY45044808	1-4927618069-1	AGILENT TECHNOLOGIES
Módulo de presión Barométrica	ALMEMO	FD A612-SA	9040332	56501	SIEMSA CENTRO SA
Micrófono Patrón	BRUEL & KJAER	4192	2686091	C0907464	DANAK

Laboratorio de Calibración Acústica. Instituto de Salud Pública de Chile
Marathón 1000 – Ñuñoa – Santiago – Chile.
Tel.: (56 – 2) 2575 55 61.
www.ispbc.cl

Anexo 4. Certificado de título del profesional responsable.



N°1188940

Página | 18

CERTIFICADO DE TITULO

Certifico que con fecha 22 de Abril de 1998 don

Carlos Adolfo Labarca Cardoso

cumplió con los requisitos exigidos por La UNIVERSIDAD TECNOLÓGICA DE CHILE INACAP

y ha obtenido el Título Profesional de

Ingeniero de Ejecución en Sonido

Número 276 , Folio 10 del Registro General de Títulos y Certificados de esta Institución.

Santiago, 10 de Noviembre de 2011

CÓDIGO DE VERIFICACIÓN

73837B6CBC7BCEEC

Fecha de Emisión 10-11-2011 17:48:06 hrs.

La Institución o persona ante quien se presente este Certificado, podrá verificarlo en www.inacap.cl



**LUIS EDUARDO PRIETO FERNÁNDEZ DE CASTRO
SECRETARIO GENERAL**

1.

SUPERINTENDENCIA DEL MEDIO AMBIENTE
 II ANTOFAGASTA
 15 SEP 2017
 OFICINA DE PARTES
 RECIBIDO

R.U.T. 96.792.430-K
 FACTURA ELECTRONICA
 N r o. 084314970

SUDIHAC S.A. S.I.T. Santiago Puntiente
 Distribuidora Mat. de Construcción
 Av. Eduardo Frei Montalva 3092
 Renca Santiago
 Fecha: 28/06/2017 Hora: 13:57
 Srs: INVERSIONES PINSTEIN GUERRA L
 RUT: 76389216-6
 Giro: RESTAURANTES
 Dirección:
 AVDA. CROACIA 944
 Comuna : ANTOFAGASTA
 Sucursal Origen Emisor: Local 00040
 AV. ANTONIO RENDIC 6851
 ANTOFAGASTA
 Caja 0003 103 LAURA SANDOVAL FUENTES

SKU	UN	CANT.	DESCRIPCION	UNITARIO	TOTAL
650838	PL	4	TERC ESTRU PING 18MM 1.20X2.4	15.100.84	60.403
063257		X			
# 166545	TI	6	PERFIL RECTANG 100X 50X3.0MM	22.470.50	134.823
063257		X			
# 16110	TI	9	PERFIL CUADRADO 50X 50X3.0M	13.873.10	124.858
063257		X			
# 155166	TI	31	PERFIL CUADRADO 40X 40X2.0M	6.633.61	205.642
063257		X			
# 165263	TI	10	PERFIL CUADRADO 75X 75X3.0M	21.544.53	215.445
063257		X			
# 16660X	TI	2	PERFIL RECTANG 150X 50X3.0MM	29.215.96	58.432
063257		X			
# 161047	TI	15	PERFIL ANGULO DOR 25X 25X3MM	3.446.21	51.693
063257		X			
# 166596	TI	4	PERFIL RECTANG 150X 50X2.0M	20.142.01	80.566
063257		X			
# 166294	TI	4	PERFIL RECTANG 40X 20X2.0MM	5.857.98	23.432
063257		X			
# 166557	TI	5	PERFIL RECT 100X50X2.0MM	15.025.21	75.126
063257		X			
SUB TOTAL				1.030.422	
IVA 19.00%				195.780	
90 TOTAL				1.226.202	

SUDIMAR S.A.

AV. ANTONIO REBOLLO 6851
ANTOFAGASTA

R.U.T. 96.792.439 K
FACTURA ELECTRONICA
N° 0. 084314968

R.U.T. 76.568.660-1
FACTURA ELECTRONICA N° 000015540364
SII SANTIAGO ORIENTE

EASY RETAIL S.A.
AV. ANGAMOS 745
ANTOFAGASTA

GIRO: Articulos para el hogar, Materiales de Construccion, Ferreteria, Accesorios de vehiculos, Articulos deportivos, Pesca y Caza, Camping, Arriendo de Herramientas

CASA MATRIZ AV. KENNEDY 9001 6 PISO
LAS CONDES SANTIAGO CHILE FON0 229590300

SRES: INV PIMSTEIN Y CHANG LTDA
DIRECCION: AV CROACIA 944
COMUNA: ANTOFAGASTA
RUT: 76389216-6
GIRO: RESTAURANT

SUDIMAR S.A. S.I.L. San Juan 100016
Distribuidora Nat. De Construccion
Av. Eduardo Frei Montalva 3092
Rengo Santiago

Fecha: 28/06/2017 Hora: 13:37
Srs. INVERSIONES PIMSTEIN GUERRA L

RUT: 76389216-6

giro: RESTAURANTES

Dirección:

AVDA. CROACIA 944

Comuna : ANTOFAGASTA

Sucursal: Oficina Central Local 00040

AV. ANTONIO REBOLLO 6851

ANTOFAGASTA

Caja 009. 103 LAURA SANDOVAL FUENTES

780960110828	PACK 2CAND ACPAP40	7.990
780980800728	P CAND 915 21 2	810
	SUB TOTAL \$	8.800
	DESCUENTO \$	0
	TOTAL AFECTO \$	8.800
	NETO \$	7.395
	TOTAL IVA (19 %) \$	1.405
	TOTAL \$	8.800
	DEBITO \$	8.800
	VUELTO \$	0

SON: OCHO MIL OCHOCIENTOS PESOS.-
FECHA HORA LOCAL CA TRX ID:
16/06/17 13:09 0090 06 0114 0019399163

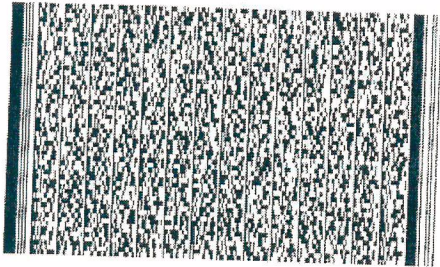

TIMBRE ELECTRONICO SII RES. 115 DE 2005
REIMPRESIONES EN www.easy.cl

201706160090006011400155403640

ORIGINAL-CEDIBLE *88-00*

VENTA DEBITO
EASY ANTOFAGASTA
AV ANGAMOS 745
ANTOFAGASTA

597028443145 S2PCD28443145819
16/06/17 13:01:32 B-DB *****0021
FECHA CONTABLE 16/06/17
TOTAL

Vamos mejor

SKU	DESCRIPCION	UN	CANT.	UNITARIO	TOTAL
481531	ARMONIA 212680				1.61
CU		2	X	12.260,50	24.521
473332	TORN VSC PBZ 6X1 5/2 6000 FCD				
CU		1	X	6.546,21	6.546
713716	PCB CENELUNE NEGRO 16L				
CU		2	X	17.470,50	34.941
2124947	SET 3 BROCHAS 1"42"43" NARANJ				
CU		1	X	1.924,37	1.924
595260	TARUGOS NYLON 5MM C/FOEN Y BR				
DS		1	X	4.193,27	4.193
430676	AGARRAS MINERAL 1 LT.				
CU		6	X	1.084,03	6.504
801550	TARUGO VOLCANITA 5/16 5UN				
CU		1	X	1.420,16	1.420
650838	TERC ESTRU PINO 18MM 1.20X2.4				
PL		4	X	15.100,34	60.403
165545	PERFIL RECTANG 100X 50X3,0MM				
TI		6	X	26.630,25	159.780
165122	PERFIL CUADRADO 50X 50X3,0M				
TI		9	X	16.512,60	149.513
165166	PERFIL CUADRADO 40X 40X2,0M				
TI		31	X	7.941,17	245.176
165263	PERFIL CUADRADO 75X 75X3,0M				
TI		10	X	25.831,93	258.319
16560X	PERFIL RECTANG 150X 50X3,0MM				
TI		2	X	34.445,37	68.891
161047	PERFIL ANGULO 80D 25X 25X3MM				
TI		15	X	4.000,40	60.126
166596	PERFIL RECTANG 150X 50X2,0M				
TI		4	X	23.352,34	93.412
165294	PERFIL RECTANG 40X 20X2,0MM				
TI		4	X	6.546,21	26.185
165337	PERFIL RECT 100X20X2,0MM				
TI		5	X	17.714,28	88.571

SUB TOTAL 1.291.427

IVA 19.00% 245.371

104 T O T A L 1.536.798

R.U.T. 76.568.660-1
FACTURA ELECTRONICA No 000015541622
SII SANTIAGO ORIENTE

EASY RETAIL S.A.
AV. ANGAMOS 745
ANTOFAGASTA

GIRO: Articulos para el hogar, Materiales de Construccion, Ferrreteria, Accesorios de vehiculos, Articulos deportivos, Pesca y Caza, Camping, Arriendo de Herramientas

CASA MATRIZ AV KENNEDY 9001 6 PISO
LAS CONDES SANTIAGO CHILE FONO 229590300

SRES: INV PIMSTEIN Y CHANG LTDA
DIRECCION: AV CROACIA 944
COMUNA: ANTOFAGASTA
RUT: 76389216-6
GIRO: RESTAURANT

780877010126 T MULT 4 0X40
SUB TOTAL \$ 2.790
DESCUENTO \$ 0
TOTAL AFECTO \$ 2.790
NETO \$ 2.345
TOTAL IVA (19 %) \$ 445
TOTAL \$ 2.790
DEBITO \$ 2.790
VUELTO \$ 0

SON: DOS MIL SETECIENTOS NOVENTA PESOS.-
FECHA: 17/06/17 HORA LOCAL CA TRX ID.
13:31 0090 08 0141 0016225232



R.U.T. 76.568.660-1
FACTURA ELECTRONICA No 000015540944
SII SANTIAGO ORIENTE

EASY RETAIL S.A.
AV. ANGAMOS 745
ANTOFAGASTA

GIRO: Articulos para el hogar, Materiales de Construccion, Ferrreteria, Accesorios de vehiculos, Articulos deportivos, Pesca y Caza, Camping, Arriendo de Herramientas

CASA MATRIZ AV KENNEDY 9001 6 PISO
LAS CONDES SANTIAGO CHILE FONO 229590300

SRES: INV PIMSTEIN Y CHANG LTDA
DIRECCION: AV CROACIA 944
COMUNA: ANTOFAGASTA
RUT: 76389216-6
GIRO: RESTAURANT

780983900001 ESCUBILLA AC 1 A 3.090
400931039660 BROCA 6 CRO396 1.990
2 X 482
780877012051 TARUGO NYLON M 6 B 964
074775287432 ARANCSA 8 87432 7.490
6 X 770
200000218279 CANCAMO PLASTIFICA 4.620
780010500008 PASTA A C 1 KGS 2.290
3 X 1.190
871829172079 SID HAL 70W PHIL 3.570
780982671160 SELLA HILO GAS 3 4 840
SUB TOTAL \$ 24.854
DESCUENTO \$ 0
TOTAL AFECTO \$ 24.854
NETO \$ 20.886
TOTAL IVA (19 %) \$ 3.968
TOTAL \$ 24.854
DEBITO \$ 24.854
VUELTO \$ 0

SON: VEINTE Y CUATRO MIL OCHOCIENTOS CINCUENTA Y CUATRO PESOS.-
FECHA: 13/06/17 HORA LOCAL CA TRX ID.
18:39 0090 08 0298 0019399163



R.U.T. 76.568.660-1
FACTURA ELECTRONICA No 000015623017
SII SANTIAGO ORIENTE

EASY RETAIL S.A.
AV. ANGAMOS 745
ANTOFAGASTA

GIRO: Artículos para el hogar, Materiales de Construcción, Ferrería, Accesorios de vehículos, Artículos deportivos, Pesca y Caza, Campina, Arriando de Herramientas

CASA MATRIZ AV. KENNEDY 9001 6 PISO
LAS CONDES SANTIAGO CHILE FON. 229590300

SRES: INV PIM. IN Y CHANG LTDA
DIRECCION: AV CROACIA 944
COMUNA: ANTOFAGASTA
RUT: 76389216-6
GIRO: RESTAURANT

EASY RETAIL S.A.

3 X 5.990		
789531656240 DCO MET	✓	11.970
3 X 2.290		
088591137295 DISCO DES. 3 MT	✓	6.870
4 X 890		
8120500 DISCO METAL 4 I	✓	3.560
1.590		
1656236 DCO MET 7	✓	7.950
21274 E M CONVIOA S T GR	✓	590
CONCRETO HOMECRETE	✓	25.000
192609 PINO CEP 2X8 A	✓	26.070
27.509		
000010048 FRIBROPLUS MDF BLA	✓	14.018
SUB TOTAL \$		103.028
DESCUENTO \$		6.250
TOTAL AFECTO \$		96.778
NETO \$		81.326
TOTAL IVA (19 %) \$		15.452
TOTAL \$		96.778
DEBITO \$		96.778
VUELTO \$		0

R.U.T. 76.568.660-1
FACTURA ELECTRONICA No 000015622860
SII SANTIAGO ORIENTE

EASY RETAIL S.A.
AV. ANGAMOS 745
ANTOFAGASTA

GIRO: Artículos para el hogar, Materiales de Construcción, Ferrería, Accesorios de vehículos, Artículos deportivos, Pesca y Caza, Campina, Arriando de Herramientas

CASA MATRIZ AV. KENNEDY 9001 6 PISO
LAS CONDES SANTIAGO CHILE FON. 229590300

SRES: INV PIMSTEIN Y CHANG LTDA
DIRECCION: AV CROACIA 944
COMUNA: ANTOFAGASTA
RUT: 76389216-6
GIRO: RESTAURANT

208200339628 YUTE 6MM10MT		4.780
SUB TOTAL \$		4.780
DESCUENTO \$		0
TOTAL AFECTO \$		4.780
NETO \$		4.017
TOTAL IVA (19 %) \$		763
TOTAL \$		4.780
DEBITO \$		4.780
VUELTO \$		0

SON: CUATRO MIL SETECIENTOS OCHENTA PESOS -
FECHA HORA LOCAL CA TRX ID.
27/06/17 17:40 0090 06 0247 0019399163



IMPRESO EN CHILE POR EL SERVIDOR DE SERVICIOS DE IMPRESION DE LA EMPRESA SODIMAC S.A. - RUT 96.792.430-K



SODIMAC S.A.

BALHACERA 2355 MALL PLAZA
ANTOFAGASTA

R.U.T. 96.792.430-K
FACTURA ELECTRONICA
N r o. 084931855

SODIMAC S.A. S.I.I. Santiago Poniente
Distribuidora Nat. De Construccion
Av. Eduardo Frei Montalva 3092
Renca Santiago
Fecha: 27/07/2017 Hora: 11:54
Srs: INVERSIONES PIMSTEIN GUERRA L
RUT: 76389216-6

Giro: RESTAURANTES
Direccion:
AVDA. CROACIA 944
Comuna : ANTOFAGASTA
Sucursal Origen Emisor: Local 00005
BALHACERA 2355 MALL PLAZA
ANTOFAGASTA
Caja 0009 134 JUANITA RAMIREZ TORO

SKU	DESCRIPCION	UN	CANT.	UNITARIO	TOTAL
10910X	CLAVOS SDH DE 2 (30UND)	CU	1	X 2.260,50	2.261
500704	UNETAS METALICAS PARA LAVAT.	CU	1	X 1.588,23	1.588
645109	TAPON REUSABLE C/CAJA 1271.	CU	1	X 2.596,63	2.597
SUB TOTAL				6.446	
IVA 19.00%				1.225	
TOTAL				7.671	

###

R.U.T. 76.568.660-1
FACTURA ELECTRONICA No 000015623567
SII SANTIAGO ORIENTE

EASY RETAIL S.A.
AV. ANGAMOS 745
ANTOFAGASTA

GIRO: Artes y Oficios, Control de Calidad, Bogar, Materiales de Construccion, Electricidad, Fisteria, Accesorios de vehiculos, Articulos deportivos, Pesca y Caza, Camping, Arriendo de Herramientas

CASA MATRIZ AV. KENNEDY 9001 6 PISO
LAS CONDES SANTIAGO CHILE FONO 229590300

SRES: INV PIMSTEIN Y CHANG LTDA
DIRECCION: AV CROACIA 944
COMUNA: ANTOFAGASTA
RUT: 76389216-6
GIRO: RESTAURANT

3 X 22.990	780521137031 CEREST ROBLE 1 Q	68.970
19 X 17.970	000000488135 TERC ESTRUCT 18MM	341.430
36 X 5.707	000000821639 PL FCEM3 5X120X240	205.452
8 X 6.250	000000878471 CONCRETO HOMECRETE	50.000
8 X 8.000	000001039646 TEJA NEGRA 3660MM	64.000
12 X 10.625	000000827507 FIBERBLOCK 330 6M2	127.500
78087011781	TORN VP BR6xTB1000	8.790
2 X 1.790	780982822250 ROD TER FI 6 MM 18	3.580
5 X 3.390	780702414360 ELECT PTO ZUL 3 J.	16.950
SUB TOTAL		\$ 886.672
DESCUENTO		\$ 12.500
TOTAL AFECTO		\$ 874.172
NETO		\$ 734.598
TOTAL IVA (19 %)		\$ 139.574
TOTAL		\$ 874.172
TOTAL BANCARIAS		\$ 874.172

0994

05-07

33-07

R.U.T. 76.568.660-1
FACTURA ELECTRONICA No 000015790716
SII SANTIAGO ORIENTE

EASY RETAIL S.A.
AV. ANGAMOS 745
ANTOFAGASTA

GIRO: Articulos para el hogar, Materiales de Construccion, Ferreteria, Accesorios de vehiculos, Articulos deportivos, Pesca y Caza, Camping, Arriendo de Herramientas

CASA MATRIZ AV. KENNEDY 9001 6 PISO
LAS CONDES SANTIAGO CHILE FON0 229590300

SRES: INV PIMSTEIN Y CHANG LTDA
DIRECCION: AV CROACIA 944
COMUNA: ANTOFAGASTA
RUT: 76389216-6
GIRO: RESTAURANT

30-07

780735400068 A CAB T29X3 6 25U	1.620
780702414360 ELECT PTO ZUL 3 32	3.390
004000051420 TWIX SINGLES	990
780985501129 P CAB PLAST20M MEM	7.480
SUB TOTAL \$	13.480
DESCUENTO \$	0
TOTAL AFECTO \$	13.480
NETO \$	11.328
TOTAL IVA (19 %) \$	2.152
TOTAL \$	13.480
DEBITO \$	13.480
VUELTO \$	0

SON: TRECE MIL CUATROCIENTOS OCHENTA PESOS.-
FECHA HORA LOCAL CA TRX ID
24/07/17 16:16 0090 08 0214 0016283975

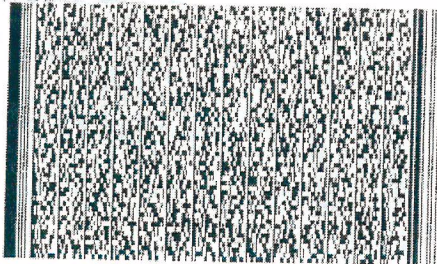

TIMBRE ELECTRONICO SII RES. 115 DE 2005
REIMPRESIONES EN www.easy.cl

201707240090008021400157907160

ORIGINAL-CEDIBLE

VENTA DEBITO
EASY ANTOFAGASTA
AV ANGAMOS 745
ANTOFAGASTA
597028443145 S2PCD28443145250
24/07/17 15:59:59 B-DB *****0021
FECHA CONTABLE 25/07/17
TOTAL \$13.480
EMPLEADO: 3975 BOLETA: 214
NUMERO OPERACION 00100459C
CODIGO AUTORIZACION 038653
NUM. UNICO: 00900008021420170724161622
ACEPTO PAGAR SEGUN CONTRATO CON EMISOR
CLIENTE

R.U.T. 76.568.660-1
FACTURA ELECTRONICA No 000015791286
SII SANTIAGO ORIENTE

EASY RETAIL S.A.
AV ANGAMOS 745
ANTOFAGASTA

ENTREGADO

GIRO: Articulos para el hogar, Materiales de Construccion, Ferreteria, Accesorios de vehiculos, Articulos deportivos, Pesca y Caza, Camping, Arriendo de Herramientas

CASA MATRIZ AV. KENNEDY 9001 6 PISO
LAS CONDES SANTIAGO CHILE FON0 229590300

SRES: INV PIMSTEIN Y CHANG LTDA
DIRECCION: AV CROACIA 944
COMUNA: ANTOFAGASTA
RUT: 76389216-6
GIRO: RESTAURANT

29-07

780536202316 ESM SAT N TIN	71.960
780980800388 POMEL 1 2X80MM2U	1.340
780980800827 CASC 5 ABIE (10)	2.200
SUB TOTAL \$	75.500
DESCUENTO \$	0
TOTAL AFECTO \$	75.500
NETO \$	63.445
TOTAL IVA (19 %) \$	12.055
TOTAL \$	75.500
DEBITO \$	75.500
VUELTO \$	0

SON: SETENTA Y CINCO MIL QUINIENTOS PESOS.-
FECHA HORA LOCAL CA TRX ID
24/07/17 10:10 0090 06 0033 0007397388

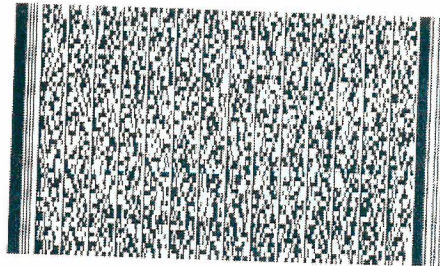

TIMBRE ELECTRONICO SII RES. 115 DE 2005
REIMPRESIONES EN www.easy.cl

201707240090006003300157912860

ORIGINAL-CEDIBLE

VENTA DEBITO
EASY ANTOFAGASTA
AV ANGAMOS 745
ANTOFAGASTA
597028443145 S2PCD28443145819
24/07/17 09:54:06 B-DB *****0021
FECHA CONTABLE 24/07/17
TOTAL \$75.500
EMPLEADO: 7388 BOLETA: 33
NUMERO OPERACION 001007938
CODIGO AUTORIZACION 450824
NUM. UNICO: 00900006003320170724101031
ACEPTO PAGAR SEGUN CONTRATO CON EMISOR

R.U.T. 76.568.660-1
FACTURA ELECTRONICA No 000015790637
SII SANTIAGO ORIENTE

EASY RETAIL S.A.
AV. ANGAMOS 745
ANTOFAGASTA

GIRO: Articulos para el hogar, Materiales de Construccion, Ferreteria, Accesorios de vehiculos, Articulos deportivos, Pesca y Caza, Camping, Arriendo de Herramientas

CASA MATRIZ AV. KENNEDY 9001 6 PISO
LAS CONDES SANTIAGO CHILE FON0 22959030C

SRES: INV PIMSTEIN Y CHANG LTDA
DIRECCION: AV CROACIA 944
COMUNA: ANTOFAGASTA
RUT: 76389216-6
GIRO: RESTAURANT

28-07

208200360160 TCORRFLE16MMX25MFS	5.110
2 X 2.690	
780982822257 ROD TER FI 20MM 23	5.380
2 X 2.390	
208200099092 RCB PARL NYR 25MT	4.780
200000218152 CANCAMO S T 50 MM	700
780702414360 ELECT PTO ZUL 3 32	3.390
780735400016 A CAB N203X2 5 25U	870
780550700047 COLA FRIA 1 2 KG P	2.190
SUB TOTAL \$	22.420
DESCUENTO \$	0
TOTAL AFECTO \$	22.420
NETO \$	18.840
TOTAL IVA (19 %) \$	3.580
TOTAL \$	22.420
EFFECTIVO \$	2E.420
VUELTO \$	3.000

SON: VEINTE Y DOS MIL CUATROCIENTOS VEINTE PESOS.-
FECHA HORA LOCAL CA TRX ID.
23/07/17 10:02 0090 08 0013 0013217009

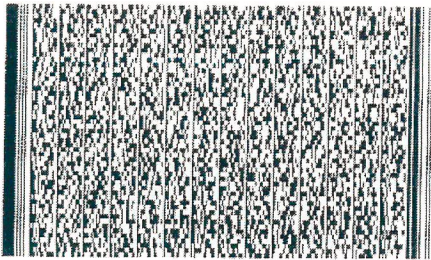

TIMBRE ELECTRONICO SII RES. 115 DE 2005
REIMPRESIONES EN www.easy.cl



201707230090008001300157906370

ORIGINAL-CEDIBLE

R.U.T. 76.568.660-1
FACTURA ELECTRONICA No 000015790419
SII SANTIAGO ORIENTE

EASY RETAIL S.A.
AV. ANGAMOS 745
ANTOFAGASTA

GIRO: Articulos para el hogar, Materiales de Construccion, Ferreteria, Accesorios de vehiculos, Articulos deportivos, Pesca y Caza, Camping, Arriendo de Herramientas

CASA MATRIZ AV. KENNEDY 9001 6 PISO
LAS CONDES SANTIAGO CHILE FON0 229590300

SRES: INV PIMSTEIN Y CHANG LTDA
DIRECCION: AV CROACIA 944
COMUNA: ANTOFAGASTA
RUT: 76389216-6
GIRO: RESTAURANT

27-07

6 X 9.990	
692769838638 FOCO LED 10W LUZ C	59.940
780983900888 SET 3 BROCH 1 2 3	2.190
780536202316 ESM SAT N TIN	71.960
2 X 960	
780877010301 T VOLC PTA BRO6X1	1.920
2 X 4.950	
000000119205 ANGULO25X25X3 0 6M	9.900
2 X 5.707	
000000821639 PL FCEM3 5X120X240	11.414
8 X 2.890	
000000118982 3MT ESTRUC U 2X3X0	23.120
780955752653 ESM SPR NEG OP 485	2.790
2 X 2.490	
780982822251 ROD TER FI 6MM 23	4.980
SUB TOTAL \$	188.214
DESCUENTO \$	0
TOTAL AFECTO \$	188.214
NETO \$	158.163
TOTAL IVA (19 %) \$	30.051
TOTAL \$	188.214
DEBITO \$	188.214
VUELTO \$	0

SON: CIENTO OCHENTA Y OCHO MIL DOSCIENTOS CATORCE PESOS.-
FECHA HORA LOCAL CA TRX ID.
22/07/17 16:22 0090 13 0116 0019710741

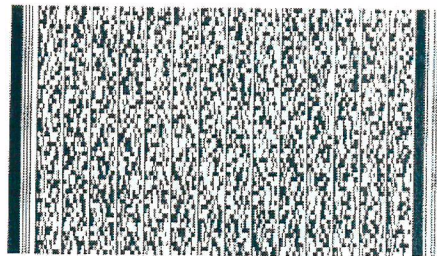

TIMBRE ELECTRONICO SII RES. 115 DE 2005
REIMPRESIONES EN www.easy.cl



201707220090013011600157904190

ORIGINAL-CEDIBLE

VENTA DEBITO
EASY ANTOFAGASTA
AV ANGAMOS 745
ANTOFAGASTA
597028443145 S2PC028443145824
22/07/17 16:06:10 B-DB *****0021
FECHA CONTABLE 24/07/17

R.U.T. 76.568.660-1
FACTURA ELECTRONICA No 000015707479
SII SANTIAGO ORIENTE

EASY RETAIL S.A
AV. ANGAMOS 745
ANTOFAGASTA

GIRO: Articulos para el hogar, Materiales de Construccion, Ferrreteria, Accesorios de vehiculos, Articulos deportivos, Pesca y Caza, Camping, Arriendo de Herramientas

CASA MATRIZ AV. KENNEDY 9001 6 PISO
LAS CONDES SANTIAGO CHILE FON0 229590300

SRES: INV. PIMSTEIN Y CHANG LTDA
DIRECCION: AV CROACIA 944
COMUNA: ANTOFAGASTA
RUT: 76389216-6
GIRO: RESTAURANT

200000218152 CANCELO S T 50 MM 700
780877016113 T 6 X T T NY M5 B 1.690
780550000366 AGOREX MONTAJE J 8 20.590
2 X 10.625
000000827507 FIBERBLOCK 330 6M2 21.250
21 X 5 707
000000821639 PL FCEM3 5X120X240 119.847
SUB TOTAL \$ 164.077
DESCUENTO \$ 0
TOTAL AFECTO \$ 164.077
NETO \$ 137.880
TOTAL IVA (19 %) \$ 26.197
TOTAL \$ 164.077
EFECTIVO \$ 170.000
VUELTO \$ 5.920
DONACION \$ 3

SON: CIENTO SESENTA Y CUATRO MIL SESENTA Y SIETE PESOS.-
FECHA HORA LOCAL CA TRX ID.
15/07/17 15:04 0090 14 0194 0019016641

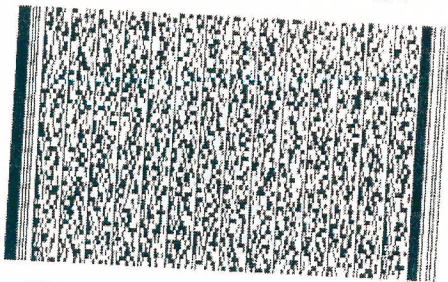

TIMBRE ELECTRONICO SII RES. 115 DE 2005
REIMPRESIONES EN www.easy.cl

201707150090014019400157074790

ORIGINAL-CEDIBLE

R.U.T. 76.568.660-1
FACTURA ELECTRONICA No 000015790816
SII SANTIAGO ORIENTE

EASY RETAIL S.A
AV. ANGAMOS 745
ANTOFAGASTA

26-07

GIRO: Articulos para el hogar, Materiales de Construccion, Ferrreteria, Accesorios de vehiculos, Articulos deportivos, Pesca y Caza, Camping, Arriendo de Herramientas

CASA MATRIZ AV. KENNEDY 9001 6 PISO
LAS CONDES SANTIAGO CHILE FON0 229590300

SRES: INV. PIMSTEIN Y CHANG LTDA
DIRECCION: AV CROACIA 944
COMUNA: ANTOFAGASTA
RUT: 76389216-6
GIRO: RESTAURANT

2 X 990
871829172079 STD HAL 70W PHIL 1.980
780550700012 CINTA PANEL 2X152M 8.160
780877010301 T VOLC PTA BROC6X1 960
13 X 120
780982411410 LIJA MADERA G 120 1.560
780536202361 PASTA MU INT TINET 10.590
780675400083 YESO EXPRESS VOLCA 4.410
SUB TOTAL \$ 27.660
DESCUENTO \$ 0
TOTAL AFECTO \$ 27.660
NETO \$ 23.244
TOTAL IVA (19 %) \$ 4.416
TOTAL \$ 27.660
EFECTIVO \$ 30.000
VUELTO \$ 2.340

SON: VEINTE Y SIETE MIL SEISCIENTOS SESENTA PESOS.-
FECHA HORA LOCAL CA TRX ID.
21/07/17 09:26 0090 14 0016 0016225232

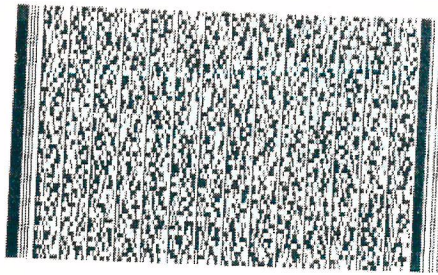

TIMBRE ELECTRONICO SII RES. 115 DE 2005
REIMPRESIONES EN www.easy.cl

201707210090014001600157908160

ORIGINAL-CEDIBLE

R.U.T. 76.568.660-1
FACTURA ELECTRONICA No 000015706579
SII SANTIAGO ORIENTE

EASY RETAIL S.A.
AV. ANGAMOS 745
ANTOFAGASTA

GIRO: Articulos para el hogar, Materiales de Construccion, Ferreteria, Accesorios de vehiculos, Articulos deportivos, Pesca y Caza, Camping, Arriendo de Herramientas

CASA MATRIZ AV KENNEDY 9001 6 PISO
LAS CONDES SANTIAGO CHILE FONO 229590300

SRES: INV PIMSTEIN Y CHANG LTDA
DIRECCION: AV CROACIA 944
COMUNA: ANTOFAGASTA
RUT: 76389216-6
GIRO: RESTAURANT

18-07

4 X 3.890	
208200212204 VELA PILAR M AMARI	15.560
4 X 3.890	
208200211463 VELA PILAR M CAF	15.560
780732501294 ADAPTADOR 10 16A 2	990
2 X 5.990	
789531656240 DCO MET 14	11.980
SUB TOTAL \$	44.090
DESCUENTO \$	15.560
TOTAL AFECTO \$	28.530
NETO \$	23.975
TOTAL IVA (19 %) \$	4.555
TOTAL \$	28.530
DEBITO \$	28.530
VUELTO \$	0

SON: VEINTE Y OCHO MIL QUINIENTOS TREINTA PESOS.-
FECHA HORA LOCAL CA TRX ID.
15/07/17 09:56 0090 06 0011 0014109794

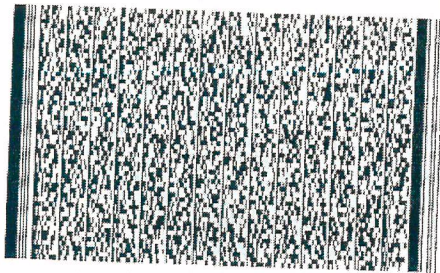

TIMBRE ELECTRONICO SII RES. 115 DE 2005
REIMPRESIONES EN www.easy.cl



201707150090006001100157065790

ORIGINAL-CEDIBLE

VENTA DEBITO
EASY ANTOFAGASTA
AV ANGAMOS 745
ANTOFAGASTA

597028443145 S2PCD28443145819
15/07/17 09:42:14 B-DB *****0021
FECHA CONTABLE 17/07/17
TOTAL \$28.530
EMPLEADO: 9794 BOLETA: 11
NUMERO OPERACION 001006732
CODIGO AUTORIZACION 646509
NUM. UNICO: 00900006001120170715095610
ACEPTO PAGAR SEGUN CONTRATO CON EMISOR

R.U.T. 76.568.660-1
FACTURA ELECTRONICA No 000015707099
SII SANTIAGO ORIENTE

EASY RETAIL S.A.
AV. ANGAMOS 745
ANTOFAGASTA

GIRO: Articulos para el hogar, Materiales de Construccion, Ferreteria, Accesorios de vehiculos, Articulos deportivos, Pesca y Caza, Camping, Arriendo de Herramientas

CASA MATRIZ AV KENNEDY 9001 6 PISO
LAS CONDES SANTIAGO CHILE FONO 229590300

SRES: INV PIMSTEIN Y CHANG LTDA
DIRECCION: AV CROACIA 944
COMUNA: ANTOFAGASTA
RUT: 76389216-6
GIRO: RESTAURANT

19-07

208200339628 YUTE 6MM10MT	9.780
6 X 5.590	
208200338348 HELECHO BOLD19 OG	33.540
SUB TOTAL \$	38.320
DESCUENTO \$	0
TOTAL AFECTO \$	38.320
NETO \$	32.202
TOTAL IVA (19 %) \$	6.118
TOTAL \$	38.320
DEBITO \$	38.320
VUELTO \$	0

SON: TREINTA Y OCHO MIL TRESCIENTOS VEINTE PESOS.-
FECHA HORA LOCAL CA TRX ID.
15/07/17 10:07 0090 08 0025 0018791407

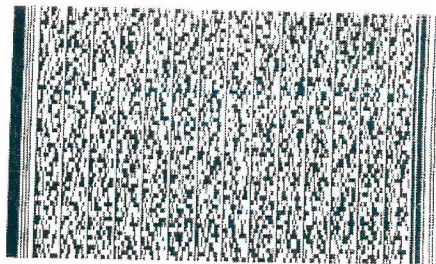

TIMBRE ELECTRONICO SII RES. 115 DE 2005
REIMPRESIONES EN www.easy.cl



201707150090008002500157070990

ORIGINAL-CEDIBLE

VENTA DEBITO
EASY ANTOFAGASTA
AV ANGAMOS 745
ANTOFAGASTA

597028443145 S2PCD28443145250
15/07/17 09:53:20 B-DB *****0021
FECHA CONTABLE 17/07/17
TOTAL \$38.320
EMPLEADO: 1407 BOLETA: 25
NUMERO OPERACION 001003315
CODIGO AUTORIZACION 677240
NUM. UNICO: 00900008002520170715100716
ACEPTO PAGAR SEGUN CONTRATO CON EMISOR

ESTIMADO CLIENTE
 INFORMAMOS QUE SU COMPRA
 DEBE SER RETIRADA DE INMEDIATO
 NO SE ACEPTARÁN
 RECLAMOS POSTERIORES

R.U.T. 96.792.436 K
 FACTURA ELECTRONICA
 N° 0. 084639233

PIRELLA S.L. S. I. I. Santiago Chile
 Calle Condell 1401, P.O. Box 11.777
 Santiago, Chile
 Antofagasta
 Calle Condell 1401, P.O. Box 11.777
 Antofagasta, Chile
 Sucursal Antofagasta Entero: Correo 11.777
 BALBUENA 2355 HALL PLAZA
 ANTOFAGASTA
 Caja 0019 158 VIVIANA DAVILA GONZALE

16-07

SKU	UN	CANT.	DESCRIPCION	UNITARIO	TOTAL
69191	1	X	TORN HAO AGLOMER 6X1174	14400	14400
CU				3.000,40	2.700
1222	1	X	HEX BOL NE 12X2	8.190	8.190
CU				0.159,27	8.190
2724	1	X	PAQUETON SUPERF 20HZ	2.345	2.345
CU				2.344,53	2.345
2124447	1	X	SET 2 BROCHAS 11x21x13	1.924	1.924
CU				1.924,37	1.924
71500	1	X	PIEZA 1X0	3.521	3.521
CU				3.521,00	3.521
430676	2	X	AGARRAS MINERAL 1 LI.	2.168	2.168
CU				1.084,03	2.168
1477900	1	X	MADET ARCILLA HV-201	4.150	4.150
CU				4.193,27	4.150
1342460	1	X	ANT TRIPLE ACCION NEGRO	31.054	31.054
CU				31.064,03	31.054
14344	1	X	PAQUETON 40x40x2	280.150	280.150
CU				2.941,17	280.150
25027	2	X	PAQUETON PINK 40x40x2	40.250	40.250
CU				15.100,84	40.250
3949	3	X	PIBRO 3.5MMX120X240	14.387	14.387
CU				4.795,79	14.387
SUB TOTAL					330.260
IVA 19.00%					64.269
TOTAL					402.529

15-07

Antofagasta, Chile
 Fecha: 15/07/2017
 Hora: 11:37
 Usuario: VIVIANA DAVILA GONZALE
 Sucursal: ANTOFAGASTA
 Antofagasta, Chile
 Caja: 0019
 Cliente: VIVIANA DAVILA GONZALE
 RUT: 96.792.436 K
 Documento: 084639233

Desde Banco Chile
 15/07/2017
 Cliente: 45.000
 Recibo: 1.110
 #094241718

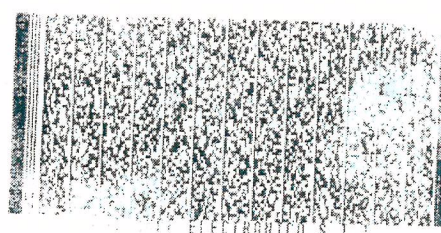

ELECTRONICO S. I. I.
 MES 06 de 2005
 Documento: 084.639.233



GUARDE ESTA FACTURA Y PRESENTELA EN
 CASO DE RECLAMO O DUBIO DE PRODUCTOS
 CLIENTE

R.U.T. 76.568.660-1
FACTURA ELECTRONICA No 0000156238.
SII SANTIAGO ORIENTE

EASY RETAIL S.A.
AV. ANGAMOS 745
ANTOFAGASTA

12-07

R.U.T. 76.568.660-1
FACTURA ELECTRONICA No 000015705328
SII SANTIAGO ORIENTE

EASY RETAIL S.A.
AV. ANGAMOS 745
ANTOFAGASTA

12-07

GIRO: Articulos para el hogar, Materiales de Construccion, Ferrreteria, Accesorios de vehiculos, Articulos deportivos, Pesca y Caza, Campina, Arriando de Herramientas

CASA MATRIZ AV KENNEDY 9001 6 PISO
LAS CONDES SANTIAGO CHILE FONDO 229590300

SRES: INV PIMSTEIN Y CHANG LTDA
DIRECCION: AV CROACIA 944
COMUNA: ANTOFAGASTA
RUT: 76389216-6
GIRO: RESTAURANT

EDUARDO RIVERA
Control Interno
Easy Antofagasta

AP 12.00MT X 650/MT PE MAN	
000000560562 CR 3X0 75 NGO	7.800
AP 6.00MT X 110/MT PE MAN	
000000560571 CB NGO Y ROJO 2X24	660
400931023505 RECAMBI 25MM23505	3.990
2 X 23.670	
000000119270 CUAD 75X75X2 0 6MT	47.340
3 X 13.559	
000000119268 CUAD 50X50X2 0 6MT	40.677
000000119327 RECT100X50X2 0 6MT	23.142
780877012024 CANCAMO ABTO TAR	870
400931039640 BROCA 4 CR0396	1.790
780877016116 T NYLON M 4 BT 10	1.290
4 X 1.340	
780980800388 POMEL 1 2X80MM2U	5.360
400931209640 BROCA 4 0 HS209640	1.590
208200032293 GUAH HILO ALGODON	449
780735400016 A CAB N203X2 5 25U	870
2 X 1.690	
871829120564 ECO 42W 2000H BL	3.380
780877010123 T MULT 4 0X30	2.590

SUB TOTAL \$	141.798
DESCUENTO \$	0
TOTAL AFECTO \$	141.798
NETO \$	119.158
TOTAL IVA (19 %) \$	22.640
TOTAL \$	141.798
DEBITO \$	141.798
VUELTO \$	0

SON: CIENTO CUARENTA Y UN MIL SETECIENTOS NOVENTA Y OCHO PESOS.-
FECHA HORA LOCAL CA TRX ID.
08/07/17 09:57 0090 06 0017 0016889554

GIRO: Articulos para el hogar, Materiales de Construccion, Ferrreteria, Accesorios de vehiculos, Articulos deportivos, Pesca y Caza, Campina, Arriando de Herramientas

CASA MATRIZ AV KENNEDY 9001 6 PISO
LAS CONDES SANTIAGO CHILE FONDO 229590300

SRES: INV PIMSTEIN Y CHANG LTDA
DIRECCION: AV CROACIA 944
COMUNA: ANTOFAGASTA
RUT: 76389216-6
GIRO: RESTAURANT

Control Interno
Easy Antofagasta

3 X 3.690	
780550574923 AB HUNUS LUMBRIZ	11.070
780980400001 TORN AUTOP 12X3 4	5.530
2 X 3.390	
780702414360 ELECT PTO ZUL 3 32	6.790
5 X 12.150	
000000119318 RECT 40X30X1 5 6MT	60.750
4 X 2.970	
000000119204 ANGULO25X25X2 0 6M	11.830
4 X 13.810	
000000488134 TERC ESTRUCT 15MM	55.240
SUB TOTAL \$	151.300
DESCUENTO \$	0
TOTAL AFECTO \$	151.300
NETO \$	127.143
TOTAL IVA (19 %) \$	24.157
TOTAL \$	151.300
DEBITO \$	151.300
VUELTO \$	0

SON: CIENTO CINCUENTA Y UN MIL TRECIENTOS PESOS.-
FECHA HORA LOCAL CA TRX ID.
09/07/17 09:45 0090 12 0015 0016889554

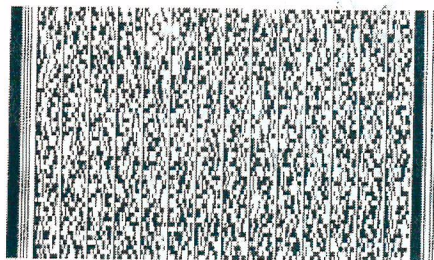

TIMBRE ELECTRONICO SII RES. 115 DE 2005
REIMPRESIONES EN www.easy.cl

201707090090012001500156238280

ORIGINAL-CEDIBLE

VENTA DEBITO
EASY ANTOFAGASTA
AV ANGAMOS 745
ANTOFAGASTA

597028443145 S2PCD28443145823
09/07/17 09:32:29 B-DB *****0021
FECHA CONTABLE 10/07/17
TOTAL \$151.300
EMPLEADO: 9554 BOLETA: 15
NUMERO OPERACION 001007606
CODIGO AUTORIZACION 751264
NUM. UNICO: 00900012001520170709094502
PAGAR SEGUN CONTRATO CON EMISOR

R.U.T. 76 568 600 1
FACTURA ELECTRONICA No 00015882672
SII SANTIAGO ORIENTE

EASY RETAIL S A
AV ANGANOS 745
ANTOFAGASTA

GIRO Articulos para el hogar, Materiales de Construccion, Ferreteria, Accesorios de vehiculos, Articulos deportivos, Pesca y Caza, Camping, Arriado de Herramientas

CASA MATRIZ AV KENNEDY 9001 8 PISO
LAS CONDES SANTIAGO CHILE FONO 22954050

SRES. INV PINSTEIN Y CHANG LTDA
DIRECCION AV CROACIA 944
COMUNA ANTOFAGASTA
RUT 76389216-6
GIRO RESTAURANT

074775292841 MULTIBERRA 92 841	10 621
208200339633 YUTE GAMZONE	8 490
720877012287 CAD LG 1M 15X12X6 2 X 3 890	1 190
780550500384 FERTIGANAROLO TAG	7 780
780960110554 ALARGADOR MULTIPLE	3 990
SUB TOTAL \$	32 140
DESEMBOLSO \$	0
TOTAL AFECTO \$	32 140
NETO \$	27 008
TOTAL IVA (19%) \$	5 132
TOTAL \$	32 140
EFFECTIVO \$	33 000
VOLETO \$	860

SON: TREINTA Y DOS MIL CIENTO CUARENTA
PESOS -
FECHA NORA LOCAL CA TRX ID
25/08/17 18:17 0090 04 0098 0019691131

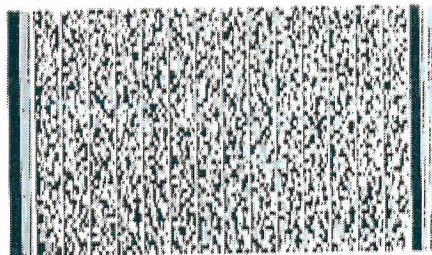

TIMBRE ELECTRONICO SII RES 115 DE 2005
REIMPRESIONES EN www.easy.cl

201708250090004009800158826720

ORIGINAL-CEDIBLE

R.U.T. 76.568.660-1
FACTURA ELECTRONICA No 000015791501
SII SANTIAGO ORIENTE

EASY RETAIL S.A.
AV. ANGAMOS 745
ANTOFAGASTA

JUAN ALVARCON T.
Control Interno
Easy Retail Antofagasta

GIRO: Articulos para el hogar, Materiales de Construccion, Ferrreteria, Accesorios de vehiculos, Articulos deportivos, Pesca y Caza, Camping, Arriendo de Herramientas

CASA MATRIZ AV. KENNEDY 9001 6 PISO
LAS CONDES SANTIAGO CHILE FONDO 229590300

SRES. INV. PINSTEIN Y CHANG LTDA
DIRECCION: AV. CROACIA 944
COMUNA: ANTOFAGASTA
RUT: 76389216-6
GIRO: RESTAURANT

208200339628 YUTE 6X10MT	4.780
208200120089 HOSVU F3XO 75X25	15.438
780680570130 CANDAADO BRONCE 25M	9.910
3 X 4.990	
780954700820 HELECHO	14.970
3 X 22.900	
208200251405 PALO AGUA 2X10 M30	68.700
SUB TOTAL \$	113.798
DESCUENTO \$	27.890
TOTAL AFECTO \$	85.908
NETO \$	72.192
TOTAL IVA (19 %) \$	13.716
TOTAL \$	85.908
EFFECTIVO \$	86.000
VUELTO \$	90
DONACION \$	2

SON: OCHENTA Y CINCO MIL NOVECIENTOS OCHO PESOS.-
FECHA HORA LOCAL CA TRX ID.
29/07/17 10:15 0990 06 0022 0018918663

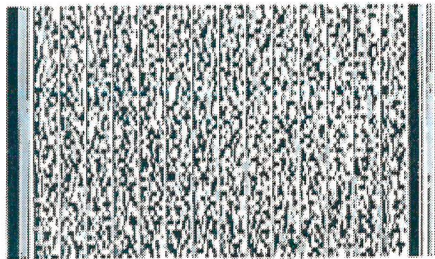

TIMBRE ELECTRONICO SII RES. 115 DE 2005
REIMPRESIONES EN www.easy.cl



20170729009006002200157915010

ORIGINAL-CEDIBLE

R.U.T. 76.568.660-1
FACTURA ELECTRONICA No 000015791742
SII SANTIAGO ORIENTE

EASY RETAIL S.A.
AV. ANGAMOS 745
ANTOFAGASTA

GIRO: Articulos para el hogar, Materiales de Construccion, Ferrreteria, Accesorios de vehiculos, Articulos deportivos, Pesca y Caza, Camping, Arriendo de Herramientas

CASA MATRIZ AV. KENNEDY 9001 6 PISO
LAS CONDES SANTIAGO CHILE FONDO 229590300

SRES. INV. PINSTEIN Y CHANG LTDA
DIRECCION: AV. CROACIA 944
COMUNA: ANTOFAGASTA
RUT: 76389216-6
GIRO: RESTAURANT

AP 15 00MT X 1 290/MI PE MAN	19.350
000000207538 M INCOLORA 0 1X2MT	19.350
SUB TOTAL \$	19.350
DESCUENTO \$	0
TOTAL AFECTO \$	19.350
NETO \$	16.261
TOTAL IVA (19 %) \$	3.090
TOTAL \$	19.350
EFFECTIVO \$	20.000
VUELTO \$	650

SON: DIEZ Y NUEVE MIL TRESCIENTOS CINCUENTA PESOS.-
FECHA HORA LOCAL CA TRX ID.
03/08/17 20:47 0090 13 0162 0018790789

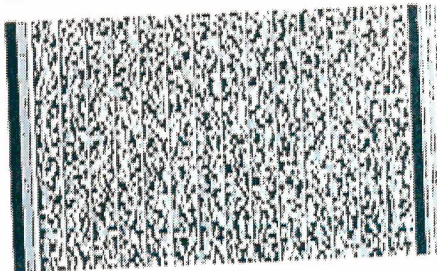

TIMBRE ELECTRONICO SII RES. 115 DE 2005
REIMPRESIONES EN www.easy.cl



201708030090013016200157917420

ORIGINAL-CEDIBLE

R.U.T. 76.568.660-1
FACTURA ELECTRONICA No 000015882444
SII SANTIAGO ORIENTE

EASY RETAIL S.A.
AV. ANGAMOS 745
ANTOFAGASTA

GIRO: Articulos para el hogar, Materiales de Construccion, Ferrreteria, Accesorios de vehiculos, Articulos deportivos, Pesca y Caza, Camping, Arriendo de Herramientas

CASA MATRIZ AV. KENNEDY 9001 6 PISO
LAS CONDES SANTIAGO CHILE FONO 229590300

SRES: INV PIMSTEIN Y CHANG LTDA
DIRECCION: AV CROACIA 944
COMUNA: ANTOFAGASTA
RUT: 76389216-6
GIRO: RESTAURANT

6 x 1.335
000000192569 PINO DIM 2X3 8,0'0
SUB TOTAL \$ 8,0'0
DESCUENTO \$ 0
TOTAL AFECTO \$ 8,0'0
NETO \$ 6,731
TOTAL IVA (19 %) \$ 1,2'9
TOTAL \$ 8,0'0
DEBITO \$ 8,0'0
VUELTO \$ 0

SON: OCHO MIL DIEZ PESOS. -
FECHA HORA LOCAL CA TRX ID.
23/08/17 11:22 0090 12 0028 0010656652

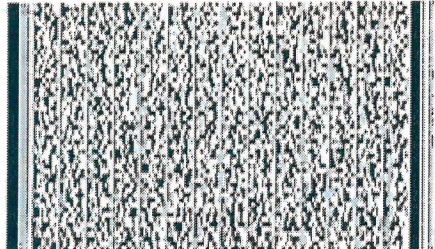

TIMBRE ELECTRONICO SII RES. 115 DE 2005
REIMPRESIONES EN www.easy.cl



201708230090012002800158824440

ORIGINAL-CEDIBLE

VENTA DEBITO
EASY ANTOFAGASTA
AV ANGAMOS 745
ANTOFAGASTA
597028443145 S2PCD28443145823
23/08/17 11:21:14 B-DB *****0021
FECHA CONTABLE 23/08/17
TOTAL \$8.010
EMPLEADO 6652 BOLETA: 28
NUMERO OPERACION 001011989
CODIGO AUTORIZACION 243139
NUM UNICO: 00900012002820170823112223
ACEPTO PAGAR SEGUN CONTRATO CON EMISOR

R.U.T. 76.568.660-1
FACTURA ELECTRONICA No 000015969171
SII SANTIAGO ORIENTE

EASY RETAIL S.A.
AV ANGAMOS 745
ANTOFAGASTA

GIRO: Articulos para el hogar, Materiales de Construccion, Ferrreteria, Accesorios de vehiculos, Articulos deportivos, Pesca y Caza, Camping, Arriendo de Herramientas

CASA MATRIZ AV. KENNEDY 9001 6 PISO
LAS CONDES SANTIAGO CHILE FONO 229590300

SRES: INV PIMSTEIN Y CHANG LTDA
DIRECCION: AV CROACIA 944
COMUNA: ANTOFAGASTA
RUT: 76389216-6
GIRO: RESTAURANT

8 x 1.190
000000192585 PSEC1X2/3 2MT PREH 9,520
SUB TOTAL \$ 9,520
DESCUENTO \$ 0
TOTAL AFECTO \$ 9,520
NETO \$ 8,000
TOTAL IVA (19 %) \$ 1,520
TOTAL \$ 9,520
DEBITO \$ 9,520
VUELTO \$ 0

SON: NUEVE MIL QUINIENTOS VEINTE PESOS.
FECHA HORA LOCAL CA TRX ID.
22/08/17 10:52 0090 14 0059 0018790989

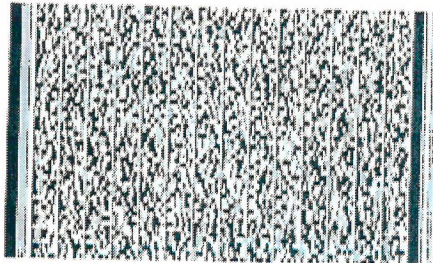

TIMBRE ELECTRONICO SII RES. 115 DE 2005
REIMPRESIONES EN www.easy.cl



201708220090014005900159691710

ORIGINAL-CEDIBLE

VENTA DEBITO
EASY ANTOFAGASTA
AV ANGAMOS 745
ANTOFAGASTA
597028443145 S2PCD28443145249
22/08/17 10:51:38 B-DB *****0021
FECHA CONTABLE 22/08/17
TOTAL \$9.520
EMPLEADO 0789 BOLETA: 59
NUMERO OPERACION 001006573
CODIGO AUTORIZACION 147622
NUM UNICO: 00900014005920170822105234
ACEPTO PAGAR SEGUN CONTRATO CON EMISOR

R.U.T. 76.568.660-1
FACTURA ELECTRONICA No 000015707324
SII SANTIAGO ORIENTE

EASY RETAIL S.A.
AV. ANGAMOS 745
ANTOFAGASTA

GIRO: Articulos para el hogar, Materiales de Construccion, Ferrreteria, Accesorios de vehiculos, Articulos deportivos, Pesca y Caza, Camping, Arriando de Herramientas

CASA MATRIZ AV. KENNEDY 9001 6 PISO
LAS CONDES SANTIAGO CHILE FONDO 229590300

SRES. INV PINSTEIN Y CHANG LTDA
DIRECCION: AV CROACIA 944
COMUNA: ANTOFAGASTA
RUT: 76389216-6
GIRO: RESTAURANT

6 X 200	
780617920353 CAJA RECTAN 1 2P	1,200
4 X 1.730	
779386339658 INT 9 24 COM TEKNA	6,920
3 X 4.990	
780954700820 HELECHO	14,970
780876820098 PACK3CINTASMX18MM	1,190
780735450208 REG CONEXI 10MM NG	1,780
2 X 1.290	
780960110114 AMA NE250X3 6 25U	2,580
2 X 1.790	
780960110242 AMARRA T 380X4 8MM	3,580
004000042205 CHOC MILKY WAY 58	990
5 X 350	
208200135470 TAPA FE ZN CIEGA	1,750
208200135463 TAPA FE ZN P CABLE	470
SUB TOTAL \$	35,430
DESCUENTO \$	4,990
TOTAL AFECTO \$	30,440
NETO \$	25,580
TOTAL IVA (19 %) \$	4,860
TOTAL \$	30,440
EFFECTIVO \$	31,000
VUELTO \$	560
DONACION \$	0

SON: TREINTA MIL CUATROCIENTOS CUARENTA PESOS.-
FECHA HORA LOCAL CA TAX ID.
29/07/17 15:09 0090 12 0201 0018918663

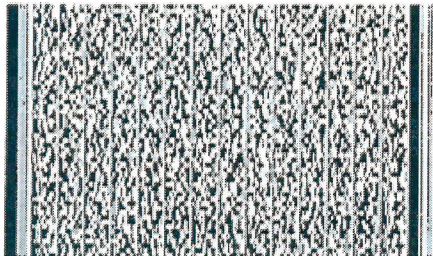

TIMBRE ELECTRONICO SII RES. 115 DE 2005
REIMPRESIONES EN www.easy.cl



201707290090012020100157073240

ORIGINAL CEDIBLE

Las estafas participando en

R.U.T. 76.568.660-1
FACTURA ELECTRONICA No 000015191867
SII SANTIAGO ORIENTE

EASY RETAIL S.A.
AV. ANGAMOS 745
ANTOFAGASTA

GIRO: Articulos para el hogar, Materiales de Construccion, Ferrreteria, Accesorios de vehiculos, Articulos deportivos, Pesca y Caza, Camping, Arriando de Herramientas

CASA MATRIZ AV. KENNEDY 9001 6 PISO
LAS CONDES SANTIAGO CHILE FONDO 229590300

SRES. INV PINSTEIN Y CHANG LTDA
DIRECCION: AV CROACIA 944
COMUNA: ANTOFAGASTA
RUT: 76389216-6
GIRO: RESTAURANT

400931105000 ADAPT DAB105000	4,490
780877014855 T A H 12X2 1 28100	10,648
780558020001 BEKADH A C 1 KG	2,390
780877010276 T AU C 6 G12X2	9,915
2 X 27.462	
000000221177 FISITERM 1 20X15H1	54,924
14 X 6,590	
000000118899 3660MMZINCP11 0 30	92,260
14 X 6,590	
000001153255 OLB 8X1220X2440	92,260
SUB TOTAL \$	266,947
DESCUENTO \$	0
TOTAL AFECTO \$	266,947
NETO \$	224,325
TOTAL IVA (19 %) \$	42,622
TOTAL \$	266,947
EFFECTIVO \$	67,000
DEBITO \$	199,947
VUELTO \$	0

SON: DOSCIENTOS SESENTA Y SEIS MIL NOVECIENTOS CUARENTA Y SIETE PESOS.-
FECHA HORA LOCAL CA TAX ID.
10/08/17 12:50 0090 13 0068 0010656652

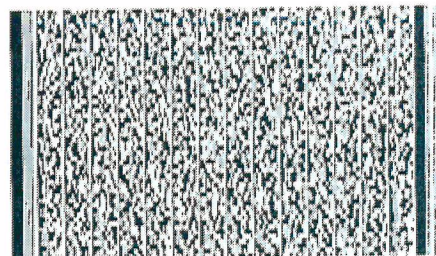

TIMBRE ELECTRONICO SII RES. 115 DE 2005
REIMPRESIONES EN www.easy.cl



201708100090013006800157918670

ORIGINAL-CEDIBLE

VENTA DEBITO
EASY ANTOFAGASTA
AV ANGAMOS 745
ANTOFAGASTA

597028443145 S2PC028443145824
10/08/17 12:33:18 B-DB *****0021
FECHA CONTABLE 10/08/17
TOTAL \$199,947
EMPI FONO 6452 RM FTA 68

R.U.T. 76 568 660-1
FACTURA ELECTRONICA No 000015791501
SII SANTIAGO ORIENTE

EASY RETAIL S.A.
AV. ANSAMOS 745
ANTOFAGASTA

JUAN ALVARO T.
Control Interno
Easy Retail

GIRO: Articulos para el hogar, Materiales de Construccion, Ferrreteria, Accesorios de vehiculos, Articulos deportivos, Pesca y Caza, Camping, Arriendo de Herramientas

CASA MATRIZ AV. KENNEDY 9001 6 PISO
LAS CONDES SANTIAGO CHILE FONO 229590300

SRES: INV PIMSTEIN Y CHANG LTDA
DIRECCION: AV CROACIA 944
COMUNA: ANTOFAGASTA
RUT: 76389216-6
GIRO: RESTAURANT

208200339628 YUTE 6MM10MT	4 780
208200120089 H05VV F3X0 75NG25	15 438
780680570130 CANDADO BRONCE 25M	9.910
3 X 1.290	
780954700820 HELECHO	14 970
3 X 22.900	
208200251405 PAJO AGUA JARD M30	68.700
SUB TOTAL \$	113.798
DESCUENTO \$	27.890
TOTAL AFECTO \$	85.908
NETO \$	72.192
TOTAL IVA (19 %) \$	13.716
TOTAL \$	85.908
EFFECTIVO \$	86.000
VUELTO \$	90
DONACION \$	2

SON OCHENTA Y CINCO MIL NOVECIENTOS OCHO PESOS.-
FECHA HORA LOCAL CA TRX ID
29/07/17 10:15 0090 06 0022 0018918663

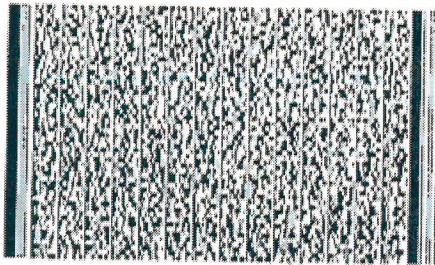

TIMBRE ELECTRONICO SII RES 115 DE 2005
REIMPRESIONES EN www.easy.cl

201707290090006002200157915010

ORIGINAL-CEDIBLE

R.U.T. 76 568 660-1
FACTURA ELECTRONICA No 000015791742
SII SANTIAGO ORIENTE

EASY RETAIL S.A.
AV. ANSAMOS 745
ANTOFAGASTA

GIRO: Articulos para el hogar, Materiales de Construccion, Ferrreteria, Accesorios de vehiculos, Articulos deportivos, Pesca y Caza, Camping, Arriendo de Herramientas

CASA MATRIZ AV KENNEDY 9001 6 PISO
LAS CONDES SANTIAGO CHILE FONO 229590300

SRES: INV PIMSTEIN Y CHANG LTDA
DIRECCION: AV CROACIA 944
COMUNA: ANTOFAGASTA
RUT: 76389216-6
GIRO: RESTAURANT

AP 15.00MT X 1.290/MT PE MAN	
000000207538 M INCOLORA D 1X2MT	19 350
SUB TOTAL \$	19 350
DESCUENTO \$	0
TOTAL AFECTO \$	19 350
NETO \$	16 261
TOTAL IVA (19 %) \$	3 090
TOTAL \$	19 350
EFFECTIVO \$	20 060
VUELTO \$	650

SON DIEZ Y NUEVE MIL TRESCIENTOS CINCUENTA PESOS.-
FECHA HORA LOCAL CA TRX ID
03/08/17 20:47 0090 13 0162 0018790989

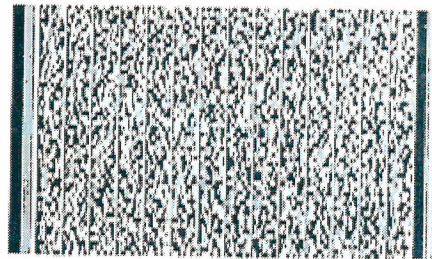

TIMBRE ELECTRONICO SII RES 115 DE 2005
REIMPRESIONES EN www.easy.cl

201708030090013016200157917420

ORIGINAL-CEDIBLE

SODIMAC S.A.

BALMADEA 2355 HALL PLAZA
ANTOFAGASTA

R.U.T. 96.792.430-K
FACTURA ELECTRONICA
N r o. 085110135

SODIMAC S.A. S.I.I. Santiago Poniente
Distribuidora Nat. De Construcción
Av. Eduardo Frei Montalva 3092
Avenida Santiago
Fecha: 06/08/2017 Hora: 20:43
Srs: INVERSIONES PIMSTEIN GUERRA L
RUT: 76389216-6
Giro: RESTAURANTES
Direccion:
AVDA. CROACIA 944
Comuna : ANTOFAGASTA
Sucursal Driven Épiser: Local 00005
BALMADEA 2355 HALL PLAZA
ANTOFAGASTA
Caja 0020 250 LEONARDO ROJAS FLORES

SKU	UN	CANT.	DESCRIPCION	UNITARIO	TOTAL
298867	CU	3	ALAMBRE GALV N-14 DISP 1KG	1.319.92	3.958
142761X	CU	1	TUERCA HEX NC Q2 3/8 ZBR 1000	5.369.74	5.370
1211595	CU	2	AUTOP CB/LENT PH 8X1 1/4 100	4.277.31	8.555
20742X	CU	1	BOYLLA PLANA CTE 3/8 NR 1000	7.470.58	7.471
189675X	CU	2	DISCO CTE METAL-AC INOX 41/2	1.168.06	2.336
327646	CU	4	DELUYENTE ACRILICO 1LT OU	2.344.53	9.378
101516	CU	1	BARNIZ MARINO NATURAL 1GL	15.033.61	15.034
1315838	CU	1	BROCA EX-LARGA MADERA 13MM Ø	4.025.21	4.025
396257	CU	1	BROCA P/METAL HSS 10MM 18 ALP	3.689.07	3.689
595195	CU	12	HILO P/METRO NR 3/8-16 1UNO	3.857.14	46.286
2833700	CU	8	MACETERO COLECC I CEMENT 14CM	1.420.16	11.361

SUB TOTAL 117.463
IVA 19.00% 22.318
TOTAL 139.781

0207 000 000 11/11/11 11/11/11
0207 000 000 11/11/11 11/11/11

HOY

SODIMAC S.A.
BALMAEDA 2355 MALL PLAZA
ANTOFAGASTA

SODIMAC S.A.
BALMAEDA 2355 MALL PLAZA
ANTOFAGASTA

R.U.T. 96.792.430-K
FACTURA ELECTRONICA
N° o. 085133076

R.U.T. 96.792.430-K
FACTURA ELECTRONICA
N° o. 085133142

SODIMAC S.A. S.I.L. Santiago Poniente
Distribuidora Nat. De Construccion
Av. Eduardo Frei Montalva 3092
Renca Santiago
Fecha: 09/09/2017 Hora: 11:12
Srs: INVERSIONES PINSTEIN GUERRA L
RUT: 76389216-6
Giro: RESTAURANTES
Direccion:
AVDA. CROACIA 944
Comuna : ANTOFAGASTA
Sucursal Origen Emisor: Local 00005
BALMAEDA 2355 MALL PLAZA
ANTOFAGASTA
Caja 0007 134 JUANITA RAMIREZ TORO

SODIMAC S.A. S.I.L. Santiago Poniente
Distribuidora Nat. De Construccion
Av. Eduardo Frei Montalva 3092
Renca Santiago
Fecha: 06/09/2017 Hora: 11:25
Srs: INVERSIONES PINSTEIN GUERRA L
RUT: 76389216-6
Giro: RESTAURANTES
Direccion:
AVDA. CROACIA 944
Comuna : ANTOFAGASTA
Sucursal Origen Emisor: Local 00005
BALMAEDA 2355 MALL PLAZA
ANTOFAGASTA
Caja 0007 209 FANNY RAMOS

SKU	UM	CANT.	DESCRIPCION	UNITARIO	TOTAL
70394X			ESPATULA YORK 100 MM.		
CU	1	X		2.092,43	2.092
680702			CLAVO CEE 2 1/2		2.5KG
CU	1	X		2.574,79	2.575
296867			ALAMBRE GALV N-14 DTSP 1KG		
CU	2	X		1.319,32	2.639

SUB TOTAL 7.306
 IVA 19.00% 1.388
 TOTAL 8.694

SKU	UM	CANT.	DESCRIPCION	UNITARIO	TOTAL
457159			MOLODORA 20X10MMX 2MT C/AUTOAD		
CU	12	X		915,96	10.992
28045			ANGULO PLANO 20X12 MM		
CU	10	X		294,11	2.941
2440016			PACK 2 CURVA EXTERNA 20X10		
CU	4	X		470,58	1.882
28754			ANGULO INTERIOR 20X12 MM		
CU	9	X		327,73	2.950
54461			ABRAZ 20MM P/CORA 10UND NJO		
CU	1	X		722,68	723
2440024			PACK 2 CURVA INTERNA 20X10		
CU	1	X		462,18	462

SUB TOTAL 19.950
 IVA 19.00% 3.791
 TOTAL 23.741

SODIMAC S.A.

BALHACEDA 2355 MALL PLAZA
ANTOFAGASTA

R.U.T. 96.792.430 K
FACTURA ELECTRONICA
N r o. 085301052

SODIMAC S.A. S.L.L. Santiago Pontente
Distribuidora Mat. De Construccion
Av. Eduardo Frei Montalva 3392
Renca Santiago
Fecha: 16/08/2017 Hora: 10:32
Srs: INVERSIONES PINSTEIN GUERRA L
RUT: 76389216-6
Giro: RESTAURANTES
Direccion:
AVDA. CROACIA 944
Comuna : ANTOFAGASTA
Sucursal Origen Emisor: Local 00005
BALHACEDA 2355 MALL PLAZA
ANTOFAGASTA
Caja 0009 261 SANDRA MARCELA HENRIQU

SKU	DESCRIPCION	UM	CANT.	UNITARIO	TOTAL
2745496	CORDEL YUTE 8MMX10MT	CU	1	7.974,79	7.975
295171	CLAVO CTE 1	CU	1	1.420,16	1.420
274550X	CORDEL YUTE 8MMX20MT	CU	1	16.790,31	16.798
438537	AGOREX 60 1 GL	CU	1	16.680,67	16.681
SUB TOTAL				42.874	
IVA 19.00%				8.146	
TOTAL				51.020	

SODIMAC S.A.

BALHACEDA 2355 MALL PLAZA
ANTOFAGASTA

R.U.T. 96.792.430 K
FACTURA ELECTRONICA
N r o. 085218772

SODIMAC S.A. S.L.L. Santiago Pontente
Distribuidora Mat. De Construccion
Av. Eduardo Frei Montalva 3392
Renca Santiago
Fecha: 11/08/2017 Hora: 10:58
Srs: INVERSIONES PINSTEIN GUERRA L
RUT: 76389216-6
Giro: RESTAURANTES
Direccion:
AVDA. CROACIA 944
Comuna : ANTOFAGASTA
Sucursal Origen Emisor: Local 00005
BALHACEDA 2355 MALL PLAZA
ANTOFAGASTA
Caja 0007 259 DANIELA SOLEDAD BRUNA

SKU	DESCRIPCION	UM	CANT.	UNITARIO	TOTAL
148237	ESPAHOLA PLASTICA LISA 6PULG	CU	1	915,96	916
25312X	LIJA WADERA N 180	CU	4	100,84	403
759619	LIJA WADERA N 50	CU	2	100,84	202
29475	DYNACUP LEX INCOLORO 16L	CU	1	22.344,53	22.345
13609	CERESTAIN P/WADERA ROBLE 16	CU	1	22.428,57	22.429
2124947	SET 3 BROCHAS 1"12"x3" NARANJ	CU	1	1.924,37	1.924
408964	RODILLO FIBRA TERNOF 20MM 23C	CU	1	2.092,43	2.092
327549	DILUYENTE SINTETICO 1LT 00	CU	1	2.344,53	2.345
SUB TOTAL				52.656	
IVA 19.00%				10.005	
TOTAL				62.661	

SODIMAC S.A.

BALNACEDA 2355 HALL PLAZA
PRODUCTOS REVISADOS CONTROL 4

R.U.T. 96.792.430-K
FACTURA ELECTRONICA
 N r o. 085364257

SODIMAC S.A. S.I.L. Santiago Poniente
 Distribuidora Nat. De Construcción
 Av. Eduardo Frei Montalva 3092
 Renca Santiago
 Fecha: 20/08/2017 Hora: 13:43
 Srs: INVERSIONES PINSTEIN GUERRA L
 RUT: 76389216-6
 Giro: RESTAURANTES
 Dirección:
 AVDA. CROACIA 944
 Comuna : ANTOFAGASTA
 Sucursal Origen Emisor: Local 00005
 BALNACEDA 2355 HALL PLAZA
 ANTOFAGASTA
 Caja 0020 129 GISELLE FLORES ZAHORA

SKU	UN	CANT.	DESCRIPCION	UNITARIO	TOTAL
227099	CU	1	TB PVC HIDR. 25MM*INT PK-10	229,41	229
2492202	CU	1	PESA BANO VIO TX-6030 PLATEAD	16.798,31	16.798
956015	CU	1	BOMBA SUMERG 0,5HP JH-409B	29.735,49	29.735
2892965	CU	2	PISO MEMOREX CAFE 43X61	5.873,95	11.748
1683940	CU	1	PAPELERO METALICO 3 LTS 9LC0	4.193,27	4.193
1853228	CU	1	DISPENSADOR FORMA.	6.394,95	6.395
3116859	CU	2	MACEFERO CERAMICA 12X13CM	1.672,26	3.345
50364	CU	1	ABRAZAD 32- 44MM/14MM 1UN.	1.160,06	1.160
500798	OS	1	ABRAZAD 13- 18MM 9/8,5MM 2U	1.084,03	1.084
500828	OS	1	ABRAZAD 22- 28MM 8/14MM 2U	1.252,10	1.252
284211	CU	1	REDUC PLANSA NEG 3/4X1/2.	180,67	181
3129969	CU	1	MACEFERO RESINA CEMENTA 31X25C	8.310,92	8.311
443363	CU	1	CEPILLO LIMPIA PARRILLA 2 FUN	915,96	916
3129926	CU	2	MAC PLAST BLASEAD WJO 35X33CM	9.235,29	18.471
3146022	CU	1	SET 2 TVISITA PISTACHO 30X50	2.260,50	2.261
39971X	CU	10	PLATO ENTIBADA EVOLBE PEPS ARC	915,96	9.160
536399	CU	1	JARCINTO X1 BULBO 0,20M CT13	2.344,59	2.345

Sub TOTAL 119.596
 IVA 19,00% 22.723
T O T A L 142.319

SODIMAC S.A.

BALNACEDA 2355 HALL PLAZA
 ANTOFAGASTA

R.U.T. 96.792.430-K
FACTURA ELECTRONICA
 N r o. 085454647

SODIMAC S.A. S.I.L. Santiago Poniente
 Distribuidora Nat. De Construcción
 Av. Eduardo Frei Montalva 3092
 Renca Santiago
 Fecha: 22/08/2017 Hora: 16:15
 Srs: INVERSIONES PINSTEIN GUERRA L
 RUT: 76389216-6
 Giro: RESTAURANTES
 Dirección:
 AVDA. CROACIA 944
 Comuna : ANTOFAGASTA
 Sucursal Origen Emisor: Local 00005
 BALNACEDA 2355 HALL PLAZA
 ANTOFAGASTA
 Caja 0009 152 ROSEANA ARAYA

SKU	UN	CANT.	DESCRIPCION	UNITARIO	TOTAL
488860	HL	0,60	CADENA ESL CORTO D-766 1MM	764,70	459
2515504	CU	1	CALA COLOR 0,25H CT23	8.478,99	8.479
1578111	CU	1	AMARRA BLANCA 200X3,6MM 25 UN	1.588,23	1.588
207713	CU	1	TORN VOLC CRS PFM 6X2 2000.	4.781,51	4.782
849464	CU	1	TARUGO CLAUD HPS 3X55-65 20R	1.000,00	1.000
850594	CU	6	PIND CEP SECO 1X2 3,2H.	740,33	4.442
15156	HL	7	HALLA RACHEL 80% 2,1 BLANCO.	781,51	5.471

PRODUCTOS REVISADOS CONTROL 3

17.60

SODIMAC S.A.

BALMACEDA 2355 HALL PLAZA
ANTOFAGASTA

R.U.T. 96.792.430 K
FACTURA ELECTRONICA
N r o. 085565302

SODIMAC S.A. S.I.E. Santiago Poniente
Distribuidora Nat. De Construcción
Av. Eduardo Frei Montalva 3092
Reca Santiago
Fecha: 29/06/2017 Hora: 14:14
Srs: INVERSIONES PINSTEIN GUERRA L
RUT: 76389216-6
Giro: RESTAURANTES
Direccion:
AVDA. CROACIA 944
Comuna : ANTOFAGASTA
Sucursal Origen Emisor: Local 00005
BALMACEDA 2355 HALL PLAZA
ANTOFAGASTA
Caja 0009 298 CARLOS MANUEL MANQUEZ

SKU	UN	CANT.	DESCRIPCION	UNITARIO	TOTAL
808385			TACO ANCLAJE 5/16X1 3/8 25UN		
CU	2	X		6.714.28	13.429
207411			GOLLILLA PLANA CTE 5/16 NR 100		
CU	1	X		5.033.61	5.034
207829			IVERCA HEX RC G2 5/16 PAV 100		
CU	1	X		3.184.87	3.185
62098X			HIL0 P/METRO 5/16-18 28R 1VA		
CU	5	X		3.016.80	15.084

SUB TOTAL 36.732
IVA 19.00% 6.979
T O T A L 43.711

SODIMAC S.A.

BALMACEDA 2355 HALL PLAZA
ANTOFAGASTA

R.U.T. 96.792.430-K
FACTURA ELECTRONICA
N r o. 085547897

SODIMAC S.A. S.I.E. Santiago Poniente
Distribuidora Nat. De Construcción
Av. Eduardo Frei Montalva 3092
Reca Santiago
Fecha: 29/06/2017 Hora: 12:02
Srs: INVERSIONES PINSTEIN GUERRA L
RUT: 76389216-6
Giro: RESTAURANTES
Direccion:
AVDA. CROACIA 944
Comuna : ANTOFAGASTA
Sucursal Origen Emisor: Local 00005
BALMACEDA 2355 HALL PLAZA
ANTOFAGASTA
Caja 0020 259 FLOR LAZARO MINCHOLA

SKU	UN	CANT.	DESCRIPCION	UNITARIO	TOTAL
386170			BRACA P/CONCRETO 8MM STEIN		
CU	1	X		2.260.50	2.261

SUB TOTAL 2.261
IVA 19.00% 430
T O T A L 2.691

COMPAÑIA TELEFONICA 600 600 1230
SERVICIO AL CLIENTE 800 600 4020

SODIMAC.COM

SODIMAC S.A.

BALNECERA 2355 MALL PLAZA
ANTOFAGASTA

R.U.T. 96.792.430-K
FACTURA ELECTRONICA
N r o. 085603175

SODIMAC S.A. S.I.I. Santiago Poniente
Distribuidora Nat. De Construcción
Av. Eduardo Frei Montalva 3092
Sena Santiago
Fecha: 30/08/2017 Hora: 11:08
Srs: INVERSIONES PIMSTEIN GUERRA L
RUT: 76389216-6
Giro: RESTAURANTES
Direccion:
AVDA. CROACIA 944
Comuna : ANTOFAGASTA
Sucursal Origen Enisor: Local 00005
BALNECERA 2355 MALL PLAZA
ANTOFAGASTA
Caja 0009 209 FANNY RAMOS

SKU	DESCRIPCION	UN	CANT.	UNITARIO	TOTAL
3176061	SB VELAS DE CITRONELA	CU	3	X 1.672.26	5.017
396257	BRACA P/METAL HSS 10MM 18 ALP	CU	1	X 3.689.07	3.689
29475	DYNACOP LEX INCOLOAD 16L	CU	1	X 22.544.53	22.345
SUB TOTAL					31.051
IVA 19.00%					5.900
T O T A L					36.951

SODIMAC S.A.

BALNECERA 2355 MALL PLAZA
ANTOFAGASTA

R.U.T. 96.792.430-K
FACTURA ELECTRONICA
N r o. 08565303

SODIMAC S.A. S.I.I. Santiago Poniente
Distribuidora Nat. De Construcción
Av. Eduardo Frei Montalva 3092
Sena Santiago
Fecha: 29/08/2017 Hora: 14:29
Srs: INVERSIONES PIMSTEIN GUERRA L
RUT: 76389216-6
Giro: RESTAURANTES
Direccion:
AVDA. CROACIA 944
Comuna : ANTOFAGASTA
Sucursal Origen Enisor: Local 00005
BALNECERA 2355 MALL PLAZA
ANTOFAGASTA
Caja 0009 209 FANNY RAMOS

SKU	DESCRIPCION	UN	CANT.	UNITARIO	TOTAL
62098X	HILO P/METRO 5/16-16 26R 10H	CU	2	X 3.016.80	6.034
3176061	SB VELAS DE CITRONELA	CU	12	X 1.672.26	20.067

SUB TOTAL					26.101
IVA 19.00%					4.959
T O T A L					31.060

S O



SERVICIO NACIONAL DE ADUANAS / CHILE DECLARACION DE INGRESO

Posos 15 07
15

NUMERO DE IDENTIFICACION 3146140980-3
FECHA DE VENCIMIENTO 18/08/2017

Partida 25 26 C14 Tipo de Operacion IMPORTACION DE MERCADERIAS 101

IDENTIFICACION

Destinatario: IMPALMSTEIN & GUERRA LTDA. Dirección: VIALA, CRISTINA N. 944, PUNTA ACOSTA, Valpo. Código: 861001
Código: 70,389,216-6 Representante Legal: PINDSTEIN BLAZQUEZ RAMON UNO RUT: 9.389.101-4
Remisor: SOCIEDAD ITURRA Y SOLIZ LTDA. Dirección: FILomena VALENZUELA N. 208 GRANACHA, Valpo. Chile Código: 977

ORIGEN, TRANSPORTE Y ALMACENAJE

País de Origen: ESTADOS UNIDOS C19 País Adquisición: ESTADOS UNIDOS 295 Vía Transporte: 97 División Almacenamiento: General Código: 001001
Puerto Embudo: ITALIA 292 Puerto de Embarque: ITALIA 292 Tipo Carga: B
Código de Transporte: NO EXISTE COT Paso: 33,333,333-3
Manifestación: 777777777777 Fecha: 31/07/2017

REGIMEN SUSPENSIVO

Antecedentes Financieros: No tiene Imposición GENERAL 001 Cód. Sist. Comercio: 0015
Forma Pago: ANTICIPADO 02 Valor Ex-Fórmula: 0
Moneda: USD CHILENO 298 Gastos Hasta FOB: 0
Causa de Carrera: CIF 1 Forma Pago Gubernamental: CONT/CONT 01

DESCRIPCION DE MERCANCIAS

ITEM	Número	Descripción	Unidad	Cant.	Valor FOB	Valor CIF
1	511-000	2 CAMISAS DE HAMBURG; SOC. ITURRA S.F; DE	Camiseta	1	3.245,16	3.472,28
2		100; PARA BELMONTON	Camiseta	1	162,26	208,34
3			Camiseta	154	64,98	673,32

CUENTAS Y VALORES

Tipo Bulto	Cod.	Cantidad	Tipo Bulto	Cod.	Cantidad	Total Item	Valor FOB	Valor CIF
501	001	1	Camiseta	001	1	3.245,16	3.472,28	3.472,28
502	001	1	Camiseta	001	1	162,26	162,26	208,34
503	001	154	Camiseta	001	154	64,98	64,98	673,32
504	001	1	Camiseta	001	1	3.245,16	3.245,16	3.472,28

IDENTIFICACION DE BULTOS

IMPALMSTEIN & GUERRA LTDA.
OBSERVACIONES BANCO CENTRAL - S.N.A.
V. S. SAG N. 110 SAGRI DE FELDM
67.80.2815

AUTORIZA RETIRO MERCANCIAS OPERACIONES CON PAGO DIFERIDO

Tipo de Imposición	Resultado	501	601	TOTAL CERO USA	191	907,60
IMPONICION	0	502	602	TOTAL DIFERIDO	699	
Nombre Facultador	Unidad	503	603	CUOTA DIFERIDA	199	
Observaciones		504	604	61	91	588,155

DECLARACION DE INGRESO CANCELADO
4 AOG 2017
MARCO MAYERZENTENO

USO EXCLUSIVO SERVICIO DE TESORERIAS	92	93	94
IPC	92		
INTERESES Y MULTAS	93		
TOTAL A PAGAR EN \$	94		

FECHA DE ACEPTACION 215 03/08/2017

IMPALMSTEIN & GUERRA LTDA. - RUT: 9.389.101-4 - VALPO - CHILE

PAGO

**SOCIEDAD ITURRA Y SOLIZ
LIMITADA**

Giro: RESTAURANT- ELABOR.DE BEBIDAS
MALTEADAS,CERVEZAS,MALTAS,IMPORT.BAMBU,
FILOMENA VALENZUELA 250 PENINSULA
CAVANCHA - IQUIQUE
eMail : CONTADORESARAYA@HOTMAIL.COM

R.U.T.:76.349.781- K

FACTURA ELECTRONICA

Nº9

S.I.I. - IQUIQUE

Telefono : 0 0

Fecha Emision: 27 de Julio del 2017

SEÑOR(ES): INVERSIONES PIMSTEIN & GUERRA LIMITADA
R.U.T.: 76.389.216- 6
GIRO: RESTAURANTES
DIRECCION: AV. CROACIA 944
COMUNA ANTOFAGASTA CIUDAD: ANTOFAGASTA
CONTACTO:

Codigo	Descripcion	Cantidad	Precio	%Imppto. Adic.*	%Desc.	Valor
-	CANAS DE BAMBO	150	15.000			2.250.000
						MONTO NETO \$ 2.250.000
						I.V.A. 19% \$ 427.500
						IMPUESTO ADICIONAL \$ 0
						TOTAL \$ 2.677.500

GOBIERNO REGIONAL DE IQUIQUE
DIRECCION REGIONAL DE ADUANA REGIONAL
Res.99 de 2014 Verifique documento: www.sii.cl

4 AGO 2017

MARCO MAYER ZENTENO

PROGRAMA DE CUMPLIMIENTO POR INFRACCION A LA NORMA DE EMISION DE RUIDOS

ACCION	PLAZO DE EJECUCION	COSTO \$
1 cambiar parlantes y sub bajos por unos de menor potencia	Ejecutado	1,200,000
2 construir muros de paneles acusticos sobre muros existentes colindantes con vecinos	Ejecutado	7,200,000
3 construir techo sobre terraza trasera	Ejecutado	3,800,000
4 engrosar muro trasero con paneles acusticos	Ejecutado	1,000,000
5 instalar paneles acusticos en 26 grados sobre muros existentes en terrazas	Ejecutado	800,000

NOMBRE EMPRESA

Inversiones Pimstein y Guerra Ltda.

RUT

76.389.216-6

NOMBRE REP.LEGAL

Uri Pimstein H.

DOMICILIO

Travesia del cerro 2918

RUT REP.LEGAL

9.389.138-7

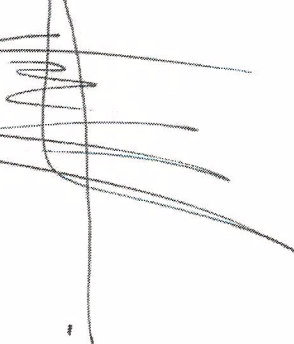

URI PIMSTEIN HOOGENBOOM
9.389.138-4