

# CARTA DE ADVERTENCIA

Viña Santa Rita S.A.

Establecimiento	Santa Rita Lontue
Programa de Monitoreo (RPM)	Res. Ex. SISS N° 111, de fecha 12.01.2007
Períodos de Evaluación	2017, 2018 y 2019



MEDIANTE LA PRESENTE CARTA SE INFORMAN DISCONFORMIDADES EN SU DESEMPEÑO AMBIENTAL RESPECTO A LA NORMA DE EMISIÓN (D.S. N° 90/2000), CON EL OBJETIVO DE QUE EN EL MÁS BREVE PLAZO TOME LAS MEDIDAS NECESARIAS PARA RETORNAR AL CUMPLIMIENTO.

## EL CARÁCTER DE ESTA CARTA ES EXCEPCIONAL



EN CASO DE CONSTATARSE NUEVAS DISCONFORMIDADES EN SU DESEMPEÑO AMBIENTAL EN LAS FISCALIZACIONES MENSUALES DE SUS REPORTES, ESTA SUPERINTENDENCIA INICIARÁ UN PROCEDIMIENTO SANCIONATORIO.

En el marco de la función de otorgar asistencia al cumplimiento (artículo 3°, letra u) de la LO-SMA), esta Superintendencia remite la presente **Carta de Advertencia**, teniendo presente las siguientes circunstancias de su establecimiento:



### DENUNCIAS

No se registran denuncias relacionadas a los incumplimientos constatados.



### TIPOS DE INCUMPLIMIENTOS

Se tratan de faltas formales a la Norma de Emisión, por lo que no se cuenta con antecedentes que permitan determinar la existencia de efectos negativos sobre el medio ambiente o la salud de las personas.



### CARTA DE ADVERTENCIA PREVIA

No se registra un envío anterior de Carta de Advertencia relacionada a los incumplimientos constatados.

	OBLIGACIÓN	ANÁLISIS DE DESEMPEÑO AMBIENTAL	CUMPLE
INFORMAR	Reportar todos los autocontroles correspondientes al periodo evaluado.	CUMPLE Usted ha dado cumplimiento a su obligación durante el período evaluado	SÍ
FRECUENCIA	Reportar los autocontroles de cada parámetro con la frecuencia exigida en su Programa de Monitoreo.	NO CUMPLE El establecimiento registra incumplimientos en la frecuencia de monitoreos de los siguientes parámetros:  - pH = 2017: enero, febrero, marzo, abril, mayo, junio, julio, agosto, septiembre, octubre, diciembre / 2018: enero, marzo, abril, mayo, junio, julio, agosto, septiembre, octubre, noviembre, diciembre / 2019: enero, febrero, marzo, abril, mayo, junio, julio, agosto, septiembre, octubre, noviembre, diciembre - Temperatura = 2017: enero, febrero, marzo, abril, mayo, junio, julio, agosto, septiembre, octubre, diciembre / 2018: enero, marzo, abril, mayo, junio, julio, agosto, septiembre, octubre, noviembre, diciembre / 2019: enero, febrero, marzo, abril, mayo, junio, julio, agosto, septiembre, octubre, noviembre, diciembre  Recuerde que según su RPM la frecuencia de monitoreo de los parámetros incumplidos es: - pH: 4 - Temperatura: 4	NO
PARÁMETROS	Reportar los resultados de monitoreos de cada parámetro exigido en su Programa de Monitoreo.	NO CUMPLE El establecimiento no reporta parámetros en los siguientes periodos:  - pH = 2018: febrero - Temperatura = 2018: febrero	NO
REMUESTREOS	Reportar los remuestreos realizados tras detectarse una superación de los límites establecidos en su Programa de Monitoreo.	CUMPLE Usted ha dado cumplimiento a su obligación durante el período evaluado	SÍ
SUPERACIÓN	No superar los límites máximos establecidos en su Programa de Monitoreo para el volumen de descarga y/o parámetros.	CUMPLE Usted ha dado cumplimiento a su obligación durante el período avaluado	SÍ

SI EN SU DESEMPEÑO AMBIENTAL NO SE CONSTATAN NUEVAS DISCONFORMIDADES, VIÑA SANTA RITA S.A. EVITARÁ MULTAS QUE VAN DESDE 1 A 10.000 UTA.



Para conocer sus Informes de Fiscalización diríjase a la sección de fiscalización en: <http://snifa.sma.gob.cl>.

En caso de dudas comuníquese al correo electrónico: [requerimientosriles@sma.gob.cl](mailto:requerimientosriles@sma.gob.cl).

**Usted no debe responder a esta Carta de Advertencia.**

DRF/JFZV/PFC

**Emanuel Ibarra Soto**

Jefe (S) División de Sanción y

Cumplimiento

Superintendencia del Medio Ambiente

## IMÁGEN SATELITAL: SANTA RITA LONTUE

**TENGA PRESENTE:** Mediante la revisión periódica de sus reportes, y los sistemas de fiscalización remota y en terreno, la Superintendencia del Medio Ambiente observa y analiza de forma permanente su desempeño ambiental.

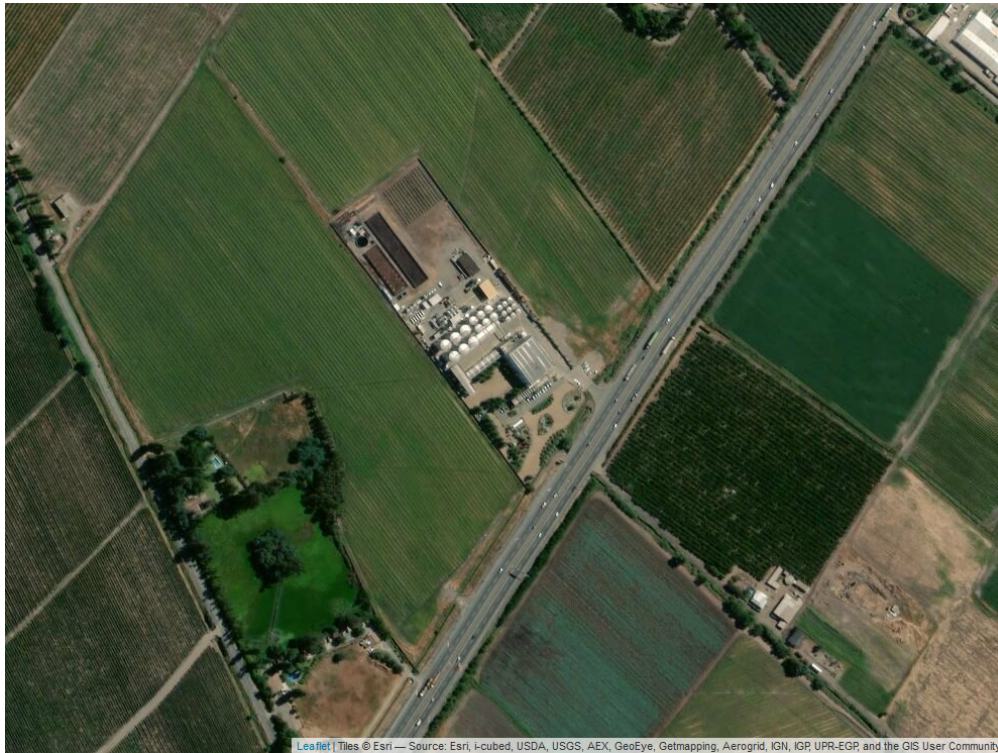

Carta Certificada: Representante Legal de **Viña Santa Rita S.A.** (RUT.: 86.547.900-K), con domicilio en **Avenida Apoquindo N° 3669, piso 6, comuna de Las Condes, ciudad de Santiago, Región Metropolitana.**