

Hernán Andrés Cortez Valenzuela

De: Claudio Andrés Isla Klocker
Enviado el: jueves, 29 de agosto de 2019 18:36
Para: centrosaguamar; Centro Rupanco; Centro Caliboro; Centro Tablilla; Sergio Ivan Jerez Oyarzo; Edmundo Daniel Perez Barria; Patricio Antonio Lombardi Miranda; Hector Samuel Rodriguez Carcamo; Hector Eugenio Nuñez Salas; Roberto Nelson Rolando Godoy Lobos; Ramon Claudio Rebolledo Urrutia; Rodrigo Antonio Leiva Torres
CC: Gastón Cortez Quezada; Andres Alberto Rosa Koelichen; Andres Patricio Sepulveda Cid; Patricio Alejandro Urbina Konig; Javier Angel Lecaros Hernandez; Rodrigo Manuel Hermosilla Diez; Milton Andres Castaing Cornejo; Hector Miguel Fuentealba Soto; Fredy Eliecer Contreras Seguel; Elisa Antonia Jil Risco; Catalina Tomic Aguilar; Hernán Andrés Cortez Valenzuela; Victor Ruiz Carrasco
Asunto: Requerimiento Obligatorio de Envío de Registros de Playas Limpias y Entornos
Datos adjuntos: R-AMB-005 Limpieza playas y entorno centro cultivo v3.pdf; I-AMB-005 Limpieza playas y entorno centro cultivo v3.pdf; Ejemplo Foto Georeferenciada.jpg

Estimados Colegas:

Junto con saludar, por medio del les formalizo el requerimiento de **CARÁCTER OBLIGATORIO** del envío de manera mensual de los registros de Limpieza de playas y entorno centros de cultivo (R-AMB-005 adjunto) acompañado además de un registro fotográfico que respalden la actividad y sirva como evidencia junto con la correspondiente guía de despacho de estos materiales. Esta instrucción aplica para todos los centro de cultivo e instalaciones de apoyo de Salmones Austral (Pisciculturas, Centros de Lago, Centros de Agua de Mar, Operaciones Caicaen, entre otros).

Esta solicitud nace del requerimiento de información al que fuimos requeridos esta semana por parte de la **Superintendencia del Medio Ambiente (SMA)** producto de **dos denuncias ciudadanas que afectan a dos centros de cultivo de nuestra compañía**, en donde se menciona que "los sectores de playa aledañas al centro de cultivo se encuentran diversos materiales de desecho de acuicultura". Para ello la SMA nos otorga 7 días hábiles para reunir la información necesaria que demuestre como la empresa aborda este tema desde enero del 2017 a la fecha, por lo que se requiere contar los registros de la campañas de playas limpias mensuales, guías de despacho de estos materiales, certificados de disposición final del vertedero autorizado y las fotografías de las actividades de limpieza.

Como recomendación para el registro fotográfico, existe una aplicación que pueden descargar desde Play Store en sus celulares que se llama GPS CAMERA que permite sacar fotos fechadas, con hora y con coordenadas de ubicación como las que les envié como ejemplo en adjunto.



La idea es que esta información a parte de estar disponible en su centro de cultivo, se centralice un respaldo digital (por centro y ciclo productivo) para no perder esta información; nosotros como Departamento de Medio Ambiente estaremos a cargo de respaldar esta información por lo que deben enviar esta información al mail de

[REDACTED] con copia a [REDACTED]

Con esta información podremos como Departamento y empresa al momento de una fiscalización contar con la información necesaria ante el requerimiento de cualquier Organismo con Competencia Ambiental (SMA, Sernapesca, SISS, DGA, Seremi de Medio Ambiente, Seremi de Salud, Juntas de Vecinos, Comunidades Indígenas, ONG, etc.)

Por último, se debe comenzar con el envío de esta información a partir de este mes de AGOSTO en adelante, sin embargo, los centros que se encuentren en funcionamiento y tengan esta información desde el comienzo de su ciclo también nos lo pueden enviar para respaldarlo. Recuerden que se debe realizar como mínimo una vez al mes y de ser necesario se puede realizar otras si lo estiman pertinente y se ser posible sociabilizarlo con sus vecinos del sector.

Favor instruir a quien corresponda y remitir el correo a quien estimen necesario.



Saludos cordiales,
Claudio Isla Klocker
Jefe de Medio Ambiente & Bioseguridad
Salmones Austral SPA
Panamericana Sur Km.1030
Puerto Montt



I. Identificación del Centro de cultivo :

Centro : TISNE Código : 110718
Empresa : Salmones Austral (Salmones Pacific Star) Fecha : 04-07-2019

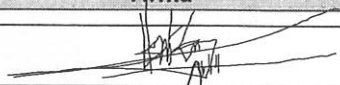
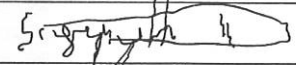
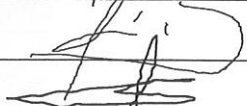
II. Lista de participantes :

Nombre	Cargo	Firma
Michel Frederick B	Asistente de Centro	
Sigifredo Delgado	Operaciones	
Alejandro Garcés Gutierrez	Operaciones	
Alex Soto	Jefe Operaciones	

III. Resultados:

Residuos	kilos	%	N° Guía despacho	Transporte	Disposición final
Residuos de la industria salmonera	3000	1000	317751	Isla Picton Matricula Val 6478	Vertedero REXIN S.A
De otros orígenes o actividades :	0	0			
TOTAL :	3000	3 m3			

Nombre y Firma Jefe Centro /Asistente: MICHEL FREDERICK



Los Residuos recolectados en la limpieza de playa y alrededores de la concesión del centro Tisne de la empresa Salmones Austral (Salmones Pacif Star) corresponden a restos de cabo, flotadores de plumavit, envases plásticos, lonas, planzas PVC principalmente, y corresponden a 3 m3 aproximadamente.

Se adjuntan registros visuales del antes y después.

- Faena de Limpieza de playa (Antes).



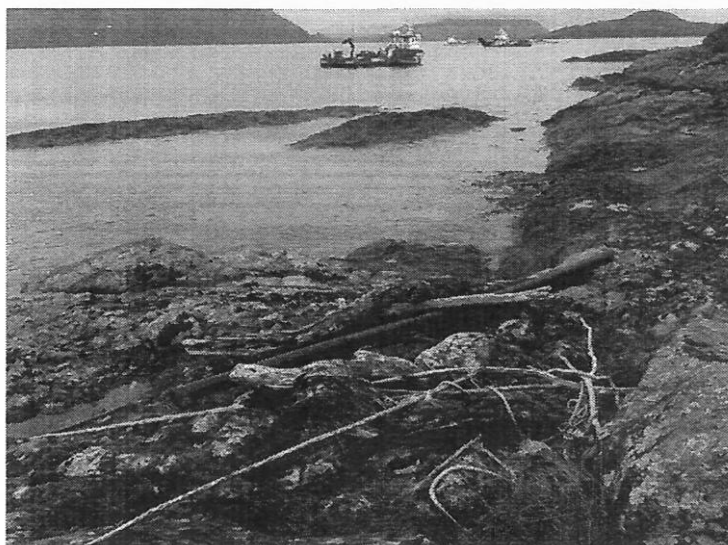

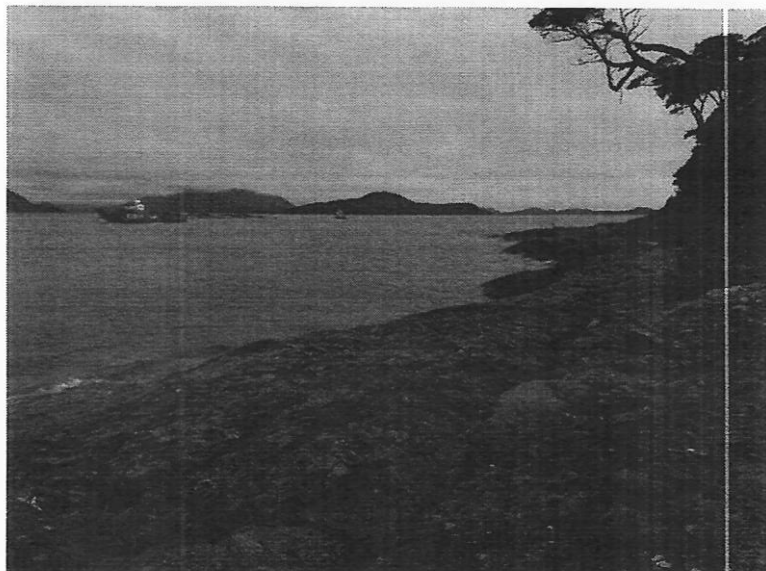
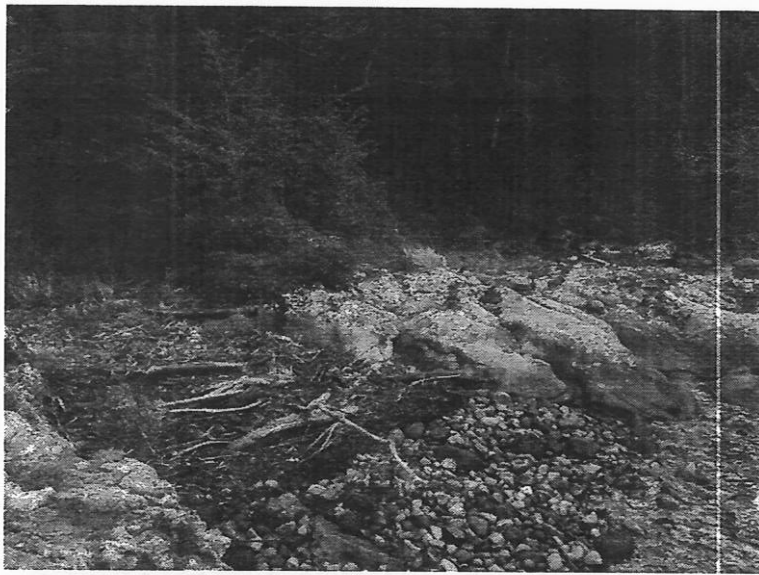

- Después de la faena de limpieza de playa.



I. Identificación del Centro de cultivo :

Centro : TISNE Código : 110718
 Empresa : Salmones Austral (Salmones Pacific Star) Fecha : 30-08-2019

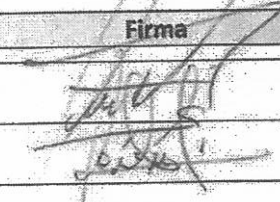
II. Lista de participantes :

Nombre	Cargo	Firma
Juna Vásquez A.	Asistente de Centro	
Raúl Mansilla.	Operaciones	

III. Resultados:

Residuos	kilos	%	N° Guía despacho	Transporte	Disposición final
Residuos de la industria salmonera	5	1000			Vertedero REXIN S.A
De otros orígenes o actividades :	0	0			
TOTAL :	5	3 m3			

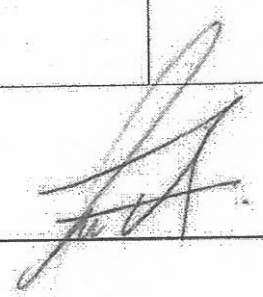
Nombre y Firma Jefe Centro /Asistente: Juan Vásquez A. 

IV. Fotos registro y/o comentarios:

Los Residuos recolectados en la limpieza de playa y alrededores de la concesión del centro Tisne de la empresa Salmones Austral (Salmones Pacif Star) corresponden a restos de Cobos flotando. En general playa limpia sin elementos que contaminan.

Los elementos encontrados, se enviarán en la primera barcaza que llegue al centro. Guía y nombre de embarcación por determinar.

Se adjuntan registros visuales.

- Playas Limpieza.



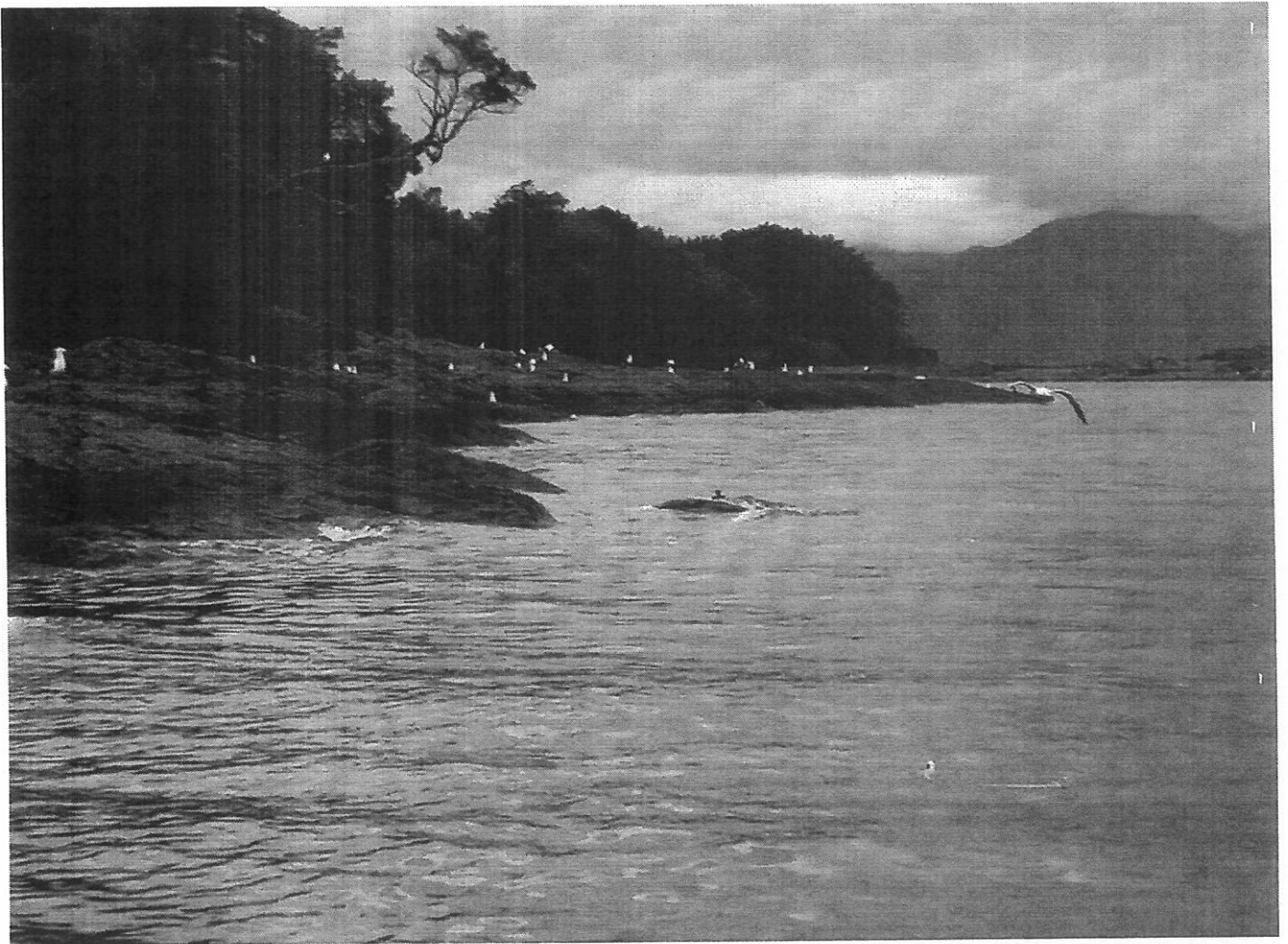

I. Identificación del Centro de cultivo :



Centro : TISNE

Código : 110718

Empresa : Salmones Austral (Salmones Pacific Star)

Fecha : 25-09-2019

II. Lista de participantes :

Nombre	Cargo	Firma
Juna Vásquez A.	Asistente de Centro	
Raúl Mansilla.	Operaciones	

III. Resultados:

Residuos	kilos	%	N° Guía despacho	Transporte	Disposición final
Residuos de la industria salmonera	180	90			Vertedero REXIN S.A
De otros orígenes o actividades :	20	10			
TOTAL :	200	3 m3			

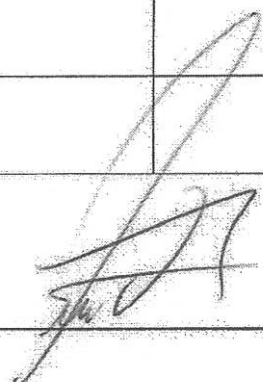
Nombre y Firma Jefe Centro /Asistente: Juan Vásquez A. 

IV. Fotos registro y/o comentarios:

Los Residuos recolectados en la limpieza de playa y alrededores de la concesión del centro Tisne de la empresa Salmones Austral (Salmones Pacif Star) corresponden a restos de Cobos, maxi sacos, envoltorios de rollos de cabo, basura domiciliaria y envases de agua. La mayoría de la basura encontrada corresponde a otras empresas del rubro y embarcaciones que navegan por la zona. En general la playa queda limpia, pero como es una zona de fuerte oleaje y forma una barrera natural estos islotes, siempre se encontrará basura.

Por lo cual estaremos pendiente y dispuestos a limpiar estos lugares.

Los elementos encontrados, se enviarán en la primera barcaza que llegue al centro. Guía y nombre de embarcación por determinar.

Se adjuntan registros visuales.

- Basura encontrada.









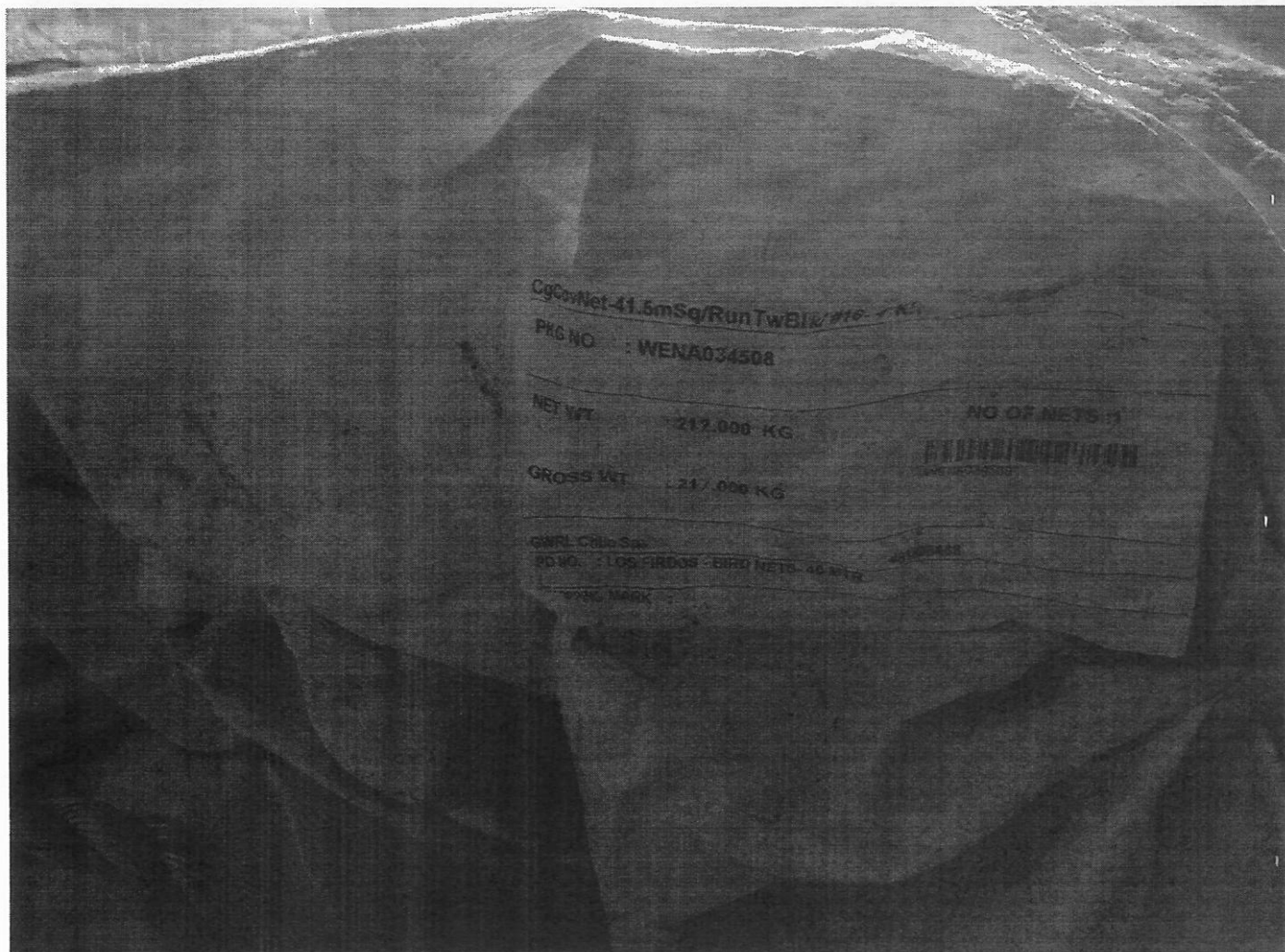

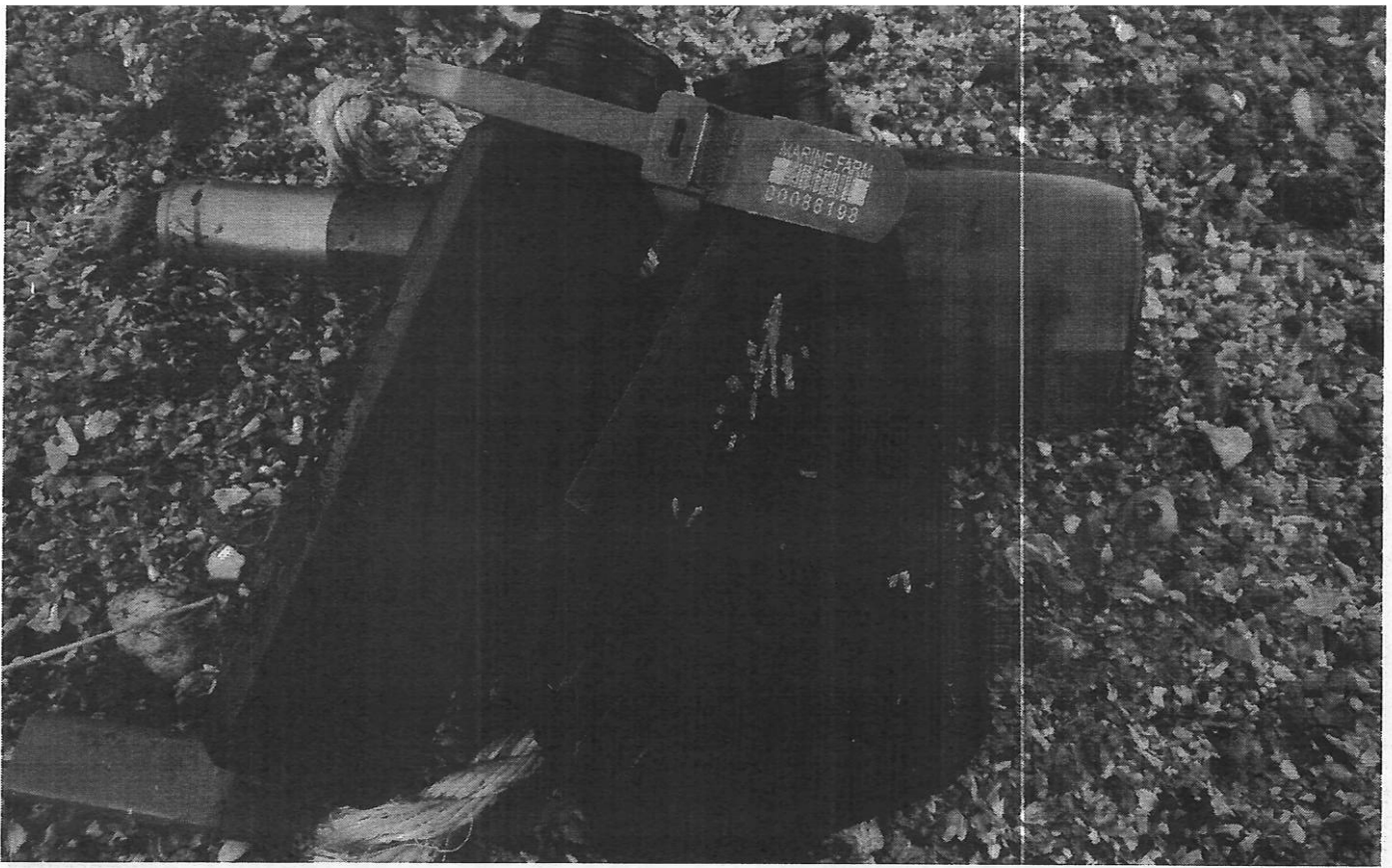

-Limpieza efectuada.



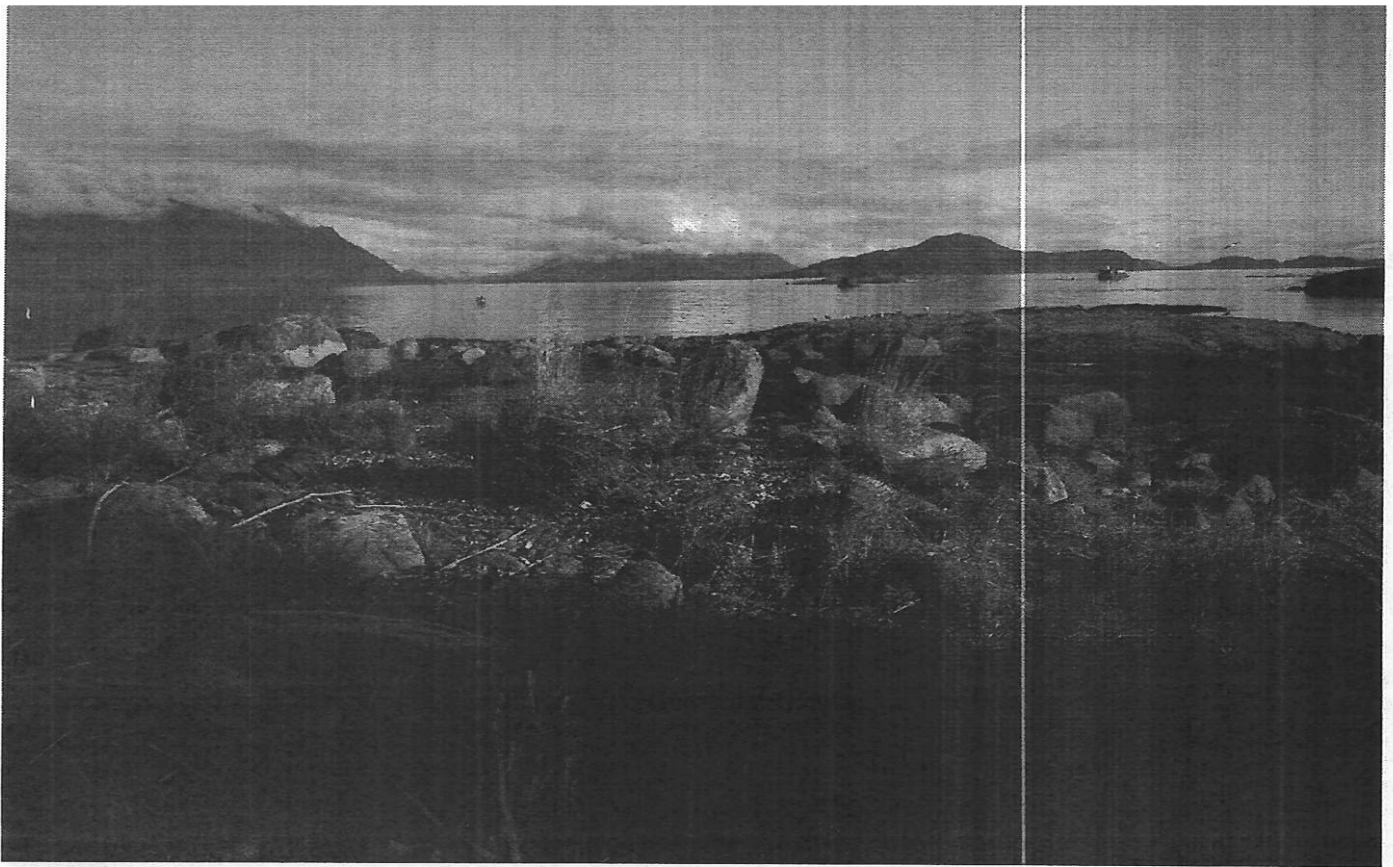







I. Identificación del Centro de cultivo :

Centro : TISNE Código : 110718
 Empresa : Salmones Austral (Salmones Pacific Star) Fecha : 11-10-2019

II. Lista de participantes :

Nombre	Cargo	Firma
Nicolás Uribe	Asistente de Centro	
Felipe Baez	Operario	
Hermes Gallardo	Operario	

III. Resultados:

Residuos	kilos	%	N° Guía despacho	Transporte	Disposición final
Residuos de la industria salmonera	2500	90	317762	Bza. Don Joaquín	Vertedero REXIN S.A
De otros orígenes o actividades :	20	10			
TOTAL :	2520	7 m3			

Nombre y Firma Jefe Centro /Asistente: Nicolás Uribe Castillo



I. Identificación del Centro de cultivo :

Centro : TISNE Código : 110718
Empresa : Salmones Austral (Salmones Pacific Star) Fecha : 25-09-2019

II. Lista de participantes :

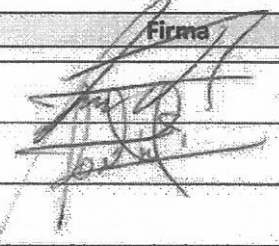
Nombre	Cargo	Firma
Juna Vásquez A.	Asistente de Centro	
Raúl Mansilla.	Operaciones	

III. Resultados:

Residuos	kilos	%	N° Guía despacho	Transporte	Disposición final
Residuos de la industria salmonera	180	90			Vertedero REXIN S.A
De otros orígenes o actividades :	20	10			
TOTAL :	200	3 m3			

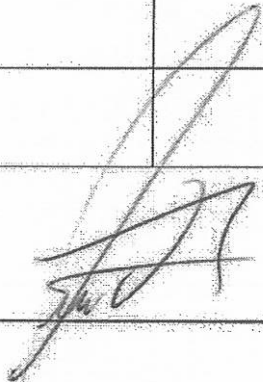
Nombre y Firma Jefe Centro /Asistente: Juan Vásquez A. 

IV. Fotos registro y/o comentarios:

Residuos recolectados en el borde costero y alrededores de la concesión del centro Tisne (110718) empresa Salmones Austral (Salmones Pacific Star) corresponden principalmente a restos de Cobos, perlones, planzas, cajas plásticas, plumavit, maxi sacos, envases de agua, etc. La mayoría de la basura encontrada corresponde a otras empresas del rubro y embarcaciones que navegan por la zona.

Los elementos encontrados, se despachan en barcaza Don Joaquín CAB 4935 el mismo sábado 11 del presente mes.

Se adjuntan registros visuales.

- Basura encontrada.

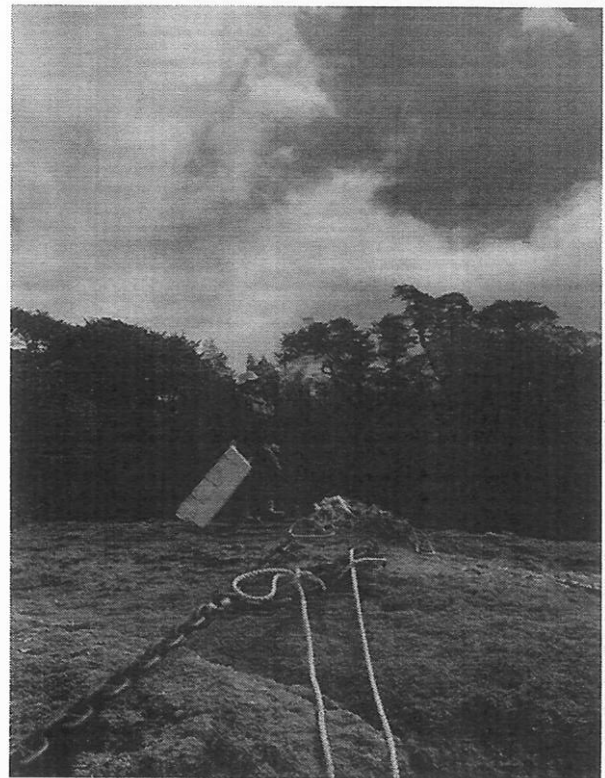
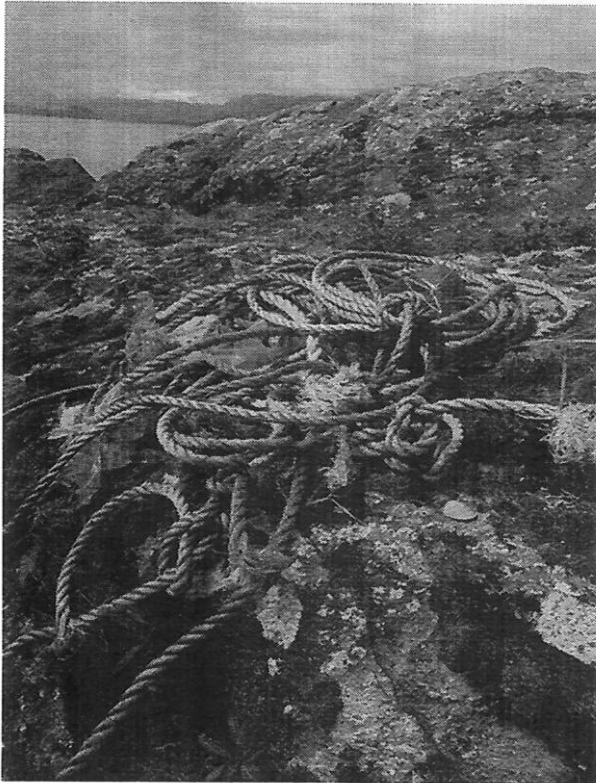

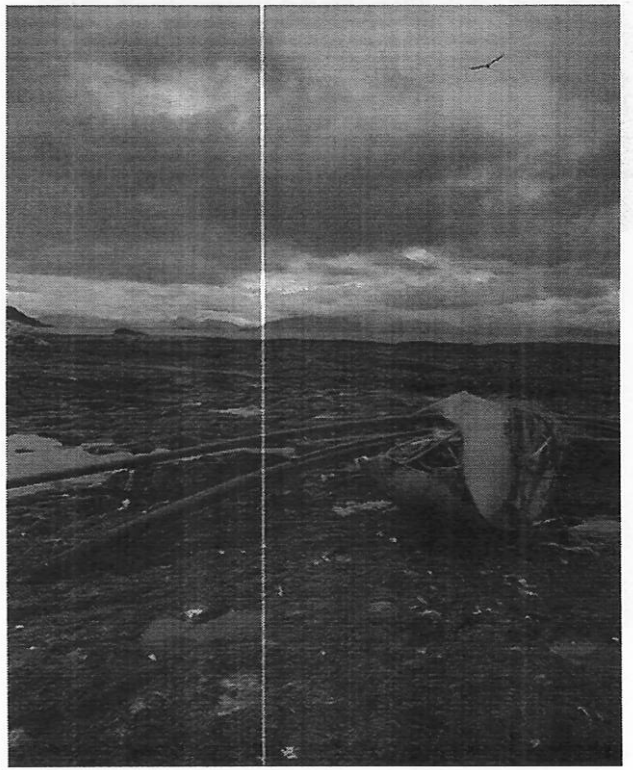
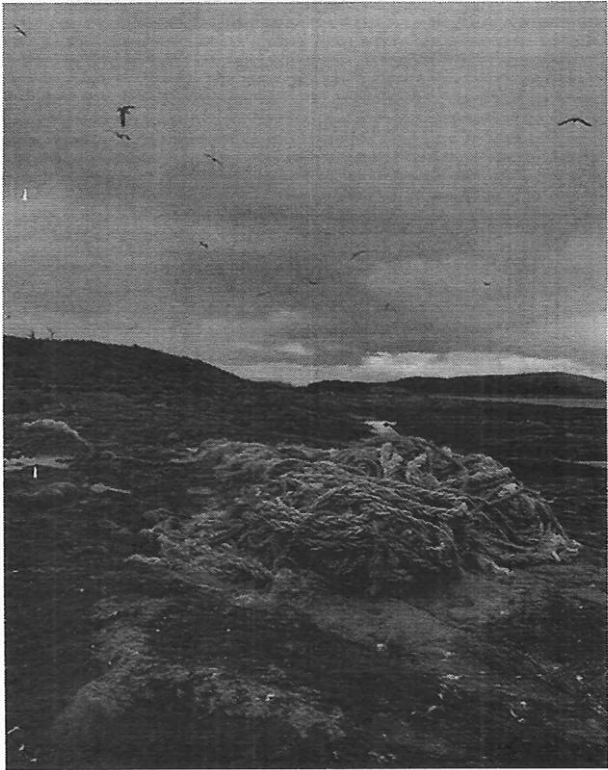
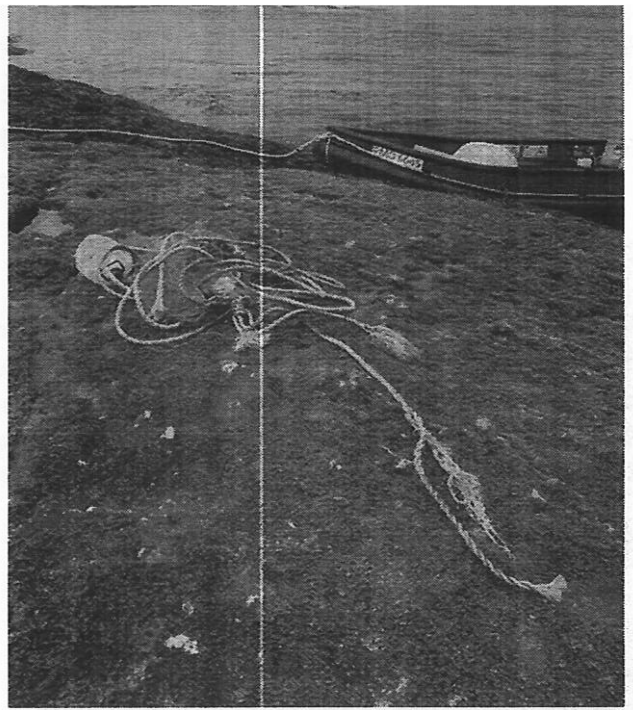
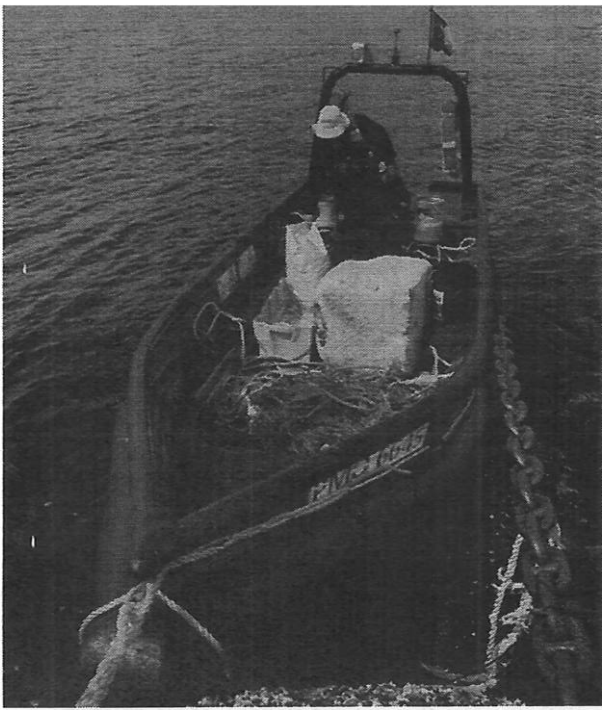

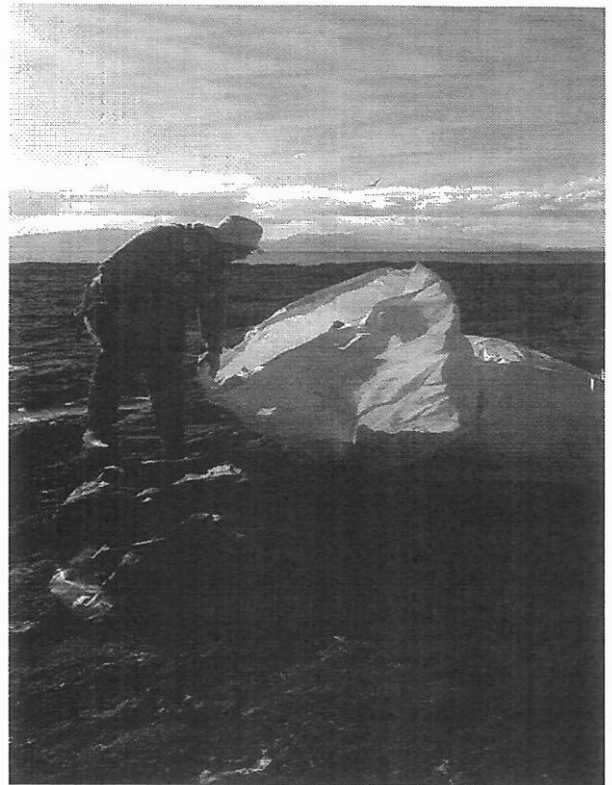

I. Identificación del Centro de cultivo:

Centro : TISNE Código : 110718
Empresa : Salmones Austral (Salmones Pacific Star) Fecha : 28-11-2019

II. Lista de participantes:

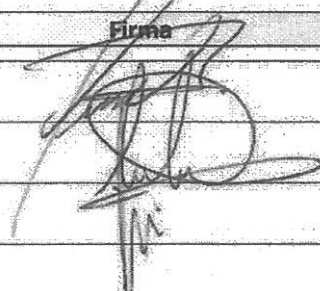
Nombre	Cargo	Firma
Juan Vásquez A	Asistente de Centro	
Felipe Baez	Operario	
Cristian Barria	Operario	

III. Resultados:

Residuos	kilos	%	N° Guía despacho	Transporte	Disposición final
Residuos de la industria salmonera	25	90			Vertedero REXIN S.A
De otros orígenes o actividades:	5	10			
TOTAL :	30	1 m3			

Nombre y Firma Jefe Centro /Asistente: Juan Vásquez A

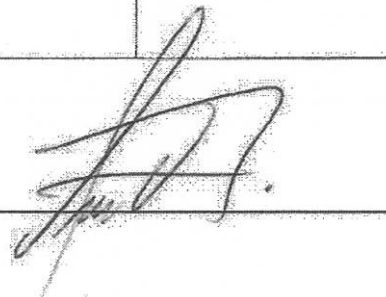

IV. Fotos registro y/o comentarios:

Residuos recolectados en el borde costero y alrededores de la concesión del centro Tisne (110718) empresa Salmones Austral (Salmones Pacific Star) corresponden principalmente a restos de Cobos, perlones, botellas plásticas, plumavit, (arte de pesca artesanal), envases de agua, etc. La mayoría de la basura encontrada corresponde a otras empresas del rubro y embarcaciones que navegan por la zona.

Los elementos encontrados, se enviarán en la primera barcaza que llegue al centro. Guía y nombre de embarcación por determinar.

Se adjuntan registros visuales.

- Basura encontrada.



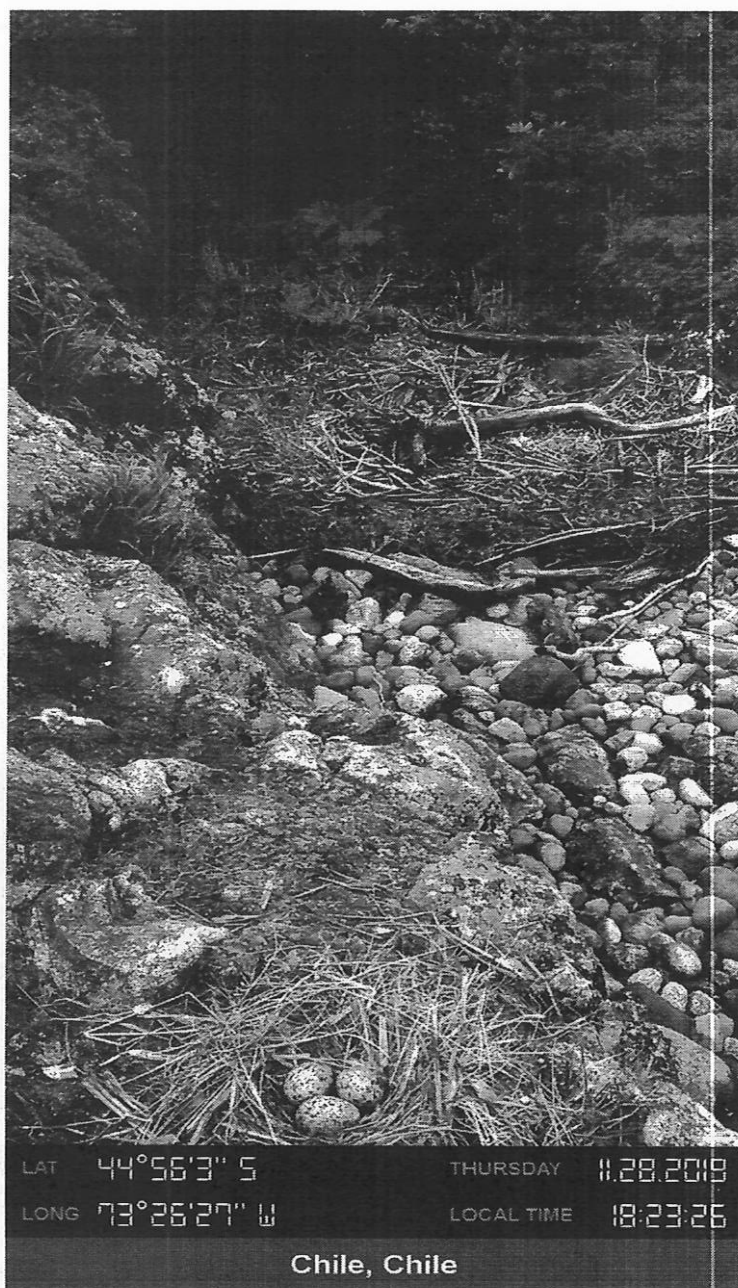

LAT 44°56'3" S

THURSDAY 11.28.2018

LONG 73°26'27" W

LOCAL TIME 18:23:26

Chile, Chile



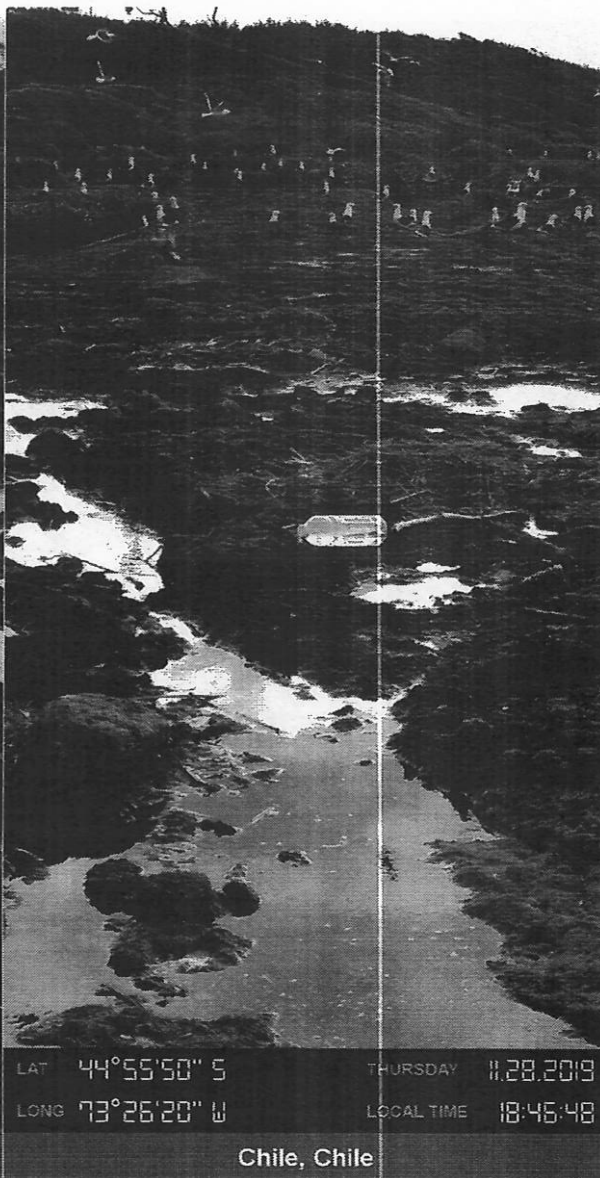

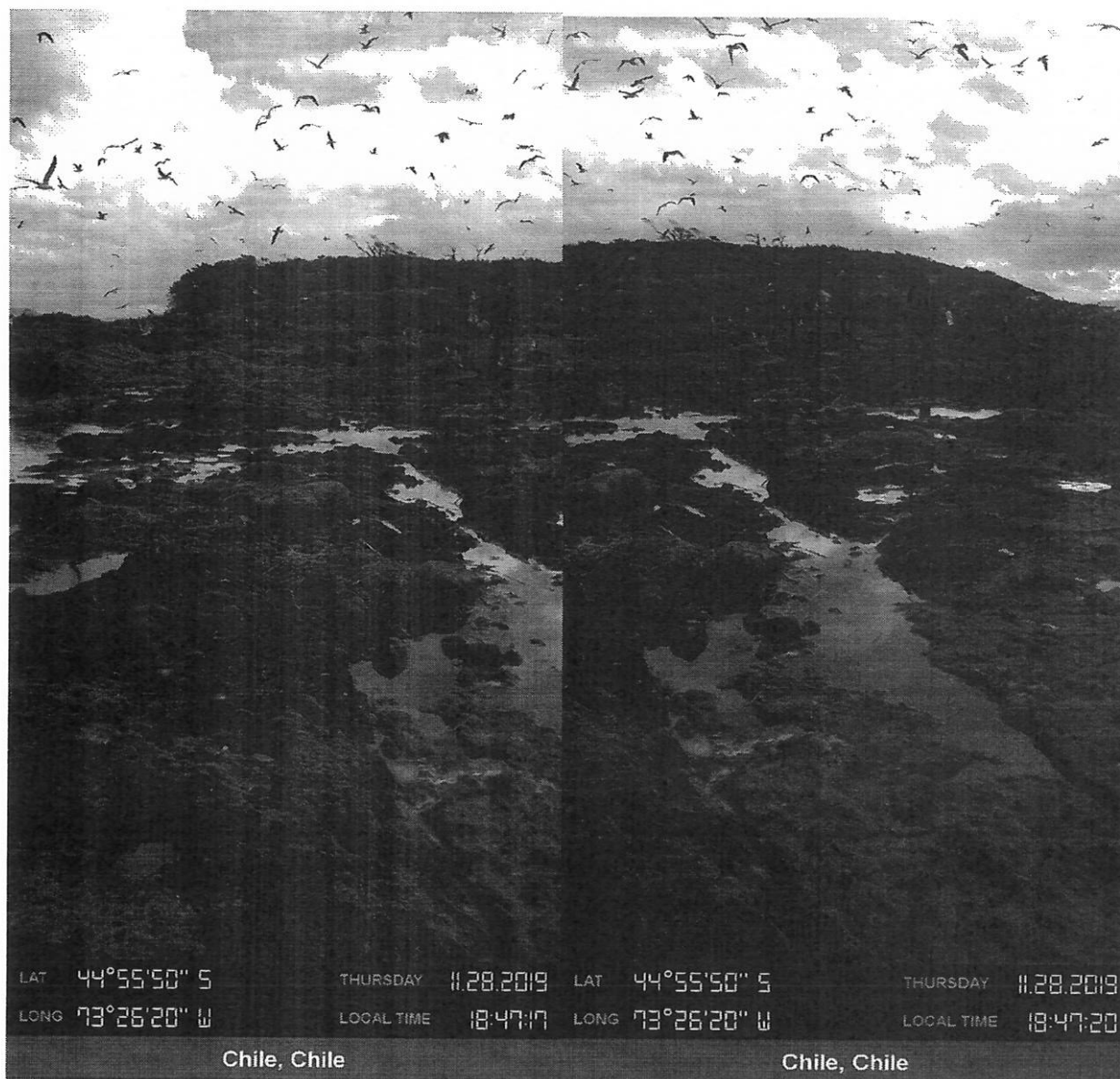

I. Identificación del Centro de cultivo :

Centro : TISNE
Empresa : Salmones Austral (Salmones Pacific Star)

Código : 110718
Fecha : 28-12-2019

II. Lista de participantes :

Nombre	Cargo	Firma
Nicolás Uribe	Asistente de Centro	
Felipe Báez	Operario	
Cristian Barria	Operario	

III. Resultados:

Residuos	kilos	%	N° Guía despacho	Transporte	Disposición final
Residuos de la industria salmonera	45	95			Vertedero REXIN S.A
De otros orígenes o actividades:	5	5			
TOTAL :	50	1 m3			

Nombre y Firma Jefe Centro /Asistente: Nicolás Uribe Castillo



I. Identificación del Centro de cultivo :

Centro : TISNE

Código : 110718

Empresa : Salmones Austral (Salmones Pacific Star)

Fecha : 28-12-2019

II. Lista de participantes :

Nombre	Cargo	Firma
Nicolás Uribe	Asistente de Centro	
Felipe Báez	Operario	
Cristian Barria	Operario	

III. Resultados:

Residuos	kilos	%	N° Guía despacho	Transporte	Disposición final
Residuos de la industria salmonera	45	95			Vertedero REXIN S.A
De otros orígenes o actividades:	5	5			
TOTAL :	50	1 m3			

Nombre y Firma Jefe Centro /Asistente: Nicolás Uribe Castillo _____

etc. La mayoría de la basura encontrada corresponde a otras empresas del rubro y embarcaciones que navegan por la zona.

Los elementos encontrados, se enviarán en la primera barcaza que llegue al centro. Guía y nombre de embarcación por determinar.

Se adjuntan registros visuales.

- Basura encontrada;

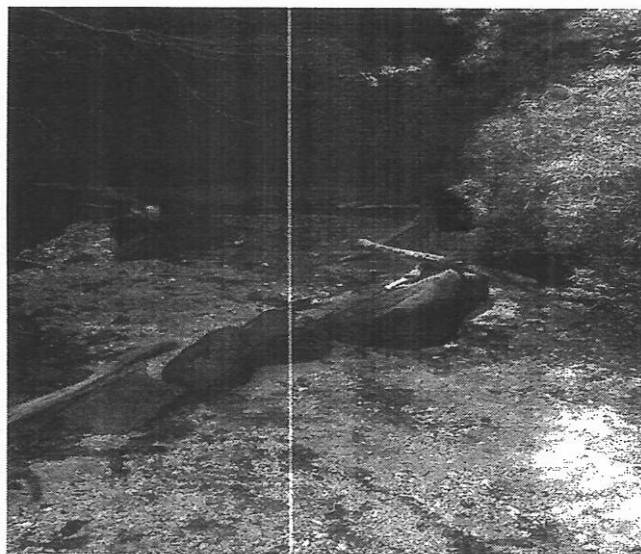

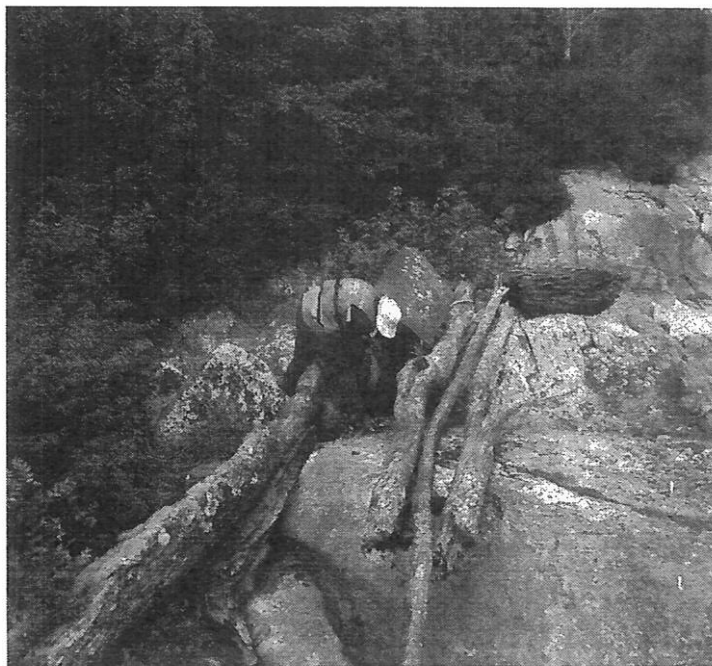

I. Identificación del Centro de cultivo :

Centro : TISNE

Código : 110718

Empresa : Salmones Austral (Salmones Pacific Star)

Fecha : 29-01-2020

II. Lista de participantes :

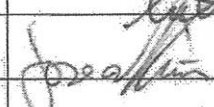
Nombre	Cargo	Firma
Felipe Baez	Operario	
Jose Muñoz	Operario	

III. Resultados:

Residuos	kilos	%	N° Guía despacho	Transporte	Disposición final
Residuos de la industria salmonera	42	87.5			Vertedero REXIN S.A
De otros orígenes o actividades:	6	12.5			Vertedero REXIN S.A
TOTAL :	48	100%			

Christian Gonzalez C /Asistente:

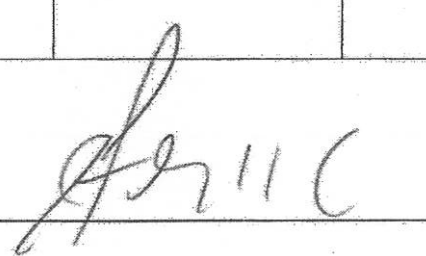

IV. Fotos registro y/o comentarios:

Residuos recolectados en el borde costero y alrededores de la concesión del centro Tisne (110718) empresa Salmones Austral (Salmones Pacific Star) corresponden principalmente a restos de cabos, botellas plásticas, botellas de vidrio, una pelota de football, plásticos, etc. La mayoría de la basura encontrada corresponde a otras empresas del rubro y embarcaciones que navegan por la zona; pues el sector recorrido fue el otro extremo de la isla. Los elementos encontrados, se enviarán en la primera barcaza que llegue al centro. Guía y nombre de embarcación por determinar.

Se adjuntan registros visuales.

- Basura encontrada;

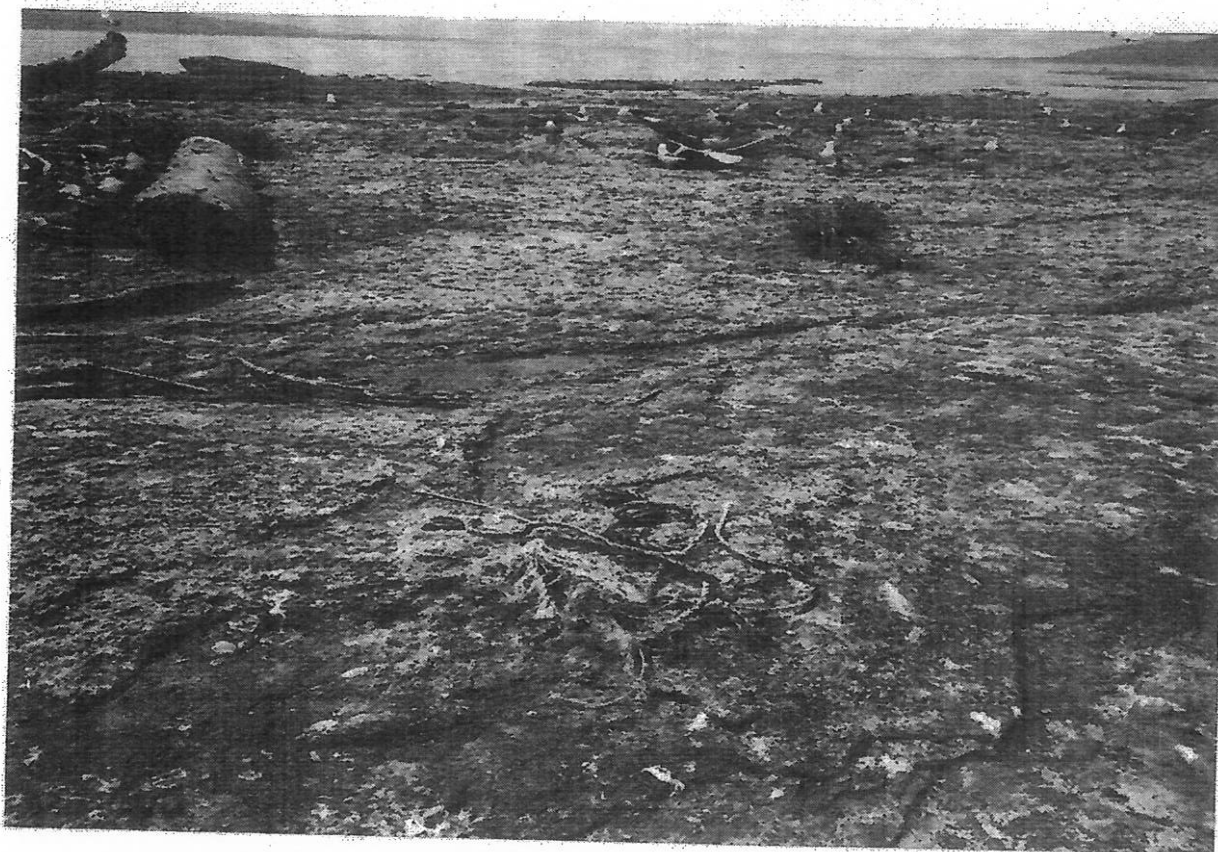







I. Identificación del Centro de cultivo :

Centro : TISNE Código : 110718
 Empresa : Salmones Austral (Salmones Pacific Star) Fecha : 18-02-2020

II. Lista de participantes:

Nombre	Cargo	Firma
<i>Raúl Mansilla</i>	<i>Operario</i>	
<i>Cristian Barria</i>	<i>Operario</i>	
<i>Juan Vásquez</i>	<i>Asistente de Centro</i>	

III. Resultados:

Residuos	kilos	%	N° Guía despacho	Transporte	Disposición final
Residuos de la industria salmonera	50	95			Vertedero REXIN S.A
De otros orígenes o actividades:	5	5			
TOTAL :	55	1 m3			

Nombre y Firma Jefe Centro /Asistente: Juan Vásquez A. _____

IV. Fotos registro y/o comentarios:

Residuos recolectados en el borde costero y alrededores de la concesión del centro Tisne (110718) empresa Salmones Austral (Salmones Pacific Star) corresponden principalmente a restos de cabos, restos de flotadores, mangueras etc. La mayoría de la basura encontrada corresponde a otras empresas del rubro y embarcaciones que navegan por la zona.

Los elementos encontrados, se enviarán en la primera barcaza que llegue al centro. Guía y nombre de embarcación por determinar.

Se adjuntan registros visuales.

- Basura encontrada;





CERTIFICADO N° 19090092

Rexin S.A., Rut.: 78,773,970-9, domiciliada en Benavente 511 Of. 505 de Puerto Montt, certifica que:

Esta Empresa retira y/o recibe en su vertedero industrial, ubicado en Ruta 5 Sur, camino a El Salto Grande Km. 1, sector El Empalme, Comuna de Maullín, autorizado bajo Resolución N° 1453, lo siguiente:

Originados por la empresa SALMONES PACIFIC STAR S.A., Según Detalle:

Fecha	N° Guía Y/o Comprobante	Cantidad	Tipo de residuo	Origen
23/08/2019	254741	2	RESIDUOS SOLIDOS INDUSTRIALES Y ASIMILABLES A DOMICILIARIOS	TISNE
10/09/2019	257388	5	RESIDUOS SOLIDOS INDUSTRIALES Y ASIMILABLES A DOMICILIARIOS	TISNE

OBSERVACION: Se excluyen todos aquellos desechos considerados peligrosos, según la normativa vigente.

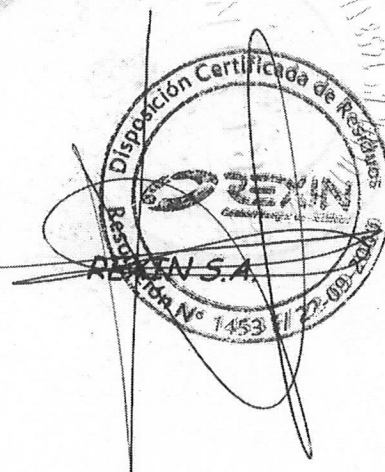

PUERTO MONTT, SEPTIEMBRE del 2019

Rexin S.A. transporta, recicla y dispone sus residuos.

CERTIFICADO N° 19110001-1

Rexin S.A., Rut.: 78.773.970-9, domiciliada en Benavente 511 Of. 505 de Puerto Montt, certifica que:

Esta Empresa retira y/o recibe en su vertedero industrial, ubicado en Ruta 5 Sur, camino a El Salto Grande Km. 1, sector El Empalme, Comuna de Maullín, autorizado bajo Resolución N° 1453, lo siguiente:

Originados por la empresa SALMONES PACIFIC STAR S.A., Según Detalle:

Fecha	N° Guía Y/o Comprobante	Cantidad	Tipo de residuo	Origen
24/10/2019	317762	8	RESIDUOS SOLIDOS INDUSTRIALES Y ASIMILABLES A DOMICILIARIOS	TISNE

OBSERVACION: Se excluyen todos aquellos desechos considerados peligrosos, según la normativa vigente.

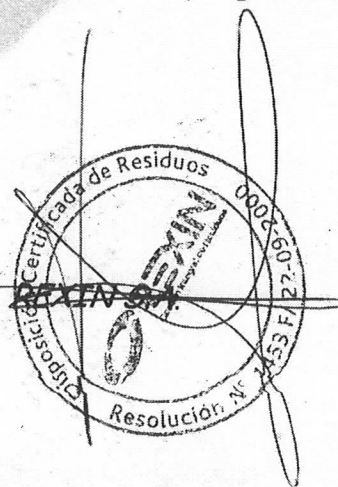

PUERTO MONTT, Octubre del 2019

Rexin S.A. transporta, recicla y dispone sus residuos.

CERTIFICADO N° 19120099

Rexin S.A., Rut.: 78.773.970-9, domiciliada en Benavente 511 Of. 505 de Puerto Montt, certifica que:

Esta Empresa retira y/o recibe en su vertedero industrial, ubicado en Ruta 5 Sur, camino a El Salto Grande Km. 1, sector El Empalme, Comuna de Maullín, autorizado bajo Resolución N° 1453, lo siguiente:

Originados por la empresa SALMONES PACIFIC STAR S.A., Según Detalle:

Fecha	N° Guía Y/o Comprobante	Cantidad	Tipo de residuo	Origen
16/12/2019	317779	2	RESIDUOS SOLIDOS INDUSTRIALES Y ASIMILABLES A DOMICILIARIOS	TISNE

OBSERVACION: Se excluyen todos aquellos desechos considerados peligrosos, según la normativa vigente.

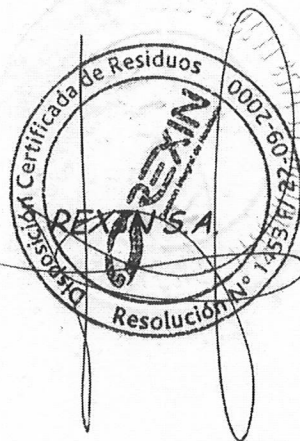

PUERTO MONTT, DICIEMBRE del 2019
Rexin S.A. transporta, recicla y dispone sus residuos.