

Corrección temprana CES Ferronave RNA 110629

David Zaviezo Arriagada [REDACTED] 28 de abril de 2020, 16:58
Para: Julián Cárdenas Cornejo <[REDACTED]>
Cc: Rodrigo Oliva [REDACTED]

Estimado, buenas tardes

Remito informe con fotografías e indicación de fecha, hora y coordenadas en que fueron obtenidas. Éstas fueron tomadas con teléfonos celulares, sin georreferenciación incorporada, pero se acompañan 2 fotografías de pantalla de GPS y pantalla de teléfono con mapa.

Quedamos atentos en caso de requerir mayores antecedentes.

Atte.,



David Zaviezo Arriagada | Subgerente de Medioambiente, Concesiones y Certificaciones | Salmones Blumar S.A.

Av. Juan Soler Manfredini 11 - Edificio Torre Plaza, Of. 1202 📞 [REDACTED]

✉️ [REDACTED]

www.blumar.com

[El texto citado está oculto]
[El texto citado está oculto]

 **BLUMAR. Registro fotográfico. Playas. P. Quintana. 110629.pdf**
872K

Registro fotográfico

Playas aledañas

Centro de cultivo “Punta Quintana” – 110629

Salmones Blumar S.A.

Abril 2020



Imágenes de las playas aledañas al centro de cultivo 110629, “Punta Quintana”, obtenidas el **24 de abril**, a las **12:26 hrs.**, en la posición: **S 45° 11.546´ / WO 73°30.423´**





Imagen de la pantalla de GPS con indicación de las coordenadas de la toma de fotografías:

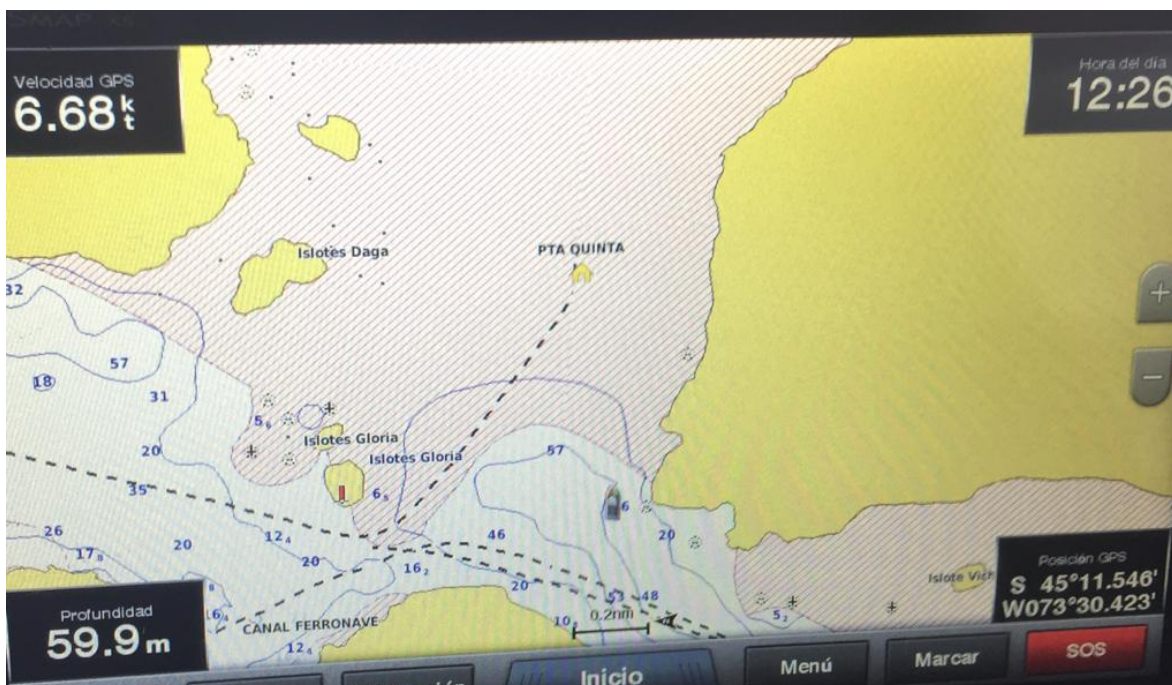

Ubicación aproximada de la embarcación desde la que se tomaron las fotografías anteriores:

