

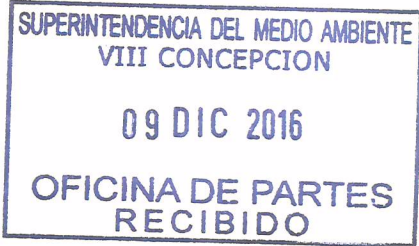

Superintendencia  
del Medio Ambiente  
Gobierno de Chile

(\*) Campos obligatorios a rellenar para poder procesar su denuncia.

Sección 1: Individualización denunciante\*



Persona natural	<input checked="" type="checkbox"/>
Persona jurídica	<input type="checkbox"/>

1.1. Persona natural.

Nombres*	Manuel Alejandro			
Apellidos*	Soto Escalona.			
Cédula de Identidad	<div>13</div> . <div>604</div> . <div>087</div> - <div>1</div>			
Domicilio*	Región		Calle	
	OCTAVA		3	
	Ciudad	Número	Block/Dpto.	Sector
	Chiguayante	57		Alto Chiguayante
Teléfono de contacto	Fijo	Móvil	Fax	
		966570341		
Correo electrónico	<div>Soto Escalona</div> @ <div>YA HOO . COM</div>			

1.2. Persona Jurídica.

Razón social o Nombre*				
RUT	<div></div> . <div></div> . <div></div> - <div></div>			
Tipo de persona jurídica	<div><div><input type="radio"/> Organismo del Estado</div><div><input type="radio"/> Empresa pública</div><div><input type="radio"/> Sociedad anónima</div><div><input type="radio"/> Sociedad de responsabilidad limitada</div><div><input type="radio"/> Sociedad colectiva</div><div><input type="radio"/> Sociedad en comandita</div><div><input type="radio"/> Empresa individual de responsabilidad limitada</div><div><input type="radio"/> Sociedad por acciones</div><div><input type="radio"/> Sociedad contractual minera</div><div><input type="radio"/> Sociedad legal minera</div><div><input type="radio"/> Corporación</div><div><input type="radio"/> Fundación</div><div><input type="radio"/> Sindicato</div><div><input type="radio"/> Otro (Especifique)_____</div></div>			
Domicilio*	Región		Calle	
	Ciudad	Número	Block/Dpto.	Sector

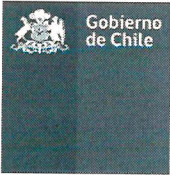

Superintendencia  
del Medio Ambiente  
Gobierno de Chile

Teléfono de contacto	Fijo	Móvil	Fax
Correo electrónico	<div></div> @ <div></div>		

1.3. Representante.

Nombres*					
Apellidos*					
Cédula de Identidad	<div></div> . <div></div> . <div></div> - <div></div>				
Domicilio*	Región		Calle		
	Ciudad	Número	Block/Dpto.	Sector	
Teléfono de contacto	Fijo	Móvil	Fax		
Correo electrónico	<div></div> @ <div></div>				
Acredita personería vigente del representante			<div>Sí</div>	<div>No</div>	

Sección 2: Apoderado\*

¿Actúa mediante apoderado? (Ley 

Sí

No

 N°19.880)

Nombres*					
Apellidos*					
Cédula de Identidad	<div></div> . <div></div> . <div></div> - <div></div>				
Domicilio*	Región		Calle		
	Ciudad	Número	Block/Dpto.	Sector	
Teléfono de contacto	Fijo	Móvil	Fax		
Correo electrónico	<div></div> @ <div></div>				
Acredita poder art. 22 Ley N° 19.880			<div>Sí</div>	<div>No</div>	



Sección 3: Identificación del o los presuntos infractores\*

Persona natural	
Persona jurídica	X

Nombre completo o Razón Social	Sociedad Agrícola Los Tilos Ltda				
Cédula de Identidad o RUT	76 . 133 . 837 - 4				
Domicilio*	Región Ochoava		Calle Fundo Los Tilos		
	Ciudad Bulnes	Número 5/N	Block/Dpto.	Sector Los Tilos	
Teléfono de contacto	Fijo	Móvil		Fax	
Correo electrónico	<div></div> @ <div></div>				

Sección 4: Antecedentes de la denuncia\*

Descripción de los hechos denunciados

Con fecha 24 de noviembre 2016, estaba pescando en la Ribera del Rio Diguillin a la altura de los tilos comuna de bulnes, siendo aproximadamente las 18:00 horas observe un aumento de caudal repentino, un mal olor similar a excremento de animal y una importante cantidad de espuma blanca que provenia de un canal que conecta con un predio agrícola. Todo los residuos dejaron una película de gruesa sobre el curso de agua. Posteriormente, utilice mi celular para obtener las coordenadas del punto de evacuación. S 36° 53' 35.9" O 072° 15' 01.8".

Posteriormente indague con los lugareños quien podría estar vertiendo residuos al río. la respuesta fue la lechería quesos los Tilos de la familia Larraín Sociedad Agrícola los tilos Ltda.

Rut 76 133 837-4.

- Nota: la película de gruesa sobre el agua es similar al suero que traen los quesillos.

¿Cómo tomó conocimiento de los hechos?

Estaba pescando en el río Diguilhin

Período o fecha del hecho denunciado

24 noviembre del 2016

Lugar del hecho denunciado

S 36° 53' 35.9"      O 072° 15' 01.8"

¿Conoce información geográfica asociada?

Sí ☒ No ☐

En caso de conocer la información geográfica marcar la ubicación presentada a continuación

Huso 19 Sur	
Huso 18 Sur	
Huso 12 Sur (Isla de Pascua)	
Huso 13 Sur (Isla San Félix, Isla san Ambrosio)	
Huso 17 Sur (Archipiélago de Juan Fernández)	
Territorio chileno Antártico (Husos 16, 17, 18, 19, 20, 21 y 22 Sur)	

Coordenada Este	36° 53' 35.9"
Coordenada Norte	072° 15' 01.8"

¿Se encuentra en o cercana a un área protegida del estado?

Sí ☐ No ☐



## Sección 5: Documentación de la denuncia\*

Acreditar Personería Vigente del Representante

☐ Sí

☐ No

Poder Artículo 22 Ley N°19.880

☐ Sí

☐ No

Documentación Adjunta:

Nombre del documento
- Carta Denuncia.
- Fotografía
- Fotografía Aerea Referencial de lechería
- <a href="https://mega.nz/#!UTxTDC4R">https://mega.nz/#!UTxTDC4R</a>
- Video de Cuentas Formato CD.

Declaro por este acto vengo en denunciar una posible infracción, y declaro que la información contenida en este documento es precisa, verídica, y comprobable

  
Firma  
13604087-1

Concepción 09 de diciembre 2016.

Por medio de la presente quisiera denunciar, el vertimiento de residuos externos a los afluentes normales del Rio Diguillin, sector los Tilos comuna de Bulnes octava Región.

Con fecha 24 de noviembre del 2016, estaba pescando en la ribera del rio Diguillin a la altura del sector Los Tilos. Siendo aproximadamente las 18:00 horas, observo un aumento de cauda repentino, un mal olor similar a excremento de animal y una importante cantidad de espuma blanca que provenía de un canal que conecta con un predio agrícola, todo estos residuos deja una película de grasa sobre el curso de agua, posteriormente utilizo mi celular para obtener las coordenadas del punto de evacuación S 36°53'35.9" – O 072°15'01.8". Posteriormente indague con los lugareños quien podría estar vertiendo residuos al rio, la respuesta fue la lechería de los quesos los Tilos y Los Robles de la familia Larraín

Adjunto video y fotografía, para que la entidad gubernamental pertinente pueda fiscalizar estas malas prácticas que dañan profundamente el ecosistema y la calidad de vida de los habitantes que no pueden disfrutan de este hermoso rio Diguillin.

Manuel Soto Escalona  
13604087-1  
966570341  
sotoescalona@yahoo.com









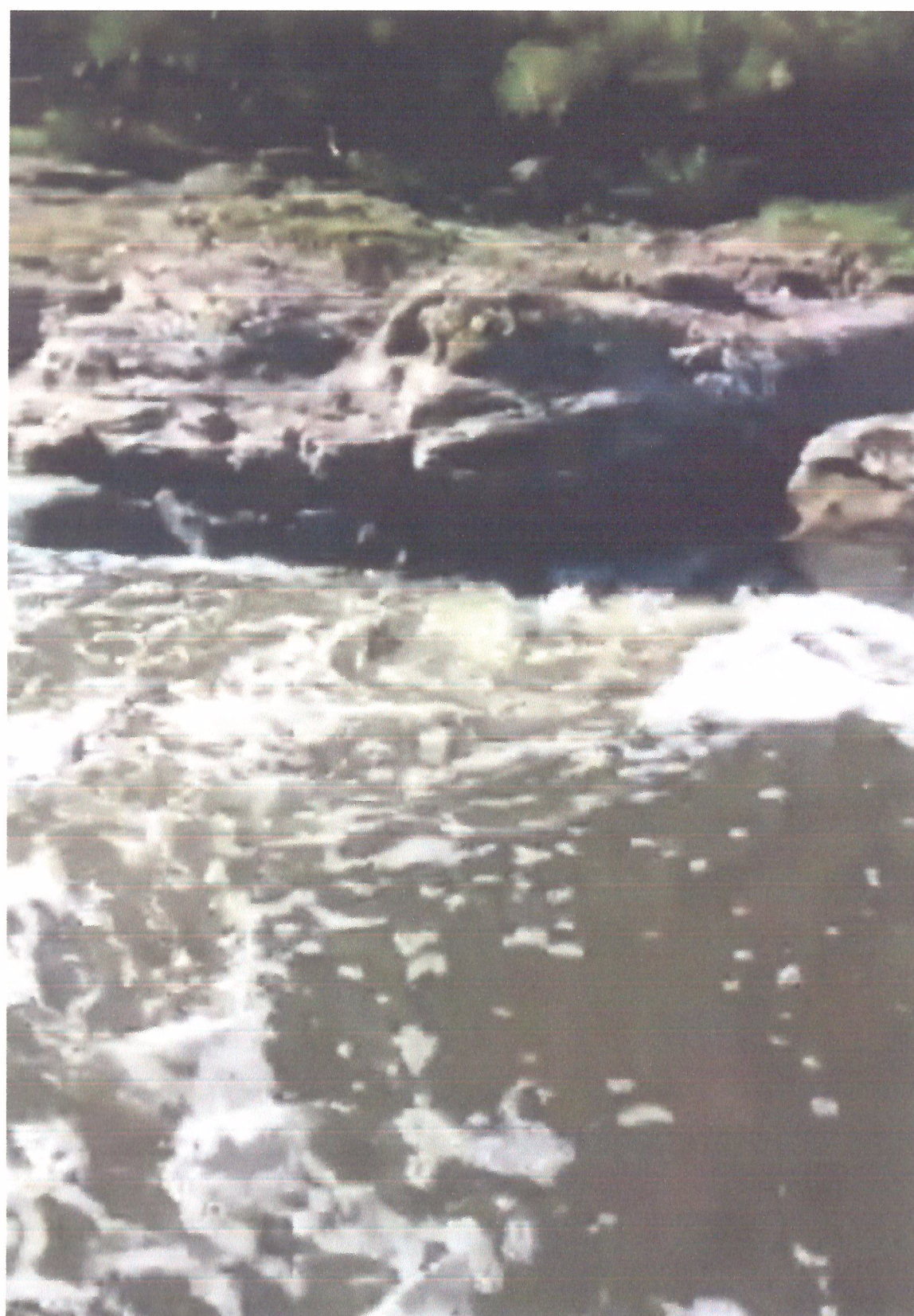









# Denuncia Descarga Río Digüillín

Descarga desde Lechería



## Legenda

-  Denuncia Descarga Río Digüillín
-  Elemento 1 000000



# Denuncia sector Los Tilos

Descarga desde Lechería

Los Tilos

Possible instalacion lechera

Denuncia Descarga Río Diguillín

**Leyenda**

 Denuncia Descarga Río Diguillín



Elemento 1

Google earth

2018 DigitalGlobe

Google

2018 CNES / Airbus



400 m



# anuncia sector Los Tilos

descarga desde Lechería

## Leyenda

-  Denuncia Descarga Río Diguillín
-  Elemento 1

Denuncia Descarga Río Diguillín

500 m

Google Earth

2016 DigitalGlobe

Google

2016 CNES / Airbus