

Santiago, 25 de agosto de 2017

Sra. Estefanía Vasquez Silva  
Fiscal Instructor  
Superintendencia de Medio Ambiente  
**PRESENTE**

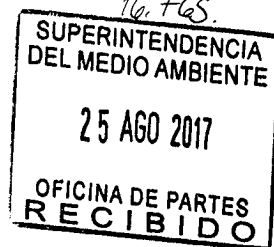

Ref.: Téngase Presente para efectos de complementar la información contenida en el Programa de Cumplimiento de fecha 21.08.2017.

**Martín Astorga Fourn**, en representación, según se acreditó, de **ENEL GENERACIÓN CHILE S.A.** (en adelante, "Enel"), titular del proyecto "Central Hidroeléctrica Los Cóndores", en el procedimiento sancionatorio expediente Rol D-018-2017, a Usted respetuosamente digo:

Que, en la representación que comparezco, vengo en hacer presente a Usted antecedentes complementarios para efectos de la resolución del Programa de Cumplimiento Refundido presentado con fecha 21 de agosto de 2017, relativas a las superficies de áreas no intervenidas.

Tal como se indicó en el téngase presente de fecha 03 de mayo de 2017, relativo a la superficie de rescate de fauna de 195,26 ha, la que es inferior a la cantidad declarada y autorizada a rescatar, que correspondía a 238,31 ha, la diferencia se explicaba debido a que existen áreas del proyecto que aún no se han intervenido u ocupado, identificando éstas bajo los siguientes nombres y superficies:

Área o polígono del proyecto	Superficie en hectáreas (considera un <i>buffer</i> de 50 m)
BY-1	18,76
BY-5	14,43
BY-9	8,67
BY-10	7,68
<b>Total</b>	<b>49,54</b>

En efecto, las áreas que aún no han sido intervenidas por las obras del Proyecto corresponden a 49,54 ha, las que serán rescatadas en forma previa a su intervención, tal como se establece en las autorizaciones ambientales respectivas.

Sin perjuicio de lo anterior, y para otorgar mayor claridad, remitimos a usted a través de anexo fotográfico, que da cuenta de las áreas no utilizadas con su correspondiente georreferenciación, en su estado actual con presencia de nieve, y una imagen satelital de Google Earth sin presencia de nieve del mismo sector.

No se adjunta imagen satelital para los sitios en que la fotografía de tomada en superficie permitía constatar que evidentemente no existía intervención.

**POR TANTO,**

**A UD. PEDIMOS,** tener presente lo expuesto.-

A handwritten signature in black ink, consisting of several fluid, overlapping strokes that form a stylized, somewhat abstract shape.

Adjunto

- Anexo fotográfico

## ANEXO FOTOGRÁFICO - Áreas no intervenidas

Botadero BY-1

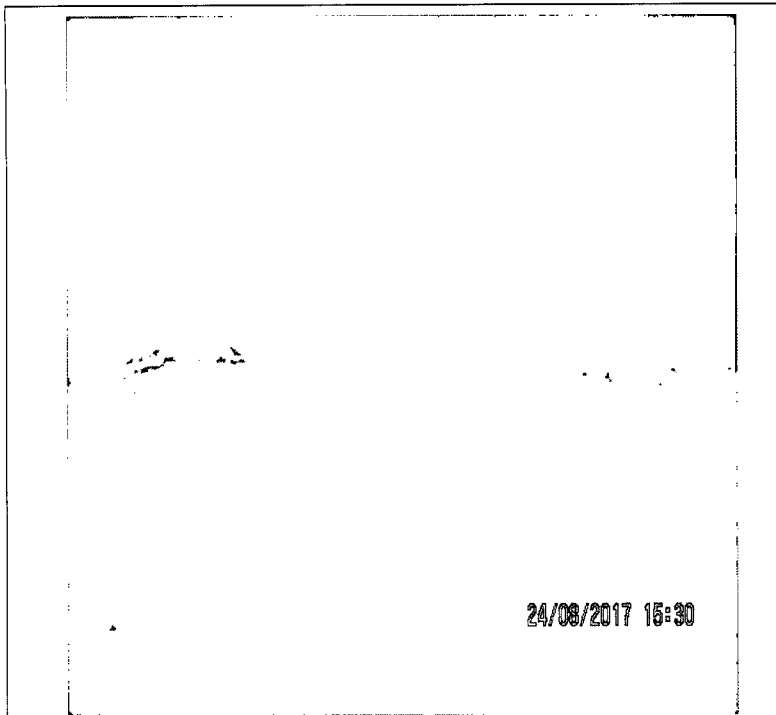

Sector	BY-1	
Coordenadas UTM WGS84 indicadas en RCA 70/08.	Norte: 6.017.922 m	Este: 358.463 m

### Metadato archivo JPG

Propiedades: IMG\_20170824\_153139.jpg

General Seguridad Detalles Versiones anteriores

Propiedad	Valor
Saturación	
Nitidez	
Balance de blanco	Automático
Interpretación fotométrica	
Zoom digital	1
Versión EXIF	0220
GPS	
Latitud	35: 58: 19.382659959...
Longitud	70: 34: 17.786700000...
[Redacted]	
Archivo	
Nombre	IMG_20170824_15315...
Tipo de elemento	Imagen JPEG
Ruta de acceso a la carpeta	C:\Usuarios\cl106824...
Fecha de creación	24-08-2017 17:26
Fecha de modificación	24-08-2017 15:32
Tamaño	3,91 MB
Modo de...	A

### Registro GPS

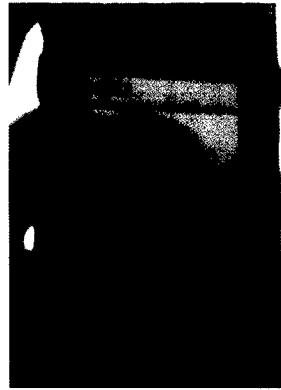

0/2017 16:31

Botadero BY-5



Sector	BY-5	
Coordenadas UTM WGS84 indicadas en RCA 70/08.	Norte: 6.020.270 m	Este: 356.514 m

## Metadato archivo JPG

Propiedades: IMG\_20170824\_1544.jpg

General	Seguridad	Detalles	Versiones anteriores
Propiedad		Valor	
Fuente de luz			
Programación de exposición		Desconocido	
Saturación			
Níveles		Agregar texto	
Balance de blanco		Automático	
Interpretación fotométrica			
Zoom digital		1	
Versión EXIF		0220	
GPS			
Latitud		35; 57; 10.192500000...	
Longitud		79; 35; 30.796299999...	
Altitud		1722	
Archivo			
Nombre		IMG_20170824_15442...	
Tipo de elemento		Imagen JPEG	
Ruta de acceso a la carpeta		C:\Usuario\vd106824...	
Fecha de creación		24-08-2017 17:26	
Fecha de modificación		24-08-2017 15:44	

## Registro GPS

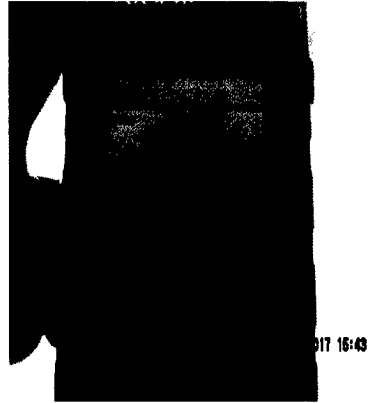

Botadero BY-9

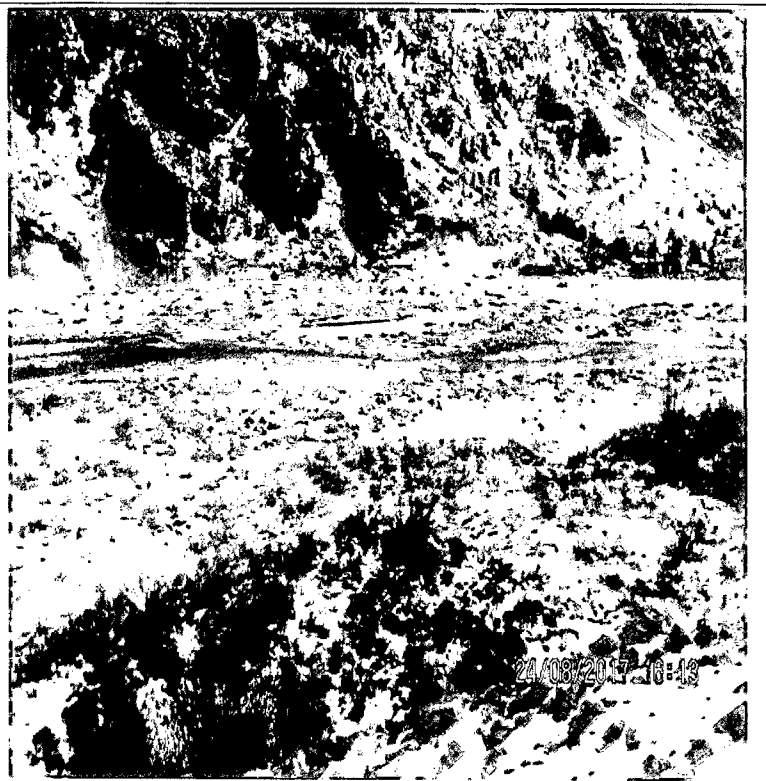

Sector **BY-9**

UTM WGS84 Norte: 6.028.919 m Este: 348.460 m

Metadato archivo JPG

Registro GPS

General		Seguridad	Detalles	Versiones anteriores
Propiedad	Valor			
versión EXIF	uzcu			
GPS				
Latitud	35: 52: 18.615399999...			
Longitud	70: 40: 51.681500000...			
Archivo				
Nombre	IMG_20170824_16144...			
Tipo de elemento	Imagen JPEG			
Ruta de acceso a la carpeta	C:\Usuarios\chi106824...			
Fecha de creación	24-08-2017 17:27			
Fecha de modificación	24-08-2017 16:14			
Tamaño	4,60 MB			
Atributos	A			
Dep. sin conexión				
Estado sin conexión				
Compartido con				
Propietario	CHL\chi106824576			
Equipo	CHLEND7L019769 (es...			

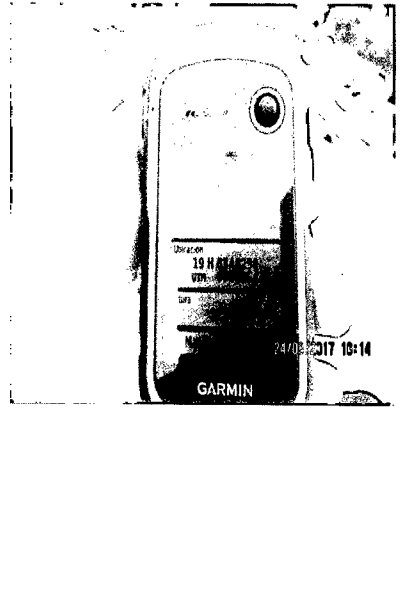

Botadero BY-10

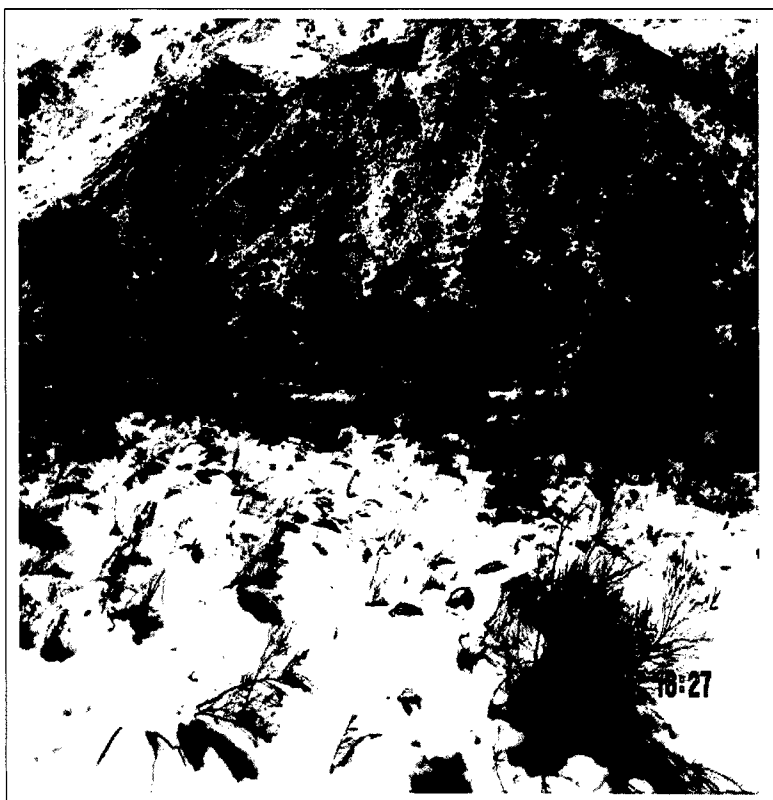

Sector	BY-10	
UTM WGS84	Norte: 6.030.717 m	Este: 347.990 m

Metadato archivo JPG

General		Seguridad	Detalles	Versiones anteriores
Propiedad	Valor			
Zoom digital	1			
Versión EXIF	0220			
GPS				
Latitud	35; 51; 34.876099999...			
Longitud	70; 40; 53.741389999...			
Altitud	1202			
Archivo				
Nombre	IMG_20170824_16265...			
Tipo de elemento	Imagen JPEG			
Ruta de acceso a la carpeta	C:\Usuarios\vd106824...			
Fecha de creación	24-08-2017 17:26			
Fecha de modificación	24-08-2017 16:26			
Tamaño	5,54 MB			
Atributos	A			
Disp. sin conexión				
Estado sin conexión				
Compartido con				
Permisivos	CHI\vd106824576			

